

統計表 I



第1表 人口、人口増減(平成27年～令和2年)、面積及び人口密度

－ 山形県、市部・郡部、4地域、市町村、旧市町村

区 分	人口(人)		平成27年～令和2年 の人口増減		面積(km ²) ¹⁾ (b)	人口密度 (1km ² 当たり) (a)/(b)
	令和2年(a)	平成27年(組替)	実数(人)	率(%)		
総 数	1,068,027	1,123,891	△ 55,864	△ 5.0	9,323.15	114.6
市 部	859,465	897,041	△ 37,576	△ 4.2	4,711.77	182.4
郡 部	208,562	226,850	△ 18,288	△ 8.1	4,611.37	45.2
村山地域	531,855	551,524	△ 19,669	△ 3.6	2,619.39	203.0
最上地域	70,922	77,895	△ 6,973	△ 9.0	1,803.23	39.3
置賜地域	201,846	214,975	△ 13,129	△ 6.1	2,495.24	80.9
庄内地域	263,404	279,497	△ 16,093	△ 5.8	2,405.28	109.5
201 山形市	247,590	253,832	△ 6,242	△ 2.5	381.30	649.3
202 米沢市	81,252	85,953	△ 4,701	△ 5.5	548.51	148.1
203 鶴岡市	122,347	129,652	△ 7,305	△ 5.6	1,311.53	93.3
(旧203 鶴岡市)	87,894	91,818	△ 3,924	△ 4.3	233.91	375.8
(旧423 藤島町)	9,472	10,216	△ 744	△ 7.3	63.22	149.8
(旧424 羽黒町)	7,912	8,529	△ 617	△ 7.2	109.61	72.2
(旧425 櫛引町)	6,872	7,244	△ 372	△ 5.1	80.18	85.7
(旧427 朝日村)	3,704	4,295	△ 591	△ 13.8	569.17	6.5
(旧441 温海町)	6,493	7,550	△ 1,057	△ 14.0	255.40	25.4
204 酒田市	100,273	106,244	△ 5,971	△ 5.6	602.97	166.3
(旧204 酒田市)	85,443	89,808	△ 4,365	△ 4.9	175.79	486.1
(旧462 八幡町)	5,225	5,903	△ 678	△ 11.5	204.76	25.5
(旧463 松山町)	4,011	4,461	△ 450	△ 10.1	42.92	93.5
(旧464 平田町)	5,594	6,072	△ 478	△ 7.9	179.22	31.2
205 新庄市	34,432	36,894	△ 2,462	△ 6.7	222.85	154.5
206 寒河江市	40,189	41,256	△ 1,067	△ 2.6	139.03	289.1
207 上山市	29,110	31,569	△ 2,459	△ 7.8	240.93	120.8
208 村山市	22,516	24,684	△ 2,168	△ 8.8	196.98	114.3
209 長井市	26,543	27,757	△ 1,214	△ 4.4	214.67	123.6
210 天童市	62,140	62,194	△ 54	△ 0.1	113.01	549.9
211 東根市	47,682	47,768	△ 86	△ 0.2	206.94	230.4
212 尾花沢市	14,971	16,953	△ 1,982	△ 11.7	372.53	40.2
213 南陽市	30,420	32,285	△ 1,865	△ 5.8	160.52	189.5
301 山辺町	13,725	14,369	△ 644	△ 4.5	61.45	223.4
302 中山町	10,746	11,363	△ 617	△ 5.4	31.15	345.0
321 河北町	17,641	18,952	△ 1,311	△ 6.9	52.45	336.3
322 西川町	4,956	5,636	△ 680	△ 12.1	393.19	12.6
323 朝日町	6,366	7,119	△ 753	△ 10.6	196.81	32.3
324 大江町	7,646	8,472	△ 826	△ 9.7	154.08	49.6
341 大石田町	6,577	7,357	△ 780	△ 10.6	79.54	82.7
361 金山町	5,071	5,829	△ 758	△ 13.0	161.67	31.4
362 最上町	8,080	8,902	△ 822	△ 9.2	330.37	24.5
363 舟形町	5,007	5,631	△ 624	△ 11.1	119.04	42.1
364 真室川町	7,203	8,137	△ 934	△ 11.5	374.22	19.2
365 大蔵村	3,028	3,412	△ 384	△ 11.3	211.63	14.3
366 鮭川村	3,902	4,317	△ 415	△ 9.6	122.14	31.9
367 戸沢村	4,199	4,773	△ 574	△ 12.0	261.31	16.1
381 高畠町	22,463	23,882	△ 1,419	△ 5.9	180.26	124.6
382 川西町	14,558	15,751	△ 1,193	△ 7.6	166.60	87.4
401 小国町	7,107	7,868	△ 761	△ 9.7	737.56	9.6
402 白鷹町	12,890	14,175	△ 1,285	△ 9.1	157.71	81.7
403 飯豊町	6,613	7,304	△ 691	△ 9.5	329.41	20.1
426 三川町	7,601	7,728	△ 127	△ 1.6	33.22	228.8
428 庄内町	20,151	21,666	△ 1,515	△ 7.0	249.17	80.9
(旧421 立川町)	4,613	5,302	△ 689	△ 13.0	190.82	24.2
(旧422 余目町)	15,538	16,364	△ 826	△ 5.0	58.44	265.9
461 遊佐町	13,032	14,207	△ 1,175	△ 8.3	208.39	62.5

注) 人口欄の「平成27年(組替)」は、令和2年10月1日現在の市町村の境域に基づいて組み替えた平成27年の人口を示す。

1) 国土交通省国土地理院「令和2年全国都道府県市区町村別面積調(10月1日時点)」による。ただし、平成12年の地域については「平成12年全国都道府県市区町村別面積調」による。また、平成12年の境界未定地域については、総務省統計局において面積を算定している。

第2表 男女別人口及び世帯の種類(2区分)別世帯数

－ 山形県、市部・郡部、4地域、市町村、旧市町村

区 分	人口(人)			世帯数(世帯)			
	総数	男	女	総数	一般世帯	施設等 の世帯	不詳
総 数	1,068,027	516,438	551,589	398,015	396,792	1,223	-
市 部	859,465	415,216	444,249	329,399	328,443	956	-
郡 部	208,562	101,222	107,340	68,616	68,349	267	-
村山地域	531,855	257,372	274,483	200,593	200,138	455	-
最上地域	70,922	34,025	36,897	24,422	24,297	125	-
置賜地域	201,846	99,058	102,788	74,518	74,235	283	-
庄内地域	263,404	125,983	137,421	98,482	98,122	360	-
201 山形市	247,590	119,001	128,589	102,318	102,101	217	-
202 米沢市	81,252	40,258	40,994	33,095	33,013	82	-
203 鶴岡市	122,347	58,626	63,721	45,666	45,487	179	-
(旧203 鶴岡市)	87,894	42,151	45,743	34,862	34,764	98	-
(旧423 藤島町)	9,472	4,505	4,967	2,905	2,899	6	-
(旧424 羽黒町)	7,912	3,811	4,101	2,297	2,286	11	-
(旧425 櫛引町)	6,872	3,273	3,599	2,000	1,989	11	-
(旧427 朝日村)	3,704	1,797	1,907	1,118	1,100	18	-
(旧441 温海町)	6,493	3,089	3,404	2,484	2,449	35	-
204 酒田市	100,273	47,838	52,435	39,402	39,263	139	-
(旧204 酒田市)	85,443	40,810	44,633	34,487	34,369	118	-
(旧462 八幡町)	5,225	2,469	2,756	1,714	1,709	5	-
(旧463 松山町)	4,011	1,869	2,142	1,306	1,293	13	-
(旧464 平田町)	5,594	2,690	2,904	1,895	1,892	3	-
205 新庄市	34,432	16,446	17,986	12,857	12,782	75	-
206 寒河江市	40,189	19,529	20,660	13,654	13,627	27	-
207 上山市	29,110	13,909	15,201	10,537	10,509	28	-
208 村山市	22,516	10,937	11,579	7,579	7,570	9	-
209 長井市	26,543	12,953	13,590	9,486	9,436	50	-
210 天童市	62,140	30,222	31,918	22,589	22,542	47	-
211 東根市	47,682	23,525	24,157	16,573	16,522	51	-
212 尾花沢市	14,971	7,320	7,651	4,883	4,871	12	-
213 南陽市	30,420	14,652	15,768	10,760	10,720	40	-
301 山辺町	13,725	6,603	7,122	4,551	4,544	7	-
302 中山町	10,746	5,251	5,495	3,515	3,511	4	-
321 河北町	17,641	8,528	9,113	5,929	5,914	15	-
322 西川町	4,956	2,387	2,569	1,686	1,683	3	-
323 朝日町	6,366	3,150	3,216	2,150	2,135	15	-
324 大江町	7,646	3,797	3,849	2,543	2,529	14	-
341 大石田町	6,577	3,213	3,364	2,086	2,080	6	-
361 金山町	5,071	2,466	2,605	1,572	1,569	3	-
362 最上町	8,080	3,913	4,167	2,596	2,577	19	-
363 舟形町	5,007	2,420	2,587	1,580	1,574	6	-
364 真室川町	7,203	3,408	3,795	2,320	2,310	10	-
365 大蔵村	3,028	1,498	1,530	945	944	1	-
366 鮭川村	3,902	1,887	2,015	1,193	1,191	2	-
367 戸沢村	4,199	1,987	2,212	1,359	1,350	9	-
381 高畠町	22,463	10,950	11,513	7,358	7,346	12	-
382 川西町	14,558	7,101	7,457	4,495	4,434	61	-
401 小国町	7,107	3,573	3,534	2,810	2,798	12	-
402 白鷹町	12,890	6,357	6,533	4,389	4,371	18	-
403 飯豊町	6,613	3,214	3,399	2,125	2,117	8	-
426 三川町	7,601	3,694	3,907	2,332	2,319	13	-
428 庄内町	20,151	9,636	10,515	6,650	6,636	14	-
(旧421 立川町)	4,613	2,219	2,394	1,499	1,496	3	-
(旧422 余目町)	15,538	7,417	8,121	5,151	5,140	11	-
461 遊佐町	13,032	6,189	6,843	4,432	4,417	15	-

第3表 年次別国勢調査人口（大正9年～令和2年）

一山形県、市部・郡部、4地域、市町村

(単位:人)

	大正9年	大正14年	昭和5年	昭和10年	昭和15年	昭和22年	昭和25年	昭和30年	昭和35年	昭和40年	昭和45年
総数	968,925	1,027,297	1,080,034	1,116,822	1,119,338	1,335,653	1,357,347	1,353,649	1,320,664	1,263,103	1,225,618
市部	661,903	706,000	745,708	774,859	773,380	927,398	946,444	949,756	937,999	913,420	904,977
郡部	307,022	321,297	334,326	341,963	345,958	408,255	410,903	403,893	382,665	349,683	320,641
村山地域	381,938	412,438	437,602	451,317	452,891	545,286	556,593	546,890	539,514	526,449	523,447
最上地域	88,417	93,074	96,431	99,248	101,074	124,748	126,747	128,597	125,495	116,880	108,677
置賜地域	229,481	242,073	253,063	265,125	265,536	307,477	305,526	301,901	293,205	274,499	261,096
庄内地域	269,089	279,712	292,938	301,132	299,837	358,142	368,481	376,261	362,450	345,275	332,398
201 山形市	116,797	128,709	139,688	145,018	144,567	174,595	180,579	183,763	188,560	193,737	204,127
202 米沢市	75,039	77,460	77,716	83,971	82,770	94,790	94,649	95,714	96,991	94,435	92,764
203 鶴岡市	126,228	130,465	136,332	141,679	142,150	168,223	172,467	177,859	167,810	159,562	153,173
204 酒田市	88,955	94,072	99,120	100,982	99,111	121,329	125,743	128,273	127,229	122,819	120,212
205 新庄市	26,003	28,147	30,192	31,194	31,730	40,190	41,258	42,712	43,550	43,037	42,120
206 寒河江市	29,914	31,975	34,140	34,853	35,294	41,842	41,811	40,657	40,015	39,175	38,558
207 上山市	29,801	31,927	33,599	34,399	35,308	42,449	42,150	41,862	40,383	38,679	38,357
208 村山市	30,365	32,697	34,344	35,196	35,316	42,274	42,019	40,966	38,959	36,423	34,130
209 長井市	26,821	29,214	31,387	32,875	32,209	38,055	37,459	36,563	36,206	34,019	33,221
210 天童市	33,096	35,398	36,996	38,214	38,358	47,114	47,635	46,213	44,521	43,903	44,758
211 東根市	25,056	27,208	28,623	30,530	30,254	37,944	42,763	39,023	40,913	39,174	39,113
212 尾花沢市	21,956	23,251	24,817	26,502	27,203	33,316	33,754	33,277	31,538	29,368	27,173
213 南陽市	31,872	35,477	38,754	39,446	39,110	45,277	44,157	42,874	41,324	39,089	37,271
301 山辺町	13,903	14,644	15,062	14,971	14,904	17,571	17,402	16,723	15,881	15,429	14,825
302 中山町	10,532	11,413	12,037	12,375	12,367	14,245	14,098	13,335	12,815	12,056	11,597
321 河北町	21,430	22,811	24,266	25,067	25,015	28,751	28,941	27,631	25,877	24,094	22,643
322 西川町	11,787	12,993	13,307	13,367	13,601	15,490	15,527	15,260	14,389	12,640	10,740
323 朝日町	13,986	14,702	14,937	14,663	14,888	17,166	16,957	16,329	15,594	14,211	12,501
324 大江町	12,619	13,343	13,879	14,153	13,987	17,117	17,159	16,731	15,819	14,489	13,126
341 大石田町	10,696	11,367	11,907	12,009	11,829	15,412	15,798	15,120	14,250	13,071	11,799
361 金山町	7,815	8,214	8,490	8,427	8,646	9,947	10,299	10,284	10,012	9,254	8,430
362 最上町	12,384	12,918	13,104	13,656	13,867	17,099	17,207	17,583	16,833	15,570	14,015
363 舟形町	7,730	7,820	7,945	8,309	8,512	11,713	11,438	11,891	10,957	9,548	8,397
364 真室川町	11,050	11,886	12,499	13,322	13,629	16,488	17,020	17,118	16,856	15,313	13,976
365 大蔵村	8,156	7,830	7,486	7,535	7,797	9,022	9,015	9,044	8,434	6,897	6,080
366 鮭川村	6,654	7,137	7,544	7,596	7,580	9,010	9,023	8,778	8,374	7,620	7,059
367 戸沢村	8,625	9,122	9,171	9,209	9,313	11,279	11,487	11,187	10,479	9,641	8,600
381 高島町	26,092	27,422	28,762	30,119	29,971	36,038	35,874	34,878	32,136	29,406	27,760
382 川西町	23,610	24,421	25,583	26,556	26,500	30,568	30,651	30,300	28,511	25,505	23,769
401 小国町	10,158	10,907	11,288	12,497	15,492	17,670	17,899	18,366	17,787	15,983	13,999
402 白鷹町	22,064	23,453	24,628	24,730	24,817	28,390	28,041	26,684	24,772	22,245	20,183
403 飯豊町	13,825	13,719	14,945	14,931	14,667	16,689	16,796	16,522	15,478	13,817	12,129
426 三川町	9,202	9,524	9,714	9,889	9,678	10,390	10,593	10,751	10,323	9,371	8,864
428 庄内町	25,841	26,972	28,216	28,694	29,302	32,967	33,952	34,141	33,160	30,862	28,925
461 遊佐町	18,863	18,679	19,556	19,888	19,596	25,233	25,726	25,237	23,928	22,661	21,224

注) 平成17年以前の国勢調査人口は、令和2年10月1日現在の市町村単位に組み替えて集計している。

第3表 年次別国勢調査人口（大正9年～令和2年） つづき

一山形県、市部・郡部、4地域、市町村

(単位:人)

	昭和50年	昭和55年	昭和60年	平成2年	平成7年	平成12年	平成17年	平成22年	平成27年	令和2年
総数	1,220,302	1,251,917	1,261,662	1,258,390	1,256,958	1,244,147	1,216,181	1,168,924	1,123,891	1,068,027
市部	916,834	951,987	963,659	967,200	972,877	970,146	954,210	924,003	897,041	859,465
郡部	303,468	299,930	298,003	291,190	284,081	274,001	261,971	244,921	226,850	208,562
村山地域	534,343	557,759	570,443	574,451	580,997	581,488	577,160	563,473	551,524	531,855
最上地域	105,253	104,601	103,629	102,214	99,766	95,410	90,740	84,319	77,895	70,922
置賜地域	253,105	253,916	254,891	253,362	250,816	246,684	238,788	226,989	214,975	201,846
庄内地域	327,601	335,641	332,699	328,363	325,379	320,565	309,493	294,143	279,497	263,404
201 山形市	219,773	237,041	245,158	249,487	254,488	255,369	256,012	254,244	253,832	247,590
202 米沢市	91,974	92,823	93,721	94,760	95,592	95,396	93,178	89,401	85,953	81,252
203 鶴岡市	150,348	153,330	152,636	150,840	149,509	147,546	142,384	136,623	129,652	122,347
204 酒田市	120,614	125,622	123,823	122,850	122,536	121,614	117,577	111,151	106,244	100,273
205 新庄市	42,227	42,911	43,033	43,125	42,896	42,151	40,717	38,850	36,894	34,432
206 寒河江市	39,311	41,048	41,828	42,076	42,805	43,379	43,625	42,373	41,256	40,189
207 上山市	37,858	38,533	38,822	38,237	38,047	36,886	36,013	33,836	31,569	29,110
208 村山市	32,670	32,324	32,204	31,589	30,506	29,586	28,192	26,811	24,684	22,516
209 長井市	33,023	33,286	33,490	33,260	32,727	31,987	30,929	29,473	27,757	26,543
210 天童市	48,082	52,597	55,123	57,339	60,626	63,231	63,864	62,214	62,194	62,140
211 東根市	39,266	40,559	41,874	42,751	43,208	44,800	45,834	46,414	47,768	47,682
212 尾花沢市	25,377	25,231	24,801	23,909	23,127	22,010	20,695	18,955	16,953	14,971
213 南陽市	36,311	36,682	37,146	36,977	36,810	36,191	35,190	33,658	32,285	30,420
301 山辺町	14,363	14,281	14,369	15,016	15,357	15,512	15,415	15,139	14,369	13,725
302 中山町	11,281	11,624	11,873	11,773	12,390	12,573	12,523	12,015	11,363	10,746
321 河北町	21,947	21,880	22,311	22,287	21,930	21,476	20,738	19,959	18,952	17,641
322 西川町	10,016	9,473	9,511	8,554	8,208	7,452	6,917	6,270	5,636	4,956
323 朝日町	11,646	11,109	10,875	10,417	9,819	9,337	8,593	7,856	7,119	6,366
324 大江町	11,801	11,374	11,061	10,724	10,537	10,477	9,915	9,227	8,472	7,646
341 大石田町	10,952	10,685	10,633	10,292	9,949	9,400	8,824	8,160	7,357	6,577
361 金山町	7,959	8,037	7,872	7,886	7,665	7,381	6,949	6,365	5,829	5,071
362 最上町	13,520	13,190	13,007	12,541	12,174	11,483	10,761	9,847	8,902	8,080
363 舟形町	8,033	8,028	7,920	7,806	7,546	6,996	6,671	6,164	5,631	5,007
364 真室川町	13,253	12,888	12,557	12,230	11,571	10,592	10,054	9,165	8,137	7,203
365 大蔵村	5,598	5,301	5,203	4,982	4,863	4,528	4,226	3,762	3,412	3,028
366 鮭川村	6,724	6,645	6,616	6,396	6,092	5,829	5,447	4,862	4,317	3,902
367 戸沢村	7,939	7,601	7,421	7,248	6,959	6,450	5,915	5,304	4,773	4,199
381 高島町	26,868	27,440	27,576	27,510	26,964	26,807	26,026	25,025	23,882	22,463
382 川西町	22,539	22,423	22,205	21,548	20,764	19,688	18,769	17,313	15,751	14,558
401 小国町	12,649	12,221	12,096	11,315	10,715	10,262	9,742	8,862	7,868	7,107
402 白鷹町	18,977	18,821	18,526	18,112	17,706	17,149	16,331	15,314	14,175	12,890
403 飯豊町	10,764	10,220	10,131	9,880	9,538	9,204	8,623	7,943	7,304	6,613
426 三川町	8,383	8,479	8,511	8,263	8,188	7,879	8,003	7,731	7,728	7,601
428 庄内町	27,775	27,798	27,458	26,705	26,251	25,489	24,677	23,158	21,666	20,151
461 遊佐町	20,481	20,412	20,271	19,705	18,895	18,037	16,852	15,480	14,207	13,032

第4表 世帯数の推移（総数 昭和55年～令和2年）

一 山形県、市部・郡部、4地域、市町村

（単位：世帯）

区 分	昭和55年	昭和60年	平成2年	平成7年	平成12年	平成17年	平成22年	平成27年	令和2年
総 数	323,583	331,303	341,638	360,178	377,049	386,728	388,608	393,396	398,015
市 部	253,918	261,656	272,677	290,532	306,301	315,530	318,315	324,237	329,399
郡 部	69,665	69,647	68,961	69,646	70,748	71,198	70,293	69,159	68,616
村山地域	146,468	152,136	158,178	169,952	179,823	186,866	190,681	196,340	200,593
最上地域	25,355	25,348	25,762	26,012	26,110	25,829	25,526	24,998	24,422
置賜地域	65,444	66,744	68,486	71,158	74,246	75,452	74,536	74,030	74,518
庄内地域	86,316	87,075	89,212	93,056	96,870	98,581	97,865	98,028	98,482
201 山形市	69,889	73,333	77,829	85,157	90,110	93,623	96,560	100,303	102,318
202 米沢市	25,885	27,143	28,713	30,678	32,558	33,314	33,013	32,997	33,095
203 鶴岡市	39,389	39,865	40,889	42,660	44,382	45,493	45,514	45,339	45,666
204 酒田市	33,995	34,203	35,353	37,222	39,086	39,556	38,955	39,320	39,402
205 新庄市	11,482	11,668	12,177	12,650	13,042	12,950	12,980	12,961	12,857
206 寒河江市	9,748	10,042	10,287	10,865	11,723	12,598	12,717	13,086	13,654
207 上山市	9,520	9,770	9,946	10,424	10,688	10,956	10,751	10,694	10,537
208 村山市	7,532	7,533	7,497	7,574	7,759	7,818	7,865	7,713	7,579
209 長井市	8,568	8,645	8,785	9,058	9,347	9,481	9,269	9,109	9,486
210 天童市	13,358	14,172	15,464	17,330	19,077	20,146	20,404	21,428	22,589
211 東根市	9,590	10,127	10,552	11,329	12,579	13,489	14,388	15,473	16,573
212 尾花沢市	5,744	5,746	5,579	5,575	5,562	5,549	5,332	5,109	4,883
213 南陽市	9,218	9,409	9,606	10,010	10,388	10,557	10,567	10,705	10,760
301 山辺町	3,416	3,418	3,664	3,869	4,096	4,298	4,419	4,440	4,551
302 中山町	2,636	2,722	2,749	3,020	3,244	3,374	3,423	3,427	3,515
321 河北町	4,925	5,041	5,077	5,280	5,545	5,659	5,740	5,865	5,929
322 西川町	2,421	2,642	2,086	2,122	1,987	1,960	1,853	1,785	1,686
323 朝日町	2,595	2,553	2,495	2,457	2,420	2,382	2,311	2,242	2,150
324 大江町	2,679	2,657	2,590	2,602	2,688	2,727	2,691	2,632	2,543
341 大石田町	2,415	2,380	2,363	2,348	2,345	2,287	2,227	2,143	2,086
361 金山町	1,761	1,770	1,833	1,777	1,741	1,728	1,703	1,643	1,572
362 最上町	3,023	2,999	2,946	2,913	2,865	2,822	2,764	2,665	2,596
363 舟形町	1,760	1,745	1,749	1,739	1,712	1,697	1,652	1,621	1,580
364 真室川町	3,062	3,008	2,974	2,904	2,811	2,747	2,631	2,478	2,320
365 大蔵村	1,170	1,135	1,106	1,096	1,088	1,085	1,045	1,016	945
366 鮭川村	1,420	1,397	1,370	1,351	1,329	1,315	1,300	1,224	1,193
367 戸沢村	1,677	1,626	1,607	1,582	1,522	1,485	1,451	1,390	1,359
381 高畠町	6,479	6,459	6,555	6,698	7,091	7,222	7,241	7,218	7,358
382 川西町	4,973	4,890	4,818	4,752	4,782	4,803	4,710	4,553	4,495
401 小国町	3,325	3,337	3,217	3,163	3,209	3,277	3,036	2,845	2,810
402 白鷹町	4,530	4,488	4,458	4,483	4,538	4,499	4,465	4,405	4,389
403 飯豊町	2,466	2,373	2,334	2,316	2,333	2,299	2,235	2,198	2,125
426 三川町	1,810	1,868	1,883	1,993	1,988	2,088	2,140	2,223	2,332
428 庄内町	6,351	6,358	6,328	6,449	6,655	6,756	6,648	6,637	6,650
461 遊佐町	4,771	4,781	4,759	4,732	4,759	4,688	4,608	4,509	4,432

注1) 世帯の種類(2区分:「一般世帯」「施設等の世帯」)は、昭和50年より表章されているが、市町村別の世帯数は、昭和55年以降表章されている。

注2) 平成17年以前の世帯数は、令和2年10月1日現在の市町村単位に組み替えて集計している。

第5表 世帯数の推移（一般世帯 昭和55年～令和2年）

一 山形県、市部・郡部、4地域、市町村

(単位:世帯)

区 分	昭和55年	昭和60年	平成2年	平成7年	平成12年	平成17年	平成22年	平成27年	令和2年
総 数	322,691	330,211	340,521	359,297	376,219	385,416	387,682	392,288	396,792
市 部	253,290	261,133	271,663	289,851	305,643	314,362	317,596	323,328	328,443
郡 部	69,401	69,078	68,858	69,446	70,576	71,054	70,086	68,960	68,349
村山地域	145,914	151,334	157,292	169,445	179,398	186,206	190,311	195,917	200,138
最上地域	25,313	25,286	25,727	25,981	26,050	25,764	25,451	24,873	24,297
置賜地域	65,257	66,658	68,394	70,984	74,088	75,166	74,304	73,774	74,235
庄内地域	86,207	86,933	89,108	92,887	96,683	98,280	97,616	97,724	98,122
201 山 形 市	69,729	73,214	77,134	84,833	89,854	93,174	96,425	100,121	102,101
202 米 沢 市	25,746	27,098	28,683	30,567	32,522	33,130	32,920	32,894	33,013
203 鶴 岡 市	39,326	39,787	40,838	42,581	44,276	45,289	45,395	45,198	45,487
204 酒 田 市	33,960	34,149	35,319	37,193	39,031	39,486	38,860	39,198	39,263
205 新 庄 市	11,457	11,627	12,156	12,634	13,001	12,913	12,958	12,878	12,782
206 寒河江市	9,731	10,025	10,278	10,860	11,718	12,585	12,702	13,062	13,627
207 上 山 市	9,488	9,716	9,914	10,385	10,656	10,914	10,709	10,646	10,509
208 村 山 市	7,530	7,531	7,494	7,570	7,754	7,799	7,860	7,705	7,570
209 長 井 市	8,560	8,639	8,777	9,040	9,328	9,459	9,228	9,069	9,436
210 天 童 市	13,339	14,155	15,398	17,315	19,049	20,115	20,338	21,384	22,542
211 東 根 市	9,557	10,061	10,503	11,299	12,524	13,428	14,343	15,424	16,522
212 尾花沢市	5,660	5,733	5,571	5,570	5,555	5,542	5,320	5,096	4,871
213 南 陽 市	9,207	9,398	9,598	10,004	10,375	10,528	10,538	10,653	10,720
301 山 辺 町	3,414	3,416	3,663	3,866	4,091	4,293	4,412	4,434	4,544
302 中 山 町	2,635	2,709	2,748	3,020	3,242	3,372	3,419	3,422	3,511
321 河 北 町	4,920	5,032	5,070	5,276	5,538	5,652	5,729	5,854	5,914
322 西 川 町	2,235	2,166	2,085	2,063	1,984	1,957	1,851	1,783	1,683
323 朝 日 町	2,592	2,551	2,491	2,450	2,415	2,377	2,304	2,229	2,135
324 大 江 町	2,671	2,649	2,584	2,595	2,677	2,714	2,677	2,620	2,529
341 大石田町	2,413	2,376	2,359	2,343	2,341	2,284	2,222	2,137	2,080
361 金 山 町	1,760	1,761	1,832	1,776	1,740	1,727	1,702	1,642	1,569
362 最 上 町	3,019	2,995	2,939	2,907	2,856	2,813	2,753	2,653	2,577
363 舟 形 町	1,759	1,742	1,748	1,737	1,710	1,694	1,648	1,615	1,574
364 真室川町	3,057	3,004	2,970	2,900	2,808	2,742	2,623	2,469	2,310
365 大 蔵 村	1,170	1,135	1,106	1,095	1,087	1,079	1,044	1,007	944
366 鮭 川 村	1,419	1,397	1,370	1,351	1,328	1,314	1,276	1,222	1,191
367 戸 沢 村	1,672	1,625	1,606	1,581	1,520	1,482	1,447	1,387	1,350
381 高 畠 町	6,478	6,456	6,550	6,694	7,085	7,214	7,222	7,203	7,346
382 川 西 町	4,964	4,882	4,810	4,744	4,773	4,784	4,691	4,542	4,434
401 小 国 町	3,319	3,330	3,212	3,157	3,146	3,268	3,023	2,832	2,798
402 白 鷹 町	4,526	4,485	4,455	4,480	4,530	4,490	4,455	4,391	4,371
403 飯 豊 町	2,457	2,370	2,309	2,298	2,329	2,293	2,227	2,190	2,117
426 三 川 町	1,810	1,868	1,883	1,944	1,987	2,082	2,132	2,213	2,319
428 庄 内 町	6,347	6,356	6,316	6,444	6,638	6,746	6,635	6,621	6,636
461 遊 佐 町	4,764	4,773	4,752	4,725	4,751	4,677	4,594	4,494	4,417

注1) 世帯の種類(2区分:「一般世帯」「施設等の世帯」)は、昭和50年より表章されているが、市町村別の世帯数は、昭和55年以降表章されている。

注2) 平成17年以前の世帯数は、令和2年10月1日現在の市町村単位に組み替えて集計している。

第6表 世帯数の推移（施設等の世帯 昭和55年～令和2年）

一 山形県、市部・郡部、4地域、市町村

（単位：世帯）

区 分	昭和55年	昭和60年	平成2年	平成7年	平成12年	平成17年	平成22年	平成27年	令和2年
総 数	885	1,042	431	624	607	748	926	1,108	1,223
市 部	621	474	328	425	449	606	719	909	956
郡 部	264	568	103	199	158	142	207	199	267
村山地域	548	769	215	256	277	299	370	423	455
最上地域	42	62	35	31	43	54	75	125	125
置賜地域	186	70	86	169	153	226	232	256	283
庄内地域	109	141	95	168	134	169	249	304	360
201 山形市	154	89	100	75	134	112	135	182	217
202 米沢市	139	37	28	106	34	124	93	103	82
203 鶴岡市	63	77	44	78	63	74	119	141	179
204 酒田市	35	54	32	29	55	70	95	122	139
205 新庄市	25	41	21	16	24	26	22	83	75
206 寒河江市	17	16	9	5	5	12	15	24	27
207 上山市	32	54	32	38	28	41	42	48	28
208 村山市	2	2	3	4	5	19	5	8	9
209 長井市	7	6	8	18	19	22	41	40	50
210 天童市	19	17	13	15	28	29	66	44	47
211 東根市	33	64	30	30	36	41	45	49	51
212 尾花沢市	84	13	4	5	7	7	12	13	12
213 南陽市	11	4	4	6	11	29	29	52	40
301 山辺町	2	2	1	2	5	5	7	6	7
302 中山町	1	13	1	-	2	2	4	5	4
321 河北町	5	9	7	4	4	7	11	11	15
322 西川町	186	476	1	59	3	3	2	2	3
323 朝日町	3	2	4	7	5	5	7	13	15
324 大江町	8	8	6	7	11	13	14	12	14
341 大石田町	2	4	4	5	4	3	5	6	6
361 金山町	1	9	1	1	1	1	1	1	3
362 最上町	4	4	7	6	9	9	11	12	19
363 舟形町	1	3	1	2	2	3	4	6	6
364 真室川町	5	4	4	4	3	5	8	9	10
365 大蔵村	-	-	-	1	1	6	1	9	1
366 鮭川村	1	-	-	-	1	1	24	2	2
367 戸沢村	5	1	1	1	2	3	4	3	9
381 高畠町	1	3	5	4	6	8	19	15	12
382 川西町	9	8	8	8	9	19	19	11	61
401 小国町	6	7	5	6	62	9	13	13	12
402 白鷹町	4	2	3	3	8	9	10	14	18
403 飯豊町	9	3	25	18	4	6	8	8	8
426 三川町	-	-	-	49	1	6	8	10	13
428 庄内町	4	2	12	5	7	8	13	16	14
461 遊佐町	7	8	7	7	8	11	14	15	15

注1) 世帯の種類(2区分:「一般世帯」「施設等の世帯」)は、昭和50年より表章されているが、市町村別の世帯数は、昭和55年以降表章されている。

注2) 平成17年以前の世帯数は、令和2年10月1日現在の市町村単位に組み替えて集計している。

第7表 年齢（各歳）、男女別、年齢階級別人口、年齢3区分別人口・割合、平均年齢及び年齢中位数
（各歳別人口ピラミッド、県、市町村）

区分		山形県			注) 不詳補完値による			(単位: 人)			
年齢	総数	男	女	年齢	総数	男	女	(再掲) 年齢階級別(人)			
総数	1,068,027	516,438	551,589	年齢階級	総数	男	女	年齢階級	総数	男	女
0	6,235	3,251	2,984	65	16,230	7,989	8,241	0~4	34,376	17,700	16,676
1	6,427	3,272	3,155	66	16,250	8,041	8,209	5~9	40,759	20,778	19,981
2	6,935	3,583	3,352	67	17,167	8,443	8,724	10~14	45,136	23,222	21,914
3	7,161	3,648	3,513	68	17,898	8,783	9,115	15~19	47,667	24,576	23,091
4	7,618	3,946	3,672	69	18,623	9,280	9,343	20~24	41,681	22,280	19,401
5	7,795	4,001	3,794	70	19,719	9,771	9,948	25~29	41,883	21,929	19,954
6	8,081	4,077	4,004	71	19,491	9,756	9,735	30~34	49,509	25,440	24,069
7	8,040	4,134	3,906	72	17,803	8,809	8,994	35~39	58,401	29,897	28,504
8	8,224	4,186	4,038	73	16,724	8,263	8,461	40~44	66,825	34,435	32,390
9	8,619	4,380	4,239	74	10,026	4,742	5,284	45~49	70,186	35,486	34,700
10	8,681	4,464	4,217	75	11,531	5,359	6,172	50~54	64,737	32,333	32,404
11	8,797	4,520	4,277	76	13,016	5,991	7,025	55~59	69,286	34,405	34,881
12	9,185	4,757	4,428	77	12,135	5,486	6,649	60~64	76,403	37,725	38,678
13	9,112	4,687	4,425	78	12,500	5,596	6,904	65~69	86,168	42,536	43,632
14	9,361	4,794	4,567	79	12,024	5,196	6,828	70~74	83,763	41,341	42,422
15	9,359	4,815	4,544	80	11,589	4,871	6,718	75~79	61,206	27,628	33,578
16	9,849	5,074	4,775	81	10,306	4,196	6,110	80~84	55,038	22,140	32,898
17	9,936	5,135	4,801	82	11,296	4,578	6,718	85~89	43,871	15,049	28,822
18	9,495	4,928	4,567	83	10,971	4,310	6,661	90~94	23,827	6,251	17,576
19	9,028	4,624	4,404	84	10,876	4,185	6,691	95~99	6,429	1,173	5,256
20	8,840	4,689	4,151	85	10,157	3,739	6,418	100~	876	114	762
21	8,670	4,560	4,110	86	9,313	3,320	5,993	(再掲) 年齢3区分別人口(人)			
22	8,145	4,344	3,801	87	8,882	3,035	5,847	年齢区分	総数	男	女
23	8,023	4,345	3,678	88	8,040	2,635	5,405	15歳未満	120,271	61,700	58,571
24	8,003	4,342	3,661	89	7,479	2,320	5,159	15~64歳	586,578	298,506	288,072
25	8,162	4,280	3,882	90	6,653	1,976	4,677	65歳以上	361,178	156,232	204,946
26	8,212	4,372	3,840	91	5,456	1,473	3,983	75歳以上	191,247	72,355	118,892
27	8,296	4,344	3,952	92	4,872	1,224	3,648	85歳以上	75,003	22,587	52,416
28	8,480	4,380	4,100	93	3,826	911	2,915	(再掲) 年齢3区分別割合(%)			
29	8,733	4,553	4,180	94	3,020	667	2,353	年齢区分	総数	男	女
30	8,984	4,587	4,397	95	2,231	456	1,775	15歳未満	11.26	11.95	10.62
31	9,436	4,851	4,585	96	1,682	341	1,341	15~64歳	54.92	57.80	52.23
32	10,078	5,106	4,972	97	1,154	185	969	65歳以上	33.82	30.25	37.16
33	10,270	5,341	4,929	98	807	110	697	75歳以上	17.91	14.01	21.55
34	10,741	5,555	5,186	99	555	81	474	85歳以上	7.02	4.37	9.50
35	10,985	5,635	5,350	100~	876	114	762	平均年齢	50.5	48.4	52.4
36	11,646	6,039	5,607					年齢中位数	52.8	50.4	55.4
37	11,676	5,913	5,763								
38	11,941	6,118	5,823								
39	12,153	6,192	5,961								
40	12,742	6,478	6,264								
41	13,079	6,719	6,360								
42	13,594	6,992	6,602								
43	13,435	6,974	6,461								
44	13,975	7,272	6,703								
45	14,018	7,110	6,908								
46	14,413	7,291	7,122								
47	14,287	7,146	7,141								
48	14,047	7,117	6,930								
49	13,421	6,822	6,599								
50	13,456	6,817	6,639								
51	13,191	6,587	6,604								
52	13,277	6,703	6,574								
53	13,893	6,893	7,000								
54	10,920	5,333	5,587								
55	13,648	6,724	6,924								
56	13,520	6,774	6,746								
57	13,719	6,879	6,840								
58	14,191	7,017	7,174								
59	14,208	7,011	7,197								
60	14,915	7,310	7,605								
61	15,233	7,529	7,704								
62	15,289	7,610	7,679								
63	15,063	7,516	7,547								
64	15,903	7,760	8,143								

○人口ピラミッド(令和2年10月1日現在)

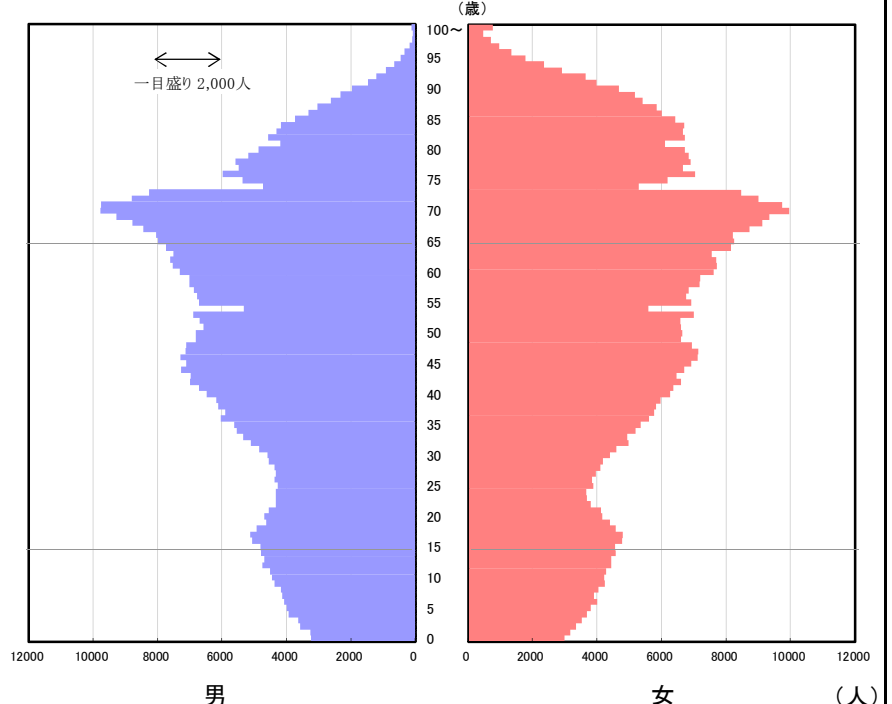

第7表 年齢（各歳）、男女別、年齢階級別人口、年齢3区分別人口・割合、平均年齢及び年齢中位数
（各歳別人口ピラミッド、県、市町村）

区分		山形市			注) 不詳補完値による			(単位: 人)			
年齢	総数	男	女	年齢	総数	男	女	(再掲) 年齢階級別(人)			
総数	247,590	119,001	128,589	年齢階級	総数	男	女	年齢階級	総数	男	女
0	1,674	871	803	65	3,265	1,584	1,681	0~4	8,660	4,453	4,207
1	1,587	771	816	66	3,231	1,575	1,656	5~9	10,047	5,122	4,925
2	1,753	925	828	67	3,395	1,614	1,781	10~14	10,546	5,428	5,118
3	1,759	903	856	68	3,387	1,641	1,746	15~19	12,554	6,350	6,204
4	1,887	983	904	69	3,682	1,800	1,882	20~24	12,357	5,984	6,373
5	1,960	970	990	70	4,112	2,023	2,089	25~29	11,162	5,531	5,631
6	1,959	1,015	944	71	4,070	1,953	2,117	30~34	12,462	6,221	6,241
7	1,979	1,012	967	72	3,831	1,831	2,000	35~39	14,702	7,377	7,325
8	2,043	1,025	1,018	73	3,479	1,632	1,847	40~44	16,896	8,512	8,384
9	2,106	1,100	1,006	74	2,139	1,020	1,119	45~49	17,971	8,951	9,020
10	2,063	1,050	1,013	75	2,646	1,208	1,438	50~54	15,920	7,989	7,931
11	2,087	1,103	984	76	2,943	1,367	1,576	55~59	15,341	7,541	7,800
12	2,175	1,126	1,049	77	2,638	1,213	1,425	60~64	15,738	7,686	8,052
13	2,056	1,069	987	78	2,657	1,207	1,450	65~69	16,960	8,214	8,746
14	2,165	1,080	1,085	79	2,516	1,112	1,404	70~74	17,631	8,459	9,172
15	2,224	1,143	1,081	80	2,414	1,064	1,350	75~79	13,400	6,107	7,293
16	2,171	1,103	1,068	81	2,085	879	1,206	80~84	10,942	4,609	6,333
17	2,322	1,173	1,149	82	2,215	926	1,289	85~89	8,302	2,946	5,356
18	2,697	1,392	1,305	83	2,130	896	1,234	90~94	4,588	1,269	3,319
19	3,140	1,539	1,601	84	2,098	844	1,254	95~99	1,253	235	1,018
20	2,876	1,351	1,525	85	1,923	744	1,179	100~	158	17	141
21	2,759	1,245	1,514	86	1,767	630	1,137	(再掲) 年齢3区分別人口(人)			
22	2,409	1,169	1,240	87	1,701	604	1,097	年齢区分	総数	男	女
23	2,214	1,140	1,074	88	1,550	522	1,028	15歳未満	29,253	15,003	14,250
24	2,099	1,079	1,020	89	1,361	446	915	15~64歳	145,103	72,142	72,961
25	2,160	1,062	1,098	90	1,268	412	856	65歳以上	73,234	31,856	41,378
26	2,215	1,089	1,126	91	1,012	281	731	75歳以上	38,643	15,183	23,460
27	2,188	1,101	1,087	92	966	239	727	85歳以上	14,301	4,467	9,834
28	2,280	1,151	1,129	93	759	207	552	(再掲) 年齢3区分別割合(%)			
29	2,319	1,128	1,191	94	583	130	453	年齢区分	総数	男	女
30	2,375	1,182	1,193	95	411	85	326	15歳未満	11.82	12.61	11.08
31	2,424	1,188	1,236	96	343	79	264	15~64歳	58.61	60.62	56.74
32	2,559	1,279	1,280	97	244	35	209	65歳以上	29.58	26.77	32.18
33	2,552	1,301	1,251	98	151	18	133	75歳以上	15.61	12.76	18.24
34	2,552	1,271	1,281	99	104	18	86	85歳以上	5.78	3.75	7.65
35	2,834	1,451	1,383	100~	158	17	141	平均年齢	48.1	46.5	49.6
36	2,919	1,495	1,424					年齢中位数	49.0	47.5	50.5
37	2,984	1,460	1,524								
38	2,973	1,521	1,452								
39	2,992	1,450	1,542								
40	3,289	1,631	1,658								
41	3,283	1,630	1,653								
42	3,374	1,709	1,665								
43	3,435	1,735	1,700								
44	3,515	1,807	1,708								
45	3,639	1,833	1,806								
46	3,759	1,853	1,906								
47	3,558	1,752	1,806								
48	3,567	1,769	1,798								
49	3,448	1,744	1,704								
50	3,482	1,764	1,718								
51	3,274	1,625	1,649								
52	3,159	1,625	1,534								
53	3,360	1,658	1,702								
54	2,645	1,317	1,328								
55	3,212	1,533	1,679								
56	3,001	1,520	1,481								
57	3,034	1,513	1,521								
58	3,068	1,505	1,563								
59	3,026	1,470	1,556								
60	3,155	1,522	1,633								
61	3,201	1,559	1,642								
62	3,158	1,553	1,605								
63	3,046	1,492	1,554								
64	3,178	1,560	1,618								

○人口ピラミッド(令和2年10月1日現在)

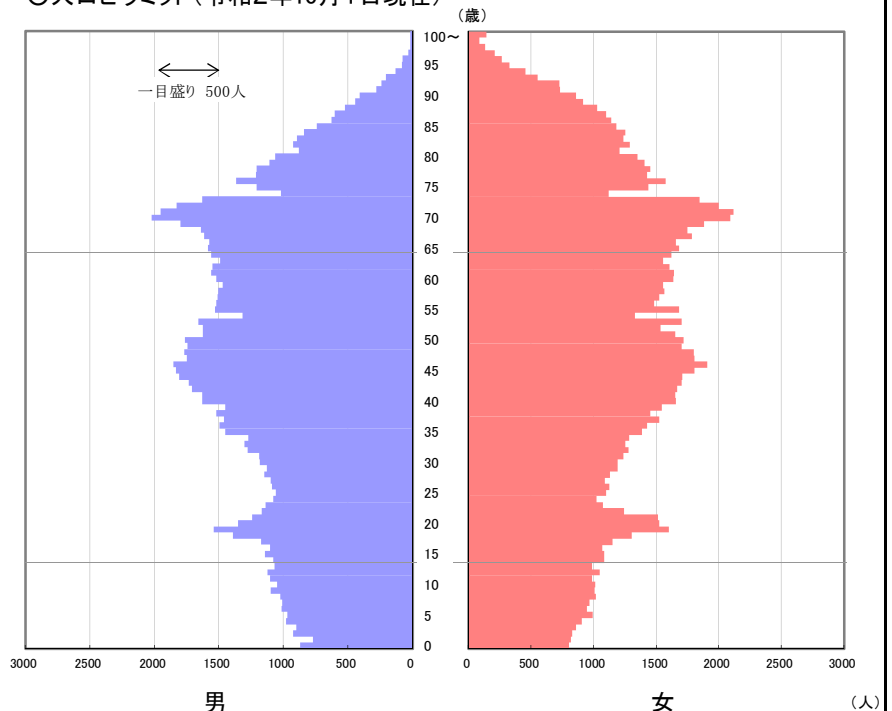

第7表 年齢（各歳）、男女別、年齢階級別人口、年齢3区分別人口・割合、平均年齢及び年齢中位数
（各歳別人口ピラミッド、県、市町村）

区分		米沢市			注) 不詳補完値による			(単位: 人)			
年齢	総数	男	女	年齢	総数	男	女	(再掲) 年齢階級別(人)			
総数	81,252	40,258	40,994	年齢階級	総数	男	女	年齢階級	総数	男	女
0	434	232	202	65	1,094	540	554	0~4	2,450	1,270	1,180
1	485	247	238	66	1,124	568	556	5~9	2,991	1,489	1,502
2	504	264	240	67	1,196	589	607	10~14	3,442	1,768	1,674
3	520	259	261	68	1,286	607	679	15~19	4,030	1,947	2,083
4	507	268	239	69	1,298	622	676	20~24	5,086	3,300	1,786
5	524	254	270	70	1,366	707	659	25~29	3,275	1,769	1,506
6	619	312	307	71	1,325	654	671	30~34	3,641	1,896	1,745
7	550	273	277	72	1,207	602	605	35~39	4,316	2,212	2,104
8	653	332	321	73	1,219	606	613	40~44	4,963	2,614	2,349
9	645	318	327	74	698	331	367	45~49	5,684	2,965	2,719
10	683	338	345	75	844	397	447	50~54	5,342	2,765	2,577
11	658	351	307	76	932	400	532	55~59	5,298	2,756	2,542
12	704	358	346	77	914	422	492	60~64	5,344	2,691	2,653
13	706	374	332	78	886	401	485	65~69	5,998	2,926	3,072
14	691	347	344	79	900	379	521	70~74	5,815	2,900	2,915
15	714	382	332	80	826	340	486	75~79	4,476	1,999	2,477
16	776	383	393	81	736	305	431	80~84	3,955	1,597	2,358
17	740	364	376	82	861	334	527	85~89	2,923	955	1,968
18	749	332	417	83	785	320	465	90~94	1,646	350	1,296
19	1,051	486	565	84	747	298	449	95~99	487	75	412
20	1,212	752	460	85	667	262	405	100~	90	14	76
21	1,140	764	376	86	602	198	404	(再掲) 年齢3区分別人口(人)			
22	984	662	322	87	605	193	412	年齢区分	総数	男	女
23	945	616	329	88	548	162	386	15歳未満	8,883	4,527	4,356
24	805	506	299	89	501	140	361	15~64歳	46,979	24,915	22,064
25	675	386	289	90	425	110	315	65歳以上	25,390	10,816	14,574
26	622	339	283	91	355	63	292	75歳以上	13,577	4,990	8,587
27	653	335	318	92	348	77	271	85歳以上	5,146	1,394	3,752
28	653	345	308	93	279	57	222	(再掲) 年齢3区分別割合(%)			
29	672	364	308	94	239	43	196	年齢区分	総数	男	女
30	697	363	334	95	169	34	135	15歳未満	10.93	11.24	10.63
31	718	363	355	96	123	18	105	15~64歳	57.82	61.89	53.82
32	712	376	336	97	88	17	71	65歳以上	31.25	26.87	35.55
33	746	382	364	98	61	4	57	75歳以上	16.71	12.40	20.95
34	768	412	356	99	46	2	44	85歳以上	6.33	3.46	9.15
35	815	409	406	100~	90	14	76	平均年齢	49.1	46.7	51.5
36	885	445	440					年齢中位数	50.7	48.2	53.5
37	844	444	400								
38	888	440	448								
39	884	474	410								
40	946	502	444								
41	956	513	443								
42	985	479	506								
43	991	527	464								
44	1,085	593	492								
45	1,086	564	522								
46	1,140	578	562								
47	1,179	622	557								
48	1,136	586	550								
49	1,143	615	528								
50	1,063	567	496								
51	1,131	568	563								
52	1,135	599	536								
53	1,108	577	531								
54	905	454	451								
55	1,073	559	514								
56	1,017	522	495								
57	1,061	550	511								
58	1,107	592	515								
59	1,040	533	507								
60	1,114	568	546								
61	1,087	515	572								
62	1,039	522	517								
63	984	531	453								
64	1,120	555	565								

○人口ピラミッド(令和2年10月1日現在)

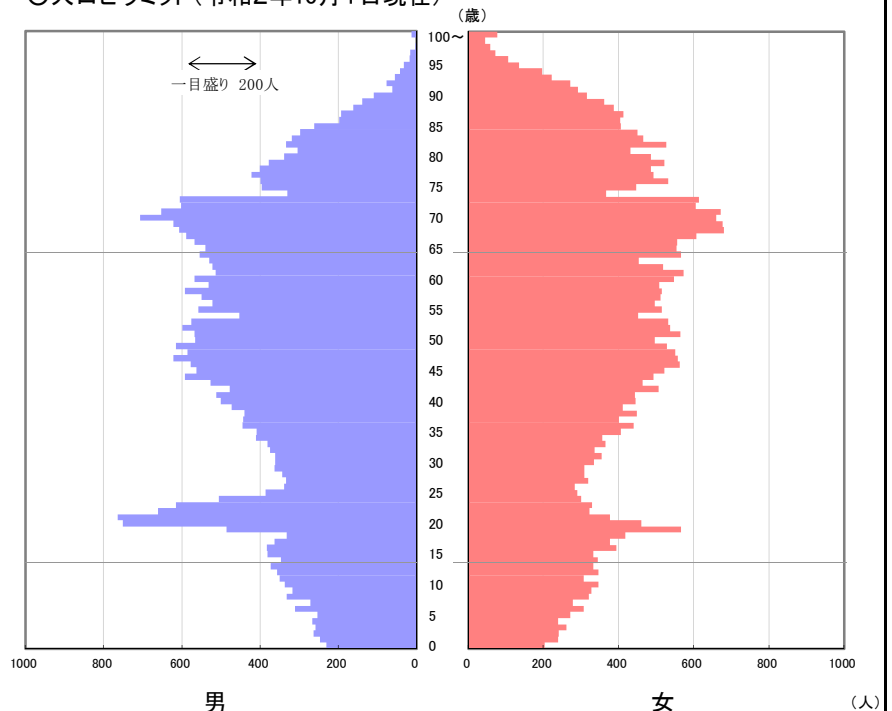

第7表 年齢（各歳）、男女別、年齢階級別人口、年齢3区分別人口・割合、平均年齢及び年齢中位数
（各歳別人口ピラミッド、県、市町村）

区分		鶴岡市			注) 不詳補完値による			(単位: 人)			
年齢	総数	男	女	年齢	総数	男	女	(再掲) 年齢階級別(人)			
総数	122,347	58,626	63,721					年齢階級	総数	男	女
0	701	356	345	65	1,939	984	955	0~4	3,761	1,902	1,859
1	702	360	342	66	1,870	928	942	5~9	4,531	2,258	2,273
2	751	381	370	67	2,035	995	1,040	10~14	5,149	2,656	2,493
3	757	380	377	68	2,154	1,059	1,095	15~19	5,338	3,007	2,331
4	850	425	425	69	2,214	1,117	1,097	20~24	4,087	2,233	1,854
5	869	434	435	70	2,258	1,110	1,148	25~29	4,489	2,394	2,095
6	888	440	448	71	2,286	1,128	1,158	30~34	5,445	2,804	2,641
7	861	431	430	72	1,997	958	1,039	35~39	6,337	3,183	3,154
8	930	460	470	73	2,089	985	1,104	40~44	7,315	3,800	3,515
9	983	493	490	74	1,213	550	663	45~49	8,099	4,104	3,995
10	983	506	477	75	1,387	632	755	50~54	7,521	3,723	3,798
11	999	507	492	76	1,538	682	856	55~59	8,130	3,987	4,143
12	1,042	563	479	77	1,507	643	864	60~64	8,967	4,412	4,555
13	1,014	517	497	78	1,513	643	870	65~69	10,212	5,083	5,129
14	1,111	563	548	79	1,512	610	902	70~74	9,843	4,731	5,112
15	1,078	565	513	80	1,379	548	831	75~79	7,457	3,210	4,247
16	1,223	705	518	81	1,265	483	782	80~84	6,775	2,550	4,225
17	1,270	696	574	82	1,400	518	882	85~89	5,304	1,760	3,544
18	1,017	596	421	83	1,349	490	859	90~94	2,764	679	2,085
19	750	445	305	84	1,382	511	871	95~99	722	137	585
20	831	478	353	85	1,265	458	807	100~	101	13	88
21	798	450	348	86	1,123	398	725	(再掲) 年齢3区分別人口(人)			
22	820	418	402	87	1,064	355	709	年齢区分	総数	男	女
23	806	428	378	88	953	289	664	15歳未満	13,441	6,816	6,625
24	832	459	373	89	899	260	639	15~64歳	65,728	33,647	32,081
25	901	472	429	90	818	225	593	65歳以上	43,178	18,163	25,015
26	859	492	367	91	643	177	466	75歳以上	23,123	8,349	14,774
27	914	477	437	92	529	124	405	85歳以上	8,891	2,589	6,302
28	872	456	416	93	438	98	340	(再掲) 年齢3区分別割合(%)			
29	943	497	446	94	336	55	281	年齢区分	総数	男	女
30	988	513	475	95	258	61	197	15歳未満	10.99	11.63	10.40
31	1,017	525	492	96	191	39	152	15~64歳	53.72	57.39	50.35
32	1,087	537	550	97	122	21	101	65歳以上	35.29	30.98	39.26
33	1,112	583	529	98	83	10	73	75歳以上	18.90	14.24	23.19
34	1,241	646	595	99	68	6	62	85歳以上	7.27	4.42	9.89
35	1,150	577	573	100~	101	13	88	平均年齢	51.4	48.9	53.7
36	1,259	653	606					年齢中位数	54.3	51.3	57.3
37	1,245	599	646								
38	1,363	686	677								
39	1,320	668	652								
40	1,369	708	661								
41	1,445	788	657								
42	1,483	779	704								
43	1,435	719	716								
44	1,583	806	777								
45	1,579	776	803								
46	1,605	822	783								
47	1,655	829	826								
48	1,665	853	812								
49	1,595	824	771								
50	1,520	776	744								
51	1,507	763	744								
52	1,570	753	817								
53	1,667	818	849								
54	1,257	613	644								
55	1,606	804	802								
56	1,582	784	798								
57	1,585	794	791								
58	1,684	802	882								
59	1,673	803	870								
60	1,658	845	813								
61	1,769	877	892								
62	1,785	874	911								
63	1,797	887	910								
64	1,958	929	1,029								

○人口ピラミッド(令和2年10月1日現在)

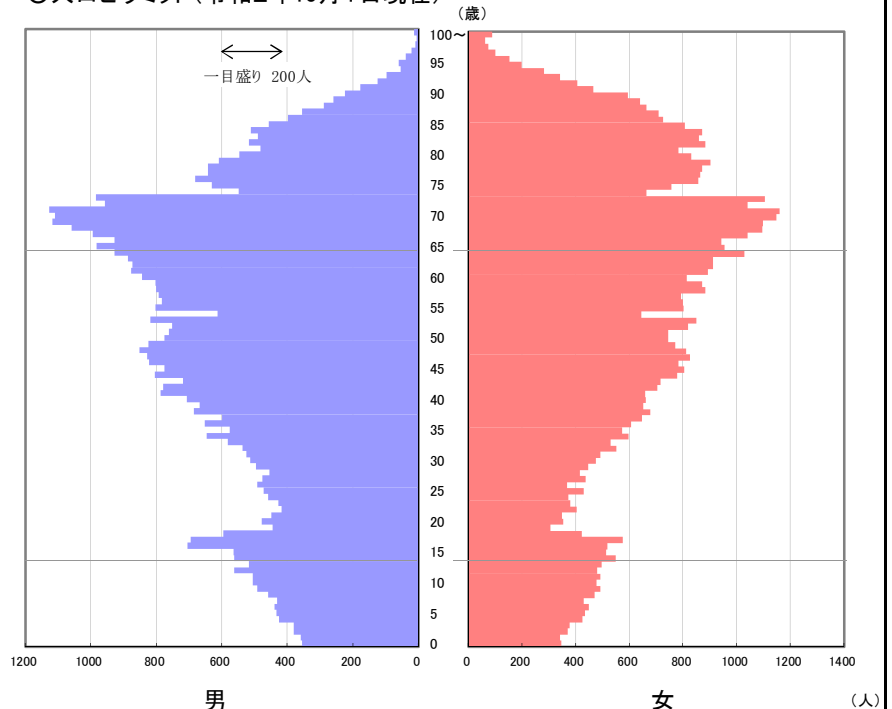

第7表 年齢（各歳）、男女別、年齢階級別人口、年齢3区分別人口・割合、平均年齢及び年齢中位数
（各歳別人口ピラミッド、県、市町村）

区分		酒田市			注) 不詳補完値による			(単位: 人)			
年齢	総数	男	女	年齢	総数	男	女	(再掲) 年齢階級別(人)			
総数	100,273	47,838	52,435	年齢階級	総数	男	女	年齢階級	総数	男	女
0	494	250	244	65	1,558	771	787	0~4	2,874	1,451	1,423
1	534	265	269	66	1,608	801	807	5~9	3,446	1,783	1,663
2	556	295	261	67	1,726	854	872	10~14	3,993	1,999	1,994
3	636	311	325	68	1,796	878	918	15~19	4,034	2,056	1,978
4	654	330	324	69	1,830	876	954	20~24	3,257	1,766	1,491
5	659	339	320	70	1,978	928	1,050	25~29	3,641	1,916	1,725
6	701	361	340	71	2,000	954	1,046	30~34	4,221	2,192	2,029
7	675	354	321	72	1,789	871	918	35~39	5,105	2,605	2,500
8	684	365	319	73	1,833	895	938	40~44	6,209	3,222	2,987
9	727	364	363	74	1,130	505	625	45~49	6,807	3,443	3,364
10	796	406	390	75	1,148	515	633	50~54	6,336	3,163	3,173
11	759	387	372	76	1,241	535	706	55~59	6,724	3,349	3,375
12	807	410	397	77	1,280	562	718	60~64	7,363	3,646	3,717
13	831	393	438	78	1,330	585	745	65~69	8,518	4,180	4,338
14	800	403	397	79	1,228	503	725	70~74	8,730	4,153	4,577
15	851	395	456	80	1,185	478	707	75~79	6,227	2,700	3,527
16	893	456	437	81	1,054	409	645	80~84	5,561	2,112	3,449
17	862	444	418	82	1,120	433	687	85~89	4,342	1,409	2,933
18	781	404	377	83	1,099	400	699	90~94	2,259	593	1,666
19	647	357	290	84	1,103	392	711	95~99	550	92	458
20	650	359	291	85	1,040	365	675	100~	76	8	68
21	669	374	295	86	925	318	607	(再掲) 年齢3区分別人口(人)			
22	649	341	308	87	876	277	599	年齢区分	総数	男	女
23	617	347	270	88	820	248	572	15歳未満	10,313	5,233	5,080
24	672	345	327	89	681	201	480	15~64歳	53,697	27,358	26,339
25	695	370	325	90	689	198	491	65歳以上	36,263	15,247	21,016
26	722	380	342	91	548	154	394	75歳以上	19,015	6,914	12,101
27	774	416	358	92	432	115	317	85歳以上	7,227	2,102	5,125
28	737	380	357	93	325	64	261	(再掲) 年齢3区分別割合(%)			
29	713	370	343	94	265	62	203	年齢区分	総数	男	女
30	742	374	368	95	176	34	142	15歳未満	10.28	10.94	9.69
31	833	450	383	96	138	27	111	15~64歳	53.55	57.19	50.23
32	868	451	417	97	105	17	88	65歳以上	36.16	31.87	40.08
33	857	461	396	98	77	11	66	75歳以上	18.96	14.45	23.08
34	921	456	465	99	54	3	51	85歳以上	7.21	4.39	9.77
35	904	455	449	100~	76	8	68	平均年齢	52.1	49.7	54.2
36	980	510	470					年齢中位数	55.2	52.3	57.9
37	1,054	510	544								
38	1,044	557	487								
39	1,123	573	550								
40	1,126	584	542								
41	1,186	599	587								
42	1,271	650	621								
43	1,324	709	615								
44	1,302	680	622								
45	1,352	702	650								
46	1,372	700	672								
47	1,412	710	702								
48	1,348	674	674								
49	1,323	657	666								
50	1,327	679	648								
51	1,268	627	641								
52	1,289	644	645								
53	1,370	684	686								
54	1,082	529	553								
55	1,344	664	680								
56	1,349	698	651								
57	1,313	657	656								
58	1,364	693	671								
59	1,354	637	717								
60	1,393	681	712								
61	1,505	737	768								
62	1,446	752	694								
63	1,500	761	739								
64	1,519	715	804								

○人口ピラミッド(令和2年10月1日現在)

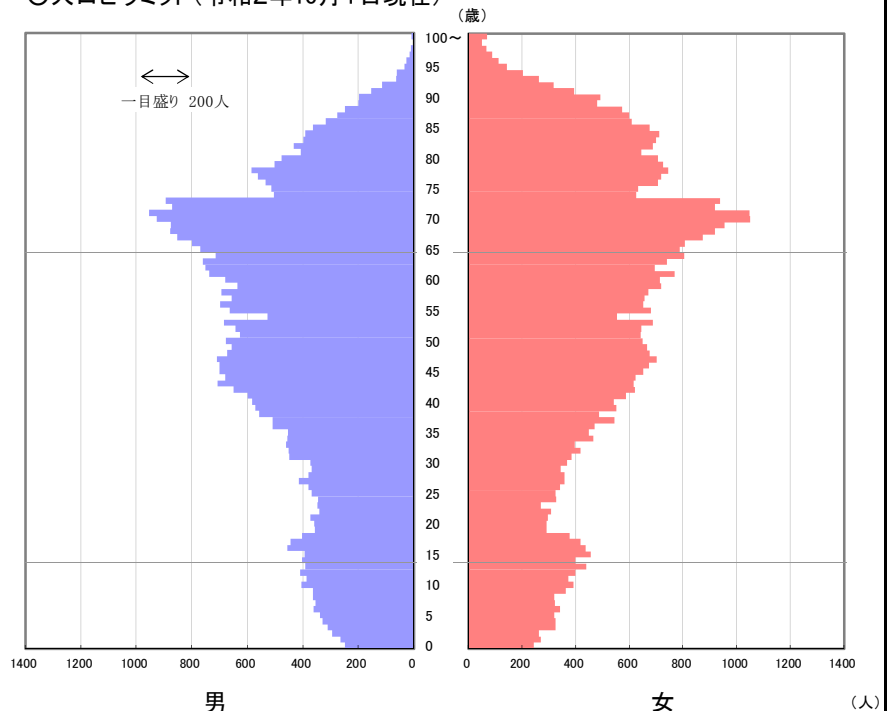

第7表 年齢（各歳）、男女別、年齢階級別人口、年齢3区分別人口・割合、平均年齢及び年齢中位数
（各歳別人口ピラミッド、県、市町村）

区分		新庄市			注) 不詳補完値による			(単位:人)			
年齢	総数	男	女	年齢	総数	男	女	(再掲)年齢階級別(人)			
総数	34,432	16,446	17,986	年齢階級	総数	男	女	年齢階級	総数	男	女
0	202	93	109	65	539	254	285	0~4	1,060	562	498
1	188	95	93	66	521	236	285	5~9	1,311	650	661
2	227	133	94	67	553	256	297	10~14	1,497	746	751
3	196	107	89	68	558	259	299	15~19	1,545	819	726
4	247	134	113	69	577	281	296	20~24	1,051	575	476
5	244	132	112	70	617	290	327	25~29	1,383	739	644
6	273	130	143	71	632	322	310	30~34	1,663	807	856
7	292	148	144	72	532	252	280	35~39	1,810	944	866
8	244	128	116	73	547	260	287	40~44	2,145	1,080	1,065
9	258	112	146	74	341	159	182	45~49	2,353	1,173	1,180
10	286	134	152	75	375	166	209	50~54	2,135	1,057	1,078
11	281	139	142	76	413	203	210	55~59	2,459	1,212	1,247
12	299	156	143	77	399	165	234	60~64	2,620	1,282	1,338
13	305	150	155	78	407	181	226	65~69	2,748	1,286	1,462
14	326	167	159	79	360	150	210	70~74	2,669	1,283	1,386
15	313	175	138	80	379	145	234	75~79	1,954	865	1,089
16	337	170	167	81	354	138	216	80~84	1,772	693	1,079
17	359	184	175	82	365	149	216	85~89	1,350	450	900
18	297	151	146	83	351	143	208	90~94	722	191	531
19	239	139	100	84	323	118	205	95~99	171	31	140
20	225	112	113	85	328	116	212	100~	14	1	13
21	180	101	79	86	293	93	200	(再掲)年齢3区分別人口(人)			
22	193	108	85	87	251	78	173	年齢区分	総数	男	女
23	233	133	100	88	243	96	147	15歳未満	3,868	1,958	1,910
24	220	121	99	89	235	67	168	15~64歳	19,164	9,688	9,476
25	285	164	121	90	204	47	157	65歳以上	11,400	4,800	6,600
26	254	140	114	91	171	46	125	75歳以上	5,983	2,231	3,752
27	248	127	121	92	136	46	90	85歳以上	2,257	673	1,584
28	296	158	138	93	128	26	102	(再掲)年齢3区分別割合(%)			
29	300	150	150	94	83	26	57	年齢区分	総数	男	女
30	297	144	153	95	62	11	51	15歳未満	11.23	11.91	10.62
31	333	154	179	96	46	8	38	15~64歳	55.66	58.91	52.69
32	351	169	182	97	26	5	21	65歳以上	33.11	29.19	36.70
33	338	167	171	98	18	3	15	75歳以上	17.38	13.57	20.86
34	344	173	171	99	19	4	15	85歳以上	6.55	4.09	8.81
35	325	164	161	100~	14	1	13	平均年齢	50.6	48.4	52.5
36	363	194	169					年齢中位数	53.1	50.6	55.8
37	346	168	178								
38	397	205	192								
39	379	213	166								
40	396	198	198								
41	414	203	211								
42	465	226	239								
43	434	232	202								
44	436	221	215								
45	445	234	211								
46	467	229	238								
47	504	238	266								
48	505	254	251								
49	432	218	214								
50	442	221	221								
51	438	214	224								
52	453	229	224								
53	459	229	230								
54	343	164	179								
55	457	218	239								
56	484	237	247								
57	508	247	261								
58	486	237	249								
59	524	273	251								
60	545	247	298								
61	537	268	269								
62	506	244	262								
63	518	260	258								
64	514	263	251								

○人口ピラミッド(令和2年10月1日現在)

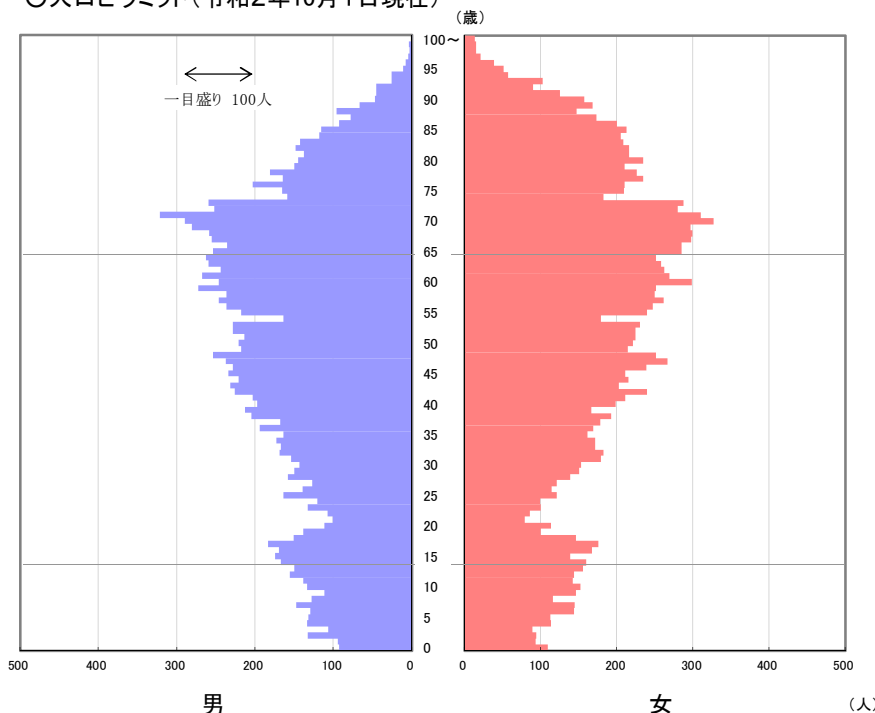

第7表 年齢（各歳）、男女別、年齢階級別人口、年齢3区分別人口・割合、平均年齢及び年齢中位数
（各歳別人口ピラミッド、県、市町村）

区分		寒河江市			注)不詳補完値による			(単位:人)			
年齢	総数	男	女	年齢	総数	男	女	(再掲)年齢階級別(人)			
総数	40,189	19,529	20,660					年齢階級	総数	男	女
0	287	159	128	65	614	300	314	0~4	1,497	781	716
1	306	151	155	66	578	297	281	5~9	1,722	887	835
2	295	154	141	67	627	314	313	10~14	1,834	967	867
3	305	156	149	68	607	278	329	15~19	1,786	938	848
4	304	161	143	69	683	332	351	20~24	1,469	737	732
5	337	172	165	70	710	367	343	25~29	1,652	873	779
6	329	160	169	71	654	331	323	30~34	2,123	1,104	1,019
7	347	180	167	72	662	342	320	35~39	2,431	1,259	1,172
8	370	205	165	73	585	296	289	40~44	2,464	1,278	1,186
9	339	170	169	74	343	164	179	45~49	2,541	1,236	1,305
10	363	199	164	75	404	183	221	50~54	2,312	1,142	1,170
11	336	171	165	76	432	201	231	55~59	2,541	1,229	1,312
12	379	195	184	77	440	207	233	60~64	2,927	1,443	1,484
13	361	194	167	78	447	208	239	65~69	3,109	1,521	1,588
14	395	208	187	79	393	181	212	70~74	2,954	1,500	1,454
15	346	182	164	80	427	190	237	75~79	2,116	980	1,136
16	394	215	179	81	361	153	208	80~84	1,939	814	1,125
17	410	225	185	82	384	154	230	85~89	1,582	566	1,016
18	350	176	174	83	384	162	222	90~94	890	226	664
19	286	140	146	84	383	155	228	95~99	270	45	225
20	288	153	135	85	366	148	218	100~	30	3	27
21	295	138	157	86	334	119	215	(再掲)年齢3区分別人口(人)			
22	290	155	135	87	330	130	200	年齢区分	総数	男	女
23	298	137	161	88	269	76	193	15歳未満	5,053	2,635	2,418
24	298	154	144	89	283	93	190	15~64歳	22,246	11,239	11,007
25	319	178	141	90	239	66	173	65歳以上	12,890	5,655	7,235
26	329	186	143	91	194	58	136	75歳以上	6,827	2,634	4,193
27	309	144	165	92	203	46	157	85歳以上	2,772	840	1,932
28	334	170	164	93	141	30	111	(再掲)年齢3区分別割合(%)			
29	361	195	166	94	113	26	87	年齢区分	総数	男	女
30	377	202	175	95	97	18	79	15歳未満	12.57	13.49	11.70
31	413	196	217	96	69	11	58	15~64歳	55.35	57.55	53.28
32	431	220	211	97	50	13	37	65歳以上	32.07	28.96	35.02
33	463	258	205	98	32	3	29	75歳以上	16.99	13.49	20.30
34	439	228	211	99	22	-	22	85歳以上	6.90	4.30	9.35
35	492	269	223	100~	30	3	27	平均年齢	49.3	47.3	51.2
36	481	240	241					年齢中位数	51.2	48.8	53.6
37	519	270	249								
38	449	225	224								
39	490	255	235								
40	490	253	237								
41	501	256	245								
42	489	271	218								
43	469	233	236								
44	515	265	250								
45	489	224	265								
46	561	295	266								
47	519	256	263								
48	485	216	269								
49	487	245	242								
50	476	238	238								
51	472	241	231								
52	466	224	242								
53	513	249	264								
54	385	190	195								
55	457	244	213								
56	500	239	261								
57	521	246	275								
58	581	267	314								
59	482	233	249								
60	588	293	295								
61	625	303	322								
62	588	294	294								
63	554	276	278								
64	572	277	295								

○人口ピラミッド(令和2年10月1日現在)

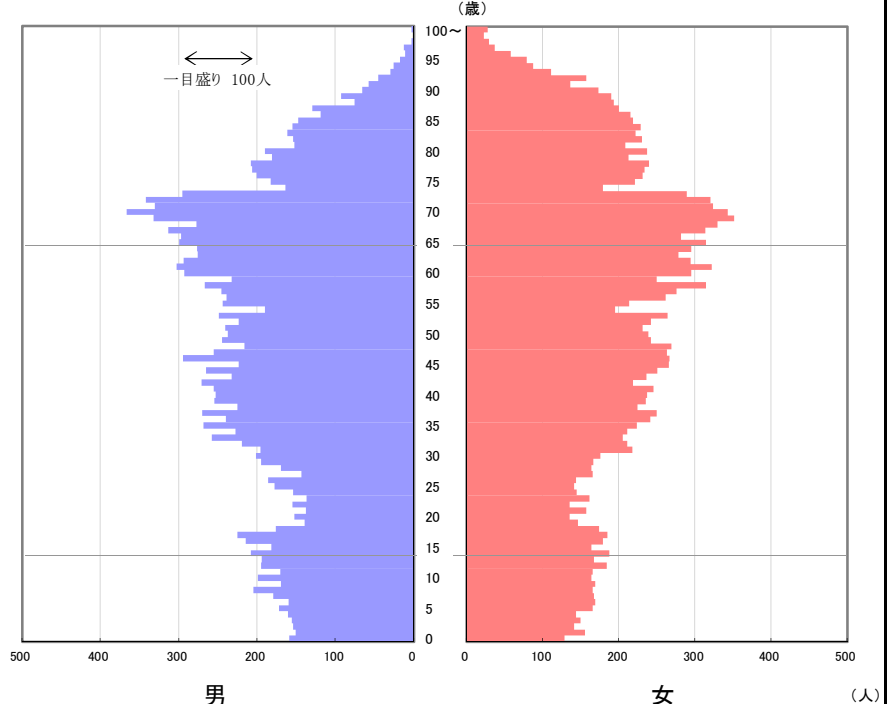

第7表 年齢（各歳）、男女別、年齢階級別人口、年齢3区分別人口・割合、平均年齢及び年齢中位数
（各歳別人口ピラミッド、県、市町村）

区分	上山市			注) 不詳補完値による				(単位: 人)				
	年齢	総数	男	女	年齢	総数	男	女	(再掲)年齢階級別(人)			
総数	29,110	13,909	15,201						年齢階級	総数	男	女
0	127	65	62	65	481	245	236	0~4	697	368	329	
1	110	47	63	66	468	239	229	5~9	969	478	491	
2	155	79	76	67	585	290	295	10~14	1,051	528	523	
3	153	90	63	68	522	246	276	15~19	1,157	618	539	
4	152	87	65	69	600	280	320	20~24	983	496	487	
5	162	78	84	70	628	328	300	25~29	969	509	460	
6	186	87	99	71	653	323	330	30~34	1,057	532	525	
7	226	111	115	72	600	278	322	35~39	1,395	695	700	
8	195	97	98	73	554	293	261	40~44	1,678	864	814	
9	200	105	95	74	323	164	159	45~49	1,778	921	857	
10	192	95	97	75	329	153	176	50~54	1,732	850	882	
11	191	109	82	76	435	197	238	55~59	1,936	937	999	
12	214	100	114	77	407	199	208	60~64	2,257	1,113	1,144	
13	222	113	109	78	400	165	235	65~69	2,656	1,300	1,356	
14	232	111	121	79	391	163	228	70~74	2,758	1,386	1,372	
15	239	136	103	80	357	155	202	75~79	1,962	877	1,085	
16	243	122	121	81	301	123	178	80~84	1,718	714	1,004	
17	265	152	113	82	394	166	228	85~89	1,389	476	913	
18	220	111	109	83	330	132	198	90~94	746	205	541	
19	190	97	93	84	336	138	198	95~99	198	39	159	
20	175	90	85	85	325	120	205	100~	24	3	21	
21	189	85	104	86	282	103	179	(再掲)年齢3区分別人口(人)				
22	220	117	103	87	274	99	175	年齢区分	総数	男	女	
23	204	103	101	88	245	77	168	15歳未満	2,717	1,374	1,343	
24	195	101	94	89	263	77	186	15~64歳	14,942	7,535	7,407	
25	185	91	94	90	195	64	131	65歳以上	11,451	5,000	6,451	
26	219	111	108	91	162	50	112	75歳以上	6,037	2,314	3,723	
27	188	106	82	92	158	31	127	85歳以上	2,357	723	1,634	
28	198	103	95	93	124	38	86	(再掲)年齢3区分別割合(%)				
29	179	98	81	94	107	22	85	年齢区分	総数	男	女	
30	187	93	94	95	65	14	51	15歳未満	9.33	9.88	8.83	
31	225	118	107	96	58	12	46	15~64歳	51.33	54.17	48.73	
32	196	106	90	97	33	2	31	65歳以上	39.34	35.95	42.44	
33	214	96	118	98	29	10	19	75歳以上	20.74	16.64	24.49	
34	235	119	116	99	13	1	12	85歳以上	8.10	5.20	10.75	
35	254	134	120	100~	24	3	21	平均年齢	53.7	51.7	55.5	
36	273	137	136					年齢中位数	57.9	55.5	60.0	
37	261	135	126									
38	318	146	172									
39	289	143	146									
40	305	140	165									
41	309	160	149									
42	345	181	164									
43	364	195	169									
44	355	188	167									
45	351	185	166									
46	382	190	192									
47	355	178	177									
48	383	197	186									
49	307	171	136									
50	343	170	173									
51	346	167	179									
52	346	169	177									
53	380	196	184									
54	317	148	169									
55	388	193	195									
56	372	178	194									
57	384	197	187									
58	375	170	205									
59	417	199	218									
60	438	191	247									
61	438	207	231									
62	429	222	207									
63	457	236	221									
64	495	257	238									

○人口ピラミッド(令和2年10月1日現在)

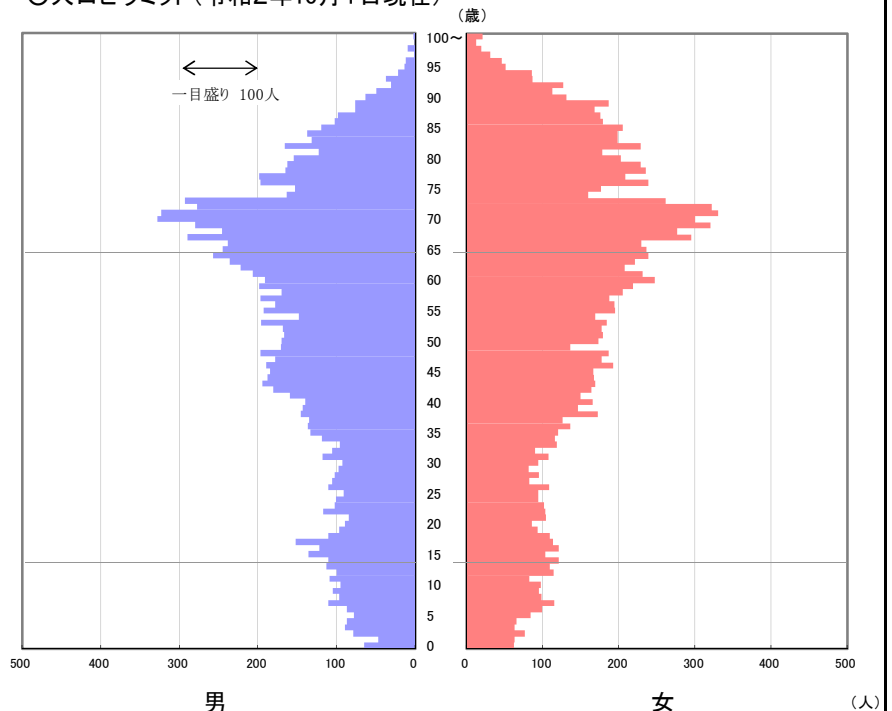

第7表 年齢（各歳）、男女別、年齢階級別人口、年齢3区分別人口・割合、平均年齢及び年齢中位数
（各歳別人口ピラミッド、県、市町村）

区分		村山市			注)不詳補完値による			(単位:人)			
年齢	総数	男	女	年齢	総数	男	女	(再掲)年齢階級別(人)			
総数	22,516	10,937	11,579	年齢	総数	男	女	年齢階級	総数	男	女
0	107	62	45	65	376	192	184	0~4	579	310	269
1	102	55	47	66	405	198	207	5~9	734	386	348
2	104	55	49	67	404	198	206	10~14	880	452	428
3	135	67	68	68	452	253	199	15~19	937	476	461
4	131	71	60	69	448	238	210	20~24	669	364	305
5	144	77	67	70	479	230	249	25~29	761	406	355
6	158	74	84	71	454	252	202	30~34	932	502	430
7	126	70	56	72	458	249	209	35~39	1,035	544	491
8	140	81	59	73	349	173	176	40~44	1,196	611	585
9	166	84	82	74	213	112	101	45~49	1,327	645	682
10	149	67	82	75	266	124	142	50~54	1,269	636	633
11	165	77	88	76	306	138	168	55~59	1,522	753	769
12	192	106	86	77	231	99	132	60~64	1,767	869	898
13	191	104	87	78	307	141	166	65~69	2,085	1,079	1,006
14	183	98	85	79	291	143	148	70~74	1,953	1,016	937
15	196	103	93	80	262	117	145	75~79	1,401	645	756
16	208	110	98	81	236	98	138	80~84	1,310	567	743
17	204	106	98	82	271	118	153	85~89	1,267	442	825
18	182	83	99	83	267	112	155	90~94	694	204	490
19	147	74	73	84	274	122	152	95~99	175	27	148
20	132	73	59	85	245	85	160	100~	23	3	20
21	131	62	69	86	290	105	185	(再掲)年齢3区分別人口(人)			
22	116	65	51	87	265	86	179	年齢区分	総数	男	女
23	134	74	60	88	250	98	152	15歳未満	2,193	1,148	1,045
24	156	90	66	89	217	68	149	15~64歳	11,415	5,806	5,609
25	149	85	64	90	189	62	127	65歳以上	8,908	3,983	4,925
26	147	81	66	91	167	50	117	75歳以上	4,870	1,888	2,982
27	161	86	75	92	141	44	97	85歳以上	2,159	676	1,483
28	147	73	74	93	103	28	75	(再掲)年齢3区分別割合(%)			
29	157	81	76	94	94	20	74	年齢区分	総数	男	女
30	168	86	82	95	76	10	66	15歳未満	9.74	10.50	9.02
31	168	95	73	96	41	9	32	15~64歳	50.70	53.09	48.44
32	188	104	84	97	25	4	21	65歳以上	39.56	36.42	42.53
33	189	98	91	98	25	4	21	75歳以上	21.63	17.26	25.75
34	219	119	100	99	8	-	8	85歳以上	9.59	6.18	12.81
35	201	99	102	100~	23	3	20	平均年齢	53.8	51.7	55.8
36	195	97	98					年齢中位数	58.3	56.0	60.2
37	201	105	96								
38	202	117	85								
39	236	126	110								
40	225	104	121								
41	263	152	111								
42	234	111	123								
43	232	112	120								
44	242	132	110								
45	273	127	146								
46	248	124	124								
47	294	136	158								
48	275	137	138								
49	237	121	116								
50	244	115	129								
51	266	139	127								
52	267	133	134								
53	279	132	147								
54	213	117	96								
55	288	141	147								
56	280	140	140								
57	286	141	145								
58	304	157	147								
59	364	174	190								
60	336	170	166								
61	339	177	162								
62	353	161	192								
63	334	164	170								
64	405	197	208								

○人口ピラミッド(令和2年10月1日現在)

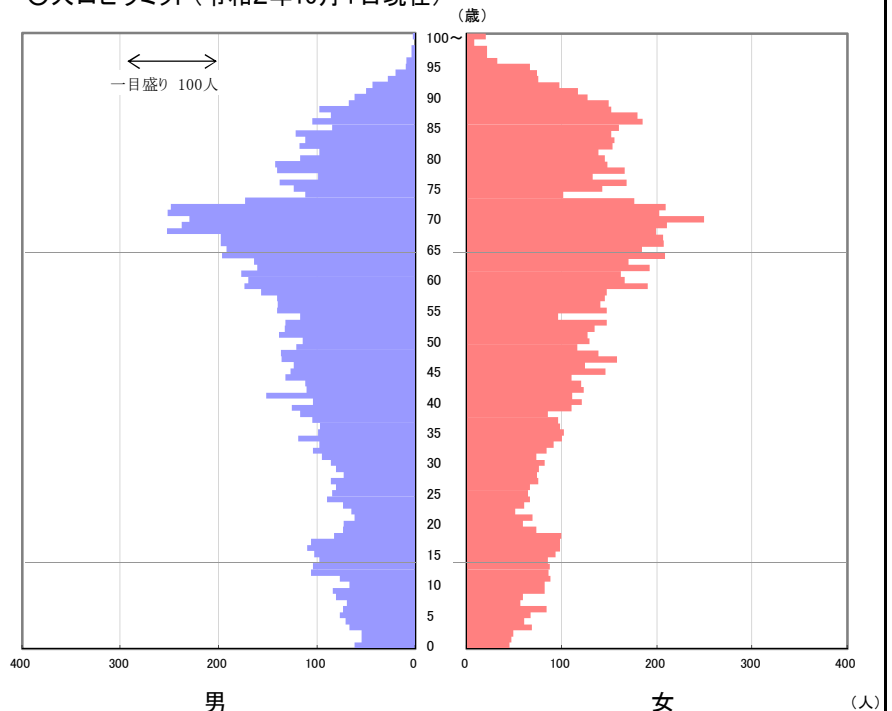

第7表 年齢（各歳）、男女別、年齢階級別人口、年齢3区分別人口・割合、平均年齢及び年齢中位数
（各歳別人口ピラミッド、県、市町村）

区分		長井市			注)不詳補完値による			(単位:人)			
年齢	総数	男	女	年齢	総数	男	女	(再掲)年齢階級別(人)			
総数	26,543	12,953	13,590	年齢	総数	男	女	年齢階級	総数	男	女
0	162	76	86	65	419	197	222	0~4	875	452	423
1	174	98	76	66	420	212	208	5~9	978	512	466
2	173	101	72	67	413	222	191	10~14	1,050	533	517
3	182	86	96	68	465	226	239	15~19	1,118	576	542
4	184	91	93	69	507	256	251	20~24	934	505	429
5	174	99	75	70	498	232	266	25~29	1,109	589	520
6	193	101	92	71	501	247	254	30~34	1,284	663	621
7	203	108	95	72	436	220	216	35~39	1,376	754	622
8	188	93	95	73	386	183	203	40~44	1,521	813	708
9	220	111	109	74	255	124	131	45~49	1,652	876	776
10	201	96	105	75	291	141	150	50~54	1,585	785	800
11	206	106	100	76	350	177	173	55~59	1,717	873	844
12	210	102	108	77	306	138	168	60~64	1,874	911	963
13	214	111	103	78	334	150	184	65~69	2,224	1,113	1,111
14	219	118	101	79	337	136	201	70~74	2,076	1,006	1,070
15	230	122	108	80	319	128	191	75~79	1,618	742	876
16	240	120	120	81	286	113	173	80~84	1,522	630	892
17	248	129	119	82	323	143	180	85~89	1,196	405	791
18	208	106	102	83	286	119	167	90~94	626	177	449
19	192	99	93	84	308	127	181	95~99	186	35	151
20	187	101	86	85	269	86	183	100~	22	3	19
21	191	112	79	86	238	77	161	(再掲)年齢3区分別人口(人)			
22	162	87	75	87	259	91	168	年齢区分	総数	男	女
23	193	101	92	88	220	71	149	15歳未満	2,903	1,497	1,406
24	201	104	97	89	210	80	130	15~64歳	14,170	7,345	6,825
25	226	123	103	90	168	55	113	65歳以上	9,470	4,111	5,359
26	218	116	102	91	144	42	102	75歳以上	5,170	1,992	3,178
27	215	123	92	92	131	43	88	85歳以上	2,030	620	1,410
28	231	115	116	93	85	16	69	(再掲)年齢3区分別割合(%)			
29	219	112	107	94	98	21	77	年齢区分	総数	男	女
30	226	117	109	95	61	14	47	15歳未満	10.94	11.56	10.35
31	227	120	107	96	46	9	37	15~64歳	53.39	56.71	50.22
32	272	139	133	97	30	2	28	65歳以上	35.68	31.74	39.43
33	281	144	137	98	28	5	23	75歳以上	19.48	15.38	23.38
34	278	143	135	99	21	5	16	85歳以上	7.65	4.79	10.38
35	234	128	106	100~	22	3	19	平均年齢	51.4	49.1	53.5
36	288	163	125					年齢中位数	54.3	51.2	57.4
37	284	148	136								
38	291	161	130								
39	279	154	125								
40	291	159	132								
41	308	159	149								
42	298	169	129								
43	311	167	144								
44	313	159	154								
45	343	190	153								
46	328	181	147								
47	332	163	169								
48	318	166	152								
49	331	176	155								
50	322	170	152								
51	289	144	145								
52	334	168	166								
53	356	163	193								
54	284	140	144								
55	315	154	161								
56	292	152	140								
57	379	183	196								
58	355	201	154								
59	376	183	193								
60	356	176	180								
61	331	161	170								
62	400	204	196								
63	392	177	215								
64	395	193	202								

○人口ピラミッド(令和2年10月1日現在)

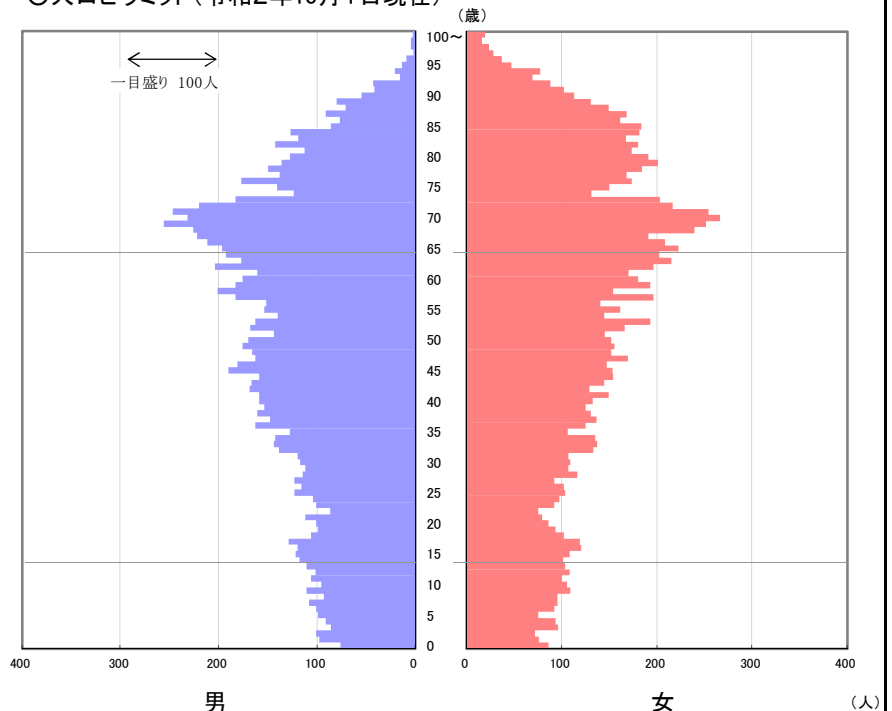

第7表 年齢（各歳）、男女別、年齢階級別人口、年齢3区分別人口・割合、平均年齢及び年齢中位数
（各歳別人口ピラミッド、県、市町村）

区分	天童市			(注)不詳補完値による				(単位:人)				
	年齢	総数	男	女	年齢	総数	男	女	(再掲)年齢階級別(人)			
総数	62,140	30,222	31,918						年齢階級	総数	男	女
0	457	251	206	65	834	422	412	0~4	2,577	1,335	1,242	
1	490	262	228	66	900	439	461	5~9	2,638	1,362	1,276	
2	559	264	295	67	883	425	458	10~14	2,847	1,501	1,346	
3	520	262	258	68	1,023	508	515	15~19	2,733	1,414	1,319	
4	551	296	255	69	973	489	484	20~24	2,474	1,231	1,243	
5	523	286	237	70	1,060	504	556	25~29	2,823	1,446	1,377	
6	538	260	278	71	1,065	538	527	30~34	3,336	1,709	1,627	
7	527	287	240	72	1,001	481	520	35~39	3,928	2,004	1,924	
8	493	245	248	73	891	432	459	40~44	4,198	2,138	2,060	
9	557	284	273	74	553	274	279	45~49	4,187	2,099	2,088	
10	561	298	263	75	645	316	329	50~54	3,702	1,787	1,915	
11	592	290	302	76	714	346	368	55~59	3,862	1,904	1,958	
12	569	316	253	77	644	299	345	60~64	4,034	1,956	2,078	
13	556	293	263	78	644	273	371	65~69	4,613	2,283	2,330	
14	569	304	265	79	630	280	350	70~74	4,570	2,229	2,341	
15	556	290	266	80	604	273	331	75~79	3,277	1,514	1,763	
16	582	308	274	81	553	232	321	80~84	2,780	1,157	1,623	
17	520	271	249	82	519	207	312	85~89	2,109	752	1,357	
18	567	295	272	83	569	238	331	90~94	1,123	342	781	
19	508	250	258	84	535	207	328	95~99	290	53	237	
20	469	224	245	85	491	189	302	100~	39	6	33	
21	487	241	246	86	461	176	285	(再掲)年齢3区分別人口(人)				
22	492	235	257	87	446	151	295	年齢区分	総数	男	女	
23	484	250	234	88	375	135	240	15歳未満	8,062	4,198	3,864	
24	542	281	261	89	336	101	235	15~64歳	35,277	17,688	17,589	
25	543	281	262	90	289	96	193	65歳以上	18,801	8,336	10,465	
26	536	286	250	91	282	85	197	75歳以上	9,618	3,824	5,794	
27	573	280	293	92	214	66	148	85歳以上	3,561	1,153	2,408	
28	580	291	289	93	187	51	136	(再掲)年齢3区分別割合(%)				
29	591	308	283	94	151	44	107	年齢区分	総数	男	女	
30	584	283	301	95	108	20	88	15歳未満	12.97	13.89	12.11	
31	637	340	297	96	70	11	59	15~64歳	56.77	58.53	55.11	
32	692	344	348	97	54	10	44	65歳以上	30.26	27.58	32.79	
33	703	378	325	98	35	4	31	75歳以上	15.48	12.65	18.15	
34	720	364	356	99	23	8	15	85歳以上	5.73	3.82	7.54	
35	770	397	373	100~	39	6	33	平均年齢	48.1	46.4	49.7	
36	799	412	387					年齢中位数	49.1	47.3	51.1	
37	766	386	380									
38	771	391	380									
39	822	418	404									
40	783	377	406									
41	836	414	422									
42	896	475	421									
43	840	444	396									
44	843	428	415									
45	850	415	435									
46	891	448	443									
47	861	425	436									
48	801	419	382									
49	784	392	392									
50	794	382	412									
51	736	360	376									
52	788	396	392									
53	777	363	414									
54	607	286	321									
55	799	399	400									
56	747	364	383									
57	752	378	374									
58	756	367	389									
59	808	396	412									
60	834	401	433									
61	771	394	377									
62	787	390	397									
63	807	371	436									
64	835	400	435									

○人口ピラミッド(令和2年10月1日現在)

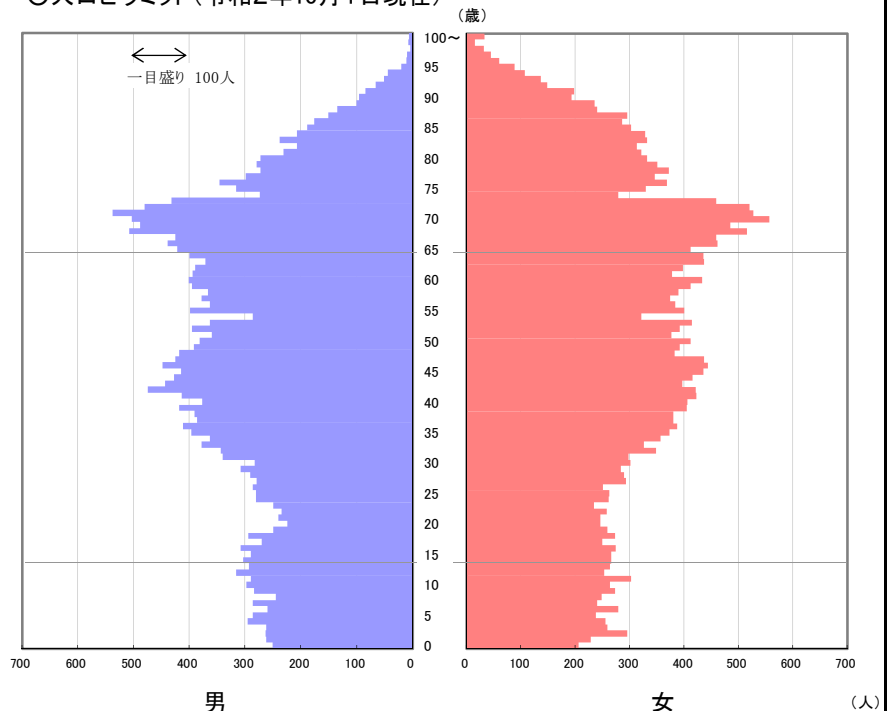

第7表 年齢（各歳）、男女別、年齢階級別人口、年齢3区分別人口・割合、平均年齢及び年齢中位数
（各歳別人口ピラミッド、県、市町村）

区分		東根市			注)不詳補完値による			(単位:人)			
年齢	総数	男	女	年齢	総数	男	女	(再掲)年齢階級別(人)			
総数	47,682	23,525	24,157	年齢階級	総数	男	女	年齢階級	総数	男	女
0	393	226	167	65	621	289	332	0~4	2,041	1,066	975
1	400	206	194	66	616	303	313	5~9	2,214	1,078	1,136
2	406	224	182	67	684	331	353	10~14	2,294	1,205	1,089
3	410	204	206	68	672	332	340	15~19	2,278	1,169	1,109
4	432	206	226	69	681	339	342	20~24	2,126	1,200	926
5	459	235	224	70	708	348	360	25~29	2,265	1,241	1,024
6	446	218	228	71	653	343	310	30~34	2,811	1,436	1,375
7	412	197	215	72	677	335	342	35~39	3,130	1,647	1,483
8	449	205	244	73	593	317	276	40~44	3,354	1,717	1,637
9	448	223	225	74	349	165	184	45~49	3,208	1,644	1,564
10	436	246	190	75	423	187	236	50~54	2,783	1,439	1,344
11	474	235	239	76	481	233	248	55~59	2,794	1,367	1,427
12	453	239	214	77	405	183	222	60~64	2,912	1,448	1,464
13	486	252	234	78	496	218	278	65~69	3,274	1,594	1,680
14	445	233	212	79	434	185	249	70~74	2,980	1,508	1,472
15	451	230	221	80	458	190	268	75~79	2,239	1,006	1,233
16	473	226	247	81	395	183	212	80~84	2,106	875	1,231
17	458	230	228	82	406	182	224	85~89	1,687	597	1,090
18	461	244	217	83	443	166	277	90~94	907	242	665
19	435	239	196	84	404	154	250	95~99	235	41	194
20	420	233	187	85	365	132	233	100~	44	5	39
21	416	245	171	86	329	123	206	(再掲)年齢3区分別人口(人)			
22	406	223	183	87	363	138	225	年齢区分	総数	男	女
23	431	239	192	88	306	107	199	15歳未満	6,549	3,349	3,200
24	453	260	193	89	324	97	227	15~64歳	27,661	14,308	13,353
25	449	245	204	90	251	70	181	65歳以上	13,472	5,868	7,604
26	444	240	204	91	204	49	155	75歳以上	7,218	2,766	4,452
27	423	233	190	92	204	49	155	85歳以上	2,873	885	1,988
28	462	250	212	93	140	46	94	(再掲)年齢3区分別割合(%)			
29	487	273	214	94	108	28	80	年齢区分	総数	男	女
30	526	273	253	95	84	17	67	15歳未満	13.73	14.24	13.25
31	519	268	251	96	60	13	47	15~64歳	58.01	60.82	55.28
32	590	279	311	97	36	3	33	65歳以上	28.25	24.94	31.48
33	566	290	276	98	39	5	34	75歳以上	15.14	11.76	18.43
34	610	326	284	99	16	3	13	85歳以上	6.03	3.76	8.23
35	609	319	290	100~	44	5	39	平均年齢	46.9	44.9	48.7
36	677	369	308					年齢中位数	46.9	45.0	49.1
37	586	301	285								
38	623	328	295								
39	635	330	305								
40	679	333	346								
41	706	363	343								
42	658	342	316								
43	646	337	309								
44	665	342	323								
45	702	365	337								
46	672	333	339								
47	650	323	327								
48	633	334	299								
49	551	289	262								
50	618	322	296								
51	583	305	278								
52	558	277	281								
53	579	314	265								
54	445	221	224								
55	562	286	276								
56	524	247	277								
57	600	308	292								
58	534	273	261								
59	574	253	321								
60	582	295	287								
61	584	302	282								
62	597	293	304								
63	534	276	258								
64	615	282	333								

○人口ピラミッド(令和2年10月1日現在)

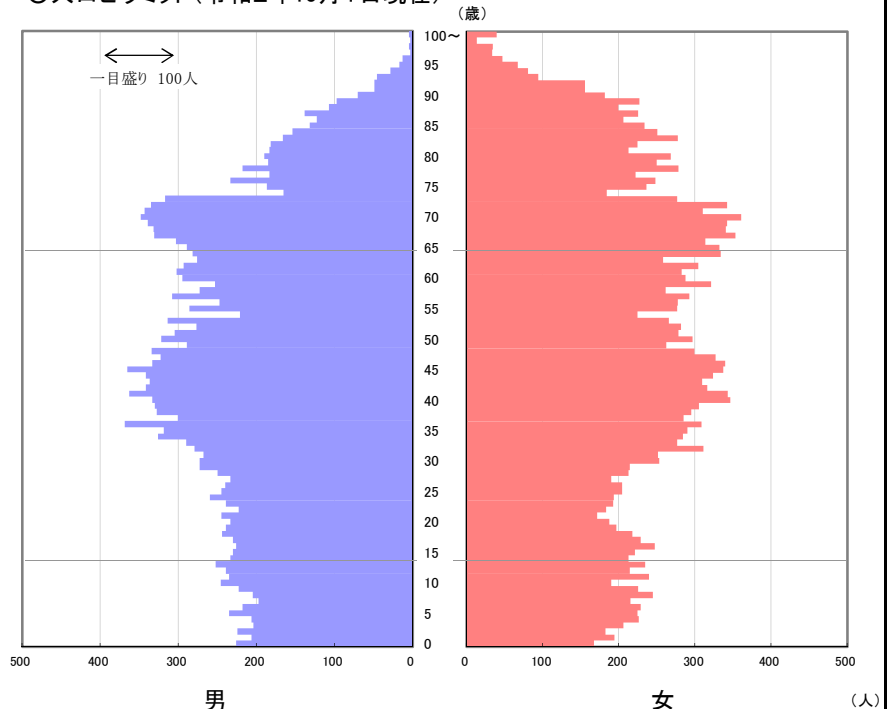

第7表 年齢（各歳）、男女別、年齢階級別人口、年齢3区分別人口・割合、平均年齢及び年齢中位数
（各歳別人口ピラミッド、県、市町村）

区分		尾花沢市			注) 不詳補完値による			(単位: 人)			
年齢	総数	男	女	年齢	総数	男	女	(再掲)年齢階級別(人)			
総数	14,971	7,320	7,651					年齢階級	総数	男	女
0	68	27	41	65	280	134	146	0~4	382	185	197
1	64	36	28	66	299	150	149	5~9	494	253	241
2	68	36	32	67	321	167	154	10~14	583	331	252
3	86	42	44	68	302	161	141	15~19	591	294	297
4	96	44	52	69	310	177	133	20~24	360	212	148
5	89	40	49	70	322	161	161	25~29	423	231	192
6	105	52	53	71	325	174	151	30~34	520	284	236
7	106	58	48	72	306	163	143	35~39	755	402	353
8	96	53	43	73	262	148	114	40~44	834	435	399
9	98	50	48	74	155	70	85	45~49	777	395	382
10	110	60	50	75	143	73	70	50~54	742	380	362
11	94	52	42	76	188	90	98	55~59	1,005	493	512
12	111	61	50	77	184	94	90	60~64	1,273	652	621
13	142	84	58	78	167	90	77	65~69	1,512	789	723
14	126	74	52	79	192	88	104	70~74	1,370	716	654
15	132	64	68	80	173	68	105	75~79	874	435	439
16	154	78	76	81	180	76	104	80~84	958	374	584
17	103	46	57	82	189	65	124	85~89	893	304	589
18	102	57	45	83	198	79	119	90~94	478	123	355
19	100	49	51	84	218	86	132	95~99	134	29	105
20	65	42	23	85	195	69	126	100~	13	3	10
21	69	38	31	86	186	60	126	(再掲)年齢3区分別人口(人)			
22	70	40	30	87	163	54	109	年齢区分	総数	男	女
23	81	47	34	88	173	63	110	15歳未満	1,459	769	690
24	75	45	30	89	176	58	118	15~64歳	7,280	3,778	3,502
25	80	43	37	90	141	40	101	65歳以上	6,232	2,773	3,459
26	88	56	32	91	109	30	79	75歳以上	3,350	1,268	2,082
27	82	40	42	92	81	19	62	85歳以上	1,518	459	1,059
28	84	43	41	93	93	21	72	(再掲)年齢3区分別割合(%)			
29	89	49	40	94	54	13	41	年齢区分	総数	男	女
30	99	54	45	95	50	12	38	15歳未満	9.75	10.51	9.02
31	92	45	47	96	41	10	31	15~64歳	48.63	51.61	45.77
32	106	62	44	97	15	4	11	65歳以上	41.63	37.88	45.21
33	101	57	44	98	12	2	10	75歳以上	22.38	17.32	27.21
34	122	66	56	99	16	1	15	85歳以上	10.14	6.27	13.84
35	119	66	53	100~	13	3	10	平均年齢	54.8	52.5	57.1
36	145	73	72					年齢中位数	60.1	58.0	62.2
37	169	102	67								
38	163	78	85								
39	159	83	76								
40	152	79	73								
41	149	82	67								
42	181	90	91								
43	167	85	82								
44	185	99	86								
45	154	74	80								
46	158	82	76								
47	147	71	76								
48	163	99	64								
49	155	69	86								
50	136	73	63								
51	166	88	78								
52	146	77	69								
53	162	76	86								
54	132	66	66								
55	164	73	91								
56	214	103	111								
57	165	80	85								
58	207	103	104								
59	255	134	121								
60	242	121	121								
61	229	114	115								
62	251	131	120								
63	265	145	120								
64	286	141	145								

○人口ピラミッド(令和2年10月1日現在)

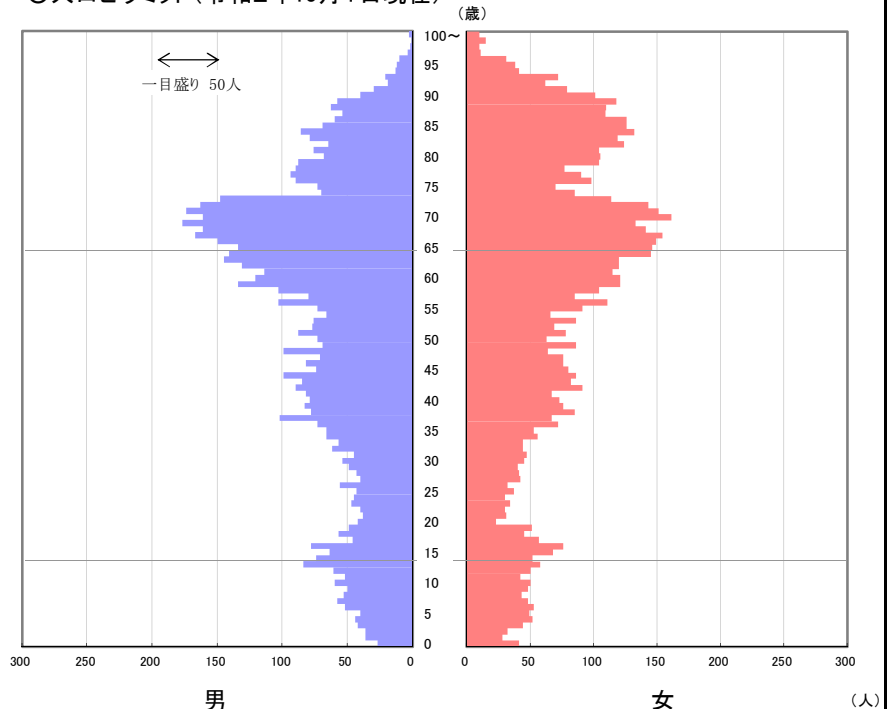

第7表 年齢（各歳）、男女別、年齢階級別人口、年齢3区分別人口・割合、平均年齢及び年齢中位数
（各歳別人口ピラミッド、県、市町村）

区分		南陽市			注) 不詳補完値による			(単位: 人)			
年齢	総数	男	女	年齢	総数	男	女	(再掲) 年齢階級別(人)			
総数	30,420	14,652	15,768	年齢	総数	男	女	年齢階級	総数	男	女
0	206	111	95	65	477	241	236	0~4	1,073	543	530
1	208	100	108	66	445	214	231	5~9	1,140	587	553
2	204	94	110	67	478	235	243	10~14	1,303	667	636
3	219	115	104	68	536	260	276	15~19	1,266	649	617
4	236	123	113	69	550	283	267	20~24	1,020	527	493
5	224	116	108	70	559	280	279	25~29	1,235	650	585
6	211	115	96	71	559	279	280	30~34	1,497	793	704
7	229	113	116	72	512	245	267	35~39	1,703	859	844
8	234	123	111	73	480	236	244	40~44	1,841	936	905
9	242	120	122	74	308	141	167	45~49	1,962	968	994
10	249	124	125	75	319	160	159	50~54	1,799	906	893
11	272	148	124	76	397	191	206	55~59	2,002	981	1,021
12	241	109	132	77	331	156	175	60~64	2,232	1,125	1,107
13	257	130	127	78	352	156	196	65~69	2,486	1,233	1,253
14	284	156	128	79	355	155	200	70~74	2,418	1,181	1,237
15	250	130	120	80	354	142	212	75~79	1,754	818	936
16	266	132	134	81	283	113	170	80~84	1,573	605	968
17	279	142	137	82	317	121	196	85~89	1,225	427	798
18	250	125	125	83	318	121	197	90~94	660	161	499
19	221	120	101	84	301	108	193	95~99	205	34	171
20	210	113	97	85	296	110	186	100~	26	2	24
21	182	82	100	86	271	105	166	(再掲) 年齢3区分別人口(人)			
22	198	108	90	87	245	92	153	年齢区分	総数	男	女
23	216	104	112	88	202	61	141	15歳未満	3,516	1,797	1,719
24	214	120	94	89	211	59	152	15~64歳	16,557	8,394	8,163
25	208	96	112	90	189	56	133	65歳以上	10,347	4,461	5,886
26	258	134	124	91	159	37	122	75歳以上	5,443	2,047	3,396
27	226	126	100	92	137	28	109	85歳以上	2,116	624	1,492
28	258	131	127	93	101	25	76	(再掲) 年齢3区分別割合(%)			
29	285	163	122	94	74	15	59	年齢区分	総数	男	女
30	271	138	133	95	75	11	64	15歳未満	11.56	12.26	10.90
31	276	154	122	96	44	7	37	15~64歳	54.43	57.29	51.77
32	294	148	146	97	41	7	34	65歳以上	34.01	30.45	37.33
33	323	169	154	98	25	6	19	75歳以上	17.89	13.97	21.54
34	333	184	149	99	20	3	17	85歳以上	6.96	4.26	9.46
35	316	149	167	100~	26	2	24	平均年齢	50.6	48.5	52.5
36	335	172	163					年齢中位数	53.2	50.8	55.6
37	348	183	165								
38	340	174	166								
39	364	181	183								
40	359	185	174								
41	370	183	187								
42	351	171	180								
43	378	191	187								
44	383	206	177								
45	383	197	186								
46	401	193	208								
47	431	214	217								
48	378	190	188								
49	369	174	195								
50	358	195	163								
51	373	192	181								
52	382	192	190								
53	378	183	195								
54	308	144	164								
55	403	195	208								
56	404	199	205								
57	381	195	186								
58	398	188	210								
59	416	204	212								
60	428	203	225								
61	431	212	219								
62	459	242	217								
63	468	244	224								
64	446	224	222								

○人口ピラミッド(令和2年10月1日現在)

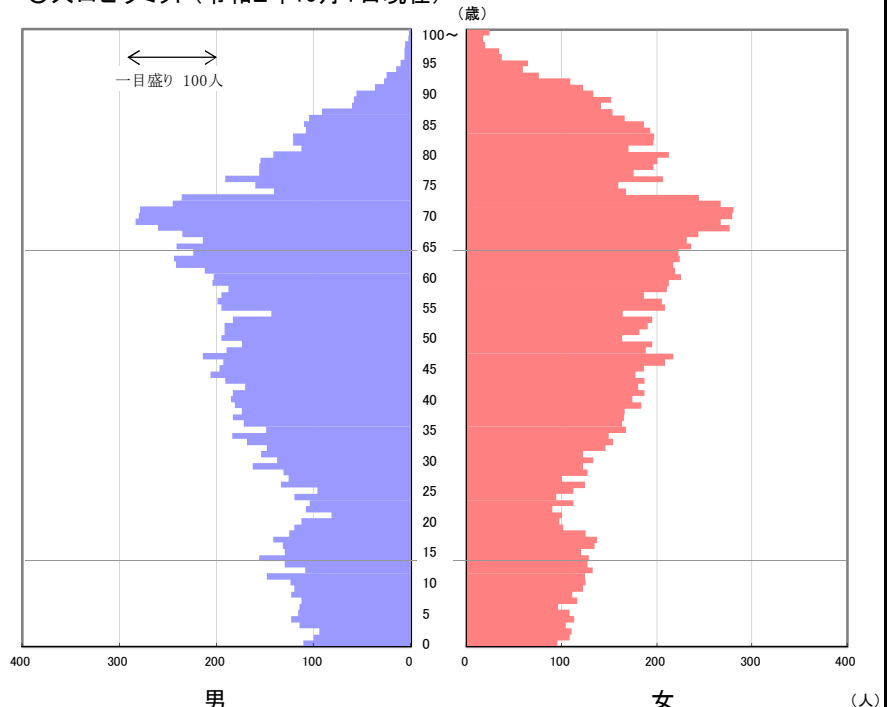

第7表 年齢（各歳）、男女別、年齢階級別人口、年齢3区分別人口・割合、平均年齢及び年齢中位数
（各歳別人口ピラミッド、県、市町村）

区分	山辺町			注)不詳補完値による				(単位:人)				
	年齢	総数	男	女	年齢	総数	男	女	(再掲)年齢階級別(人)			
総数	13,725	6,603	7,122						年齢階級	総数	男	女
0	57	34	23	65	225	118	107	0~4	397	217	180	
1	66	45	21	66	197	92	105	5~9	562	304	258	
2	78	36	42	67	250	122	128	10~14	667	327	340	
3	104	54	50	68	241	123	118	15~19	639	314	325	
4	92	48	44	69	264	121	143	20~24	392	179	213	
5	105	60	45	70	265	123	142	25~29	464	230	234	
6	101	61	40	71	243	108	135	30~34	608	310	298	
7	97	60	37	72	266	134	132	35~39	741	362	379	
8	127	63	64	73	195	103	92	40~44	893	475	418	
9	132	60	72	74	131	65	66	45~49	887	444	443	
10	106	51	55	75	161	80	81	50~54	787	394	393	
11	133	68	65	76	176	85	91	55~59	874	423	451	
12	139	60	79	77	145	74	71	60~64	1,098	533	565	
13	145	76	69	78	150	78	72	65~69	1,177	576	601	
14	144	72	72	79	148	78	70	70~74	1,100	533	567	
15	127	72	55	80	147	63	84	75~79	780	395	385	
16	141	67	74	81	110	44	66	80~84	648	265	383	
17	142	59	83	82	145	61	84	85~89	595	221	374	
18	128	69	59	83	120	43	77	90~94	308	81	227	
19	101	47	54	84	126	54	72	95~99	97	19	78	
20	85	40	45	85	139	48	91	100~	11	1	10	
21	80	33	47	86	138	55	83	(再掲)年齢3区分別人口(人)				
22	82	41	41	87	118	44	74	年齢区分	総数	男	女	
23	71	34	37	88	114	44	70	15歳未満	1,626	848	778	
24	74	31	43	89	86	30	56	15~64歳	7,383	3,664	3,719	
25	112	52	60	90	80	24	56	65歳以上	4,716	2,091	2,625	
26	89	44	45	91	73	26	47	75歳以上	2,439	982	1,457	
27	87	43	44	92	60	18	42	85歳以上	1,011	322	689	
28	90	46	44	93	55	7	48	(再掲)年齢3区分別割合(%)				
29	86	45	41	94	40	6	34	年齢区分	総数	男	女	
30	106	56	50	95	33	8	25	15歳未満	11.85	12.84	10.92	
31	115	62	53	96	20	6	14	15~64歳	53.79	55.49	52.22	
32	124	58	66	97	20	2	18	65歳以上	34.36	31.67	36.86	
33	134	73	61	98	16	1	15	75歳以上	17.77	14.87	20.46	
34	129	61	68	99	8	2	6	85歳以上	7.37	4.88	9.67	
35	149	69	80	100~	11	1	10	平均年齢	50.8	49.1	52.4	
36	149	76	73					年齢中位数	53.7	51.8	56.0	
37	130	65	65									
38	144	73	71									
39	169	79	90									
40	196	104	92									
41	164	93	71									
42	176	83	93									
43	171	94	77									
44	186	101	85									
45	208	101	107									
46	180	93	87									
47	191	97	94									
48	161	76	85									
49	147	77	70									
50	166	80	86									
51	171	77	94									
52	167	92	75									
53	156	83	73									
54	127	62	65									
55	161	84	77									
56	167	80	87									
57	167	66	101									
58	189	92	97									
59	190	101	89									
60	228	110	118									
61	225	115	110									
62	221	102	119									
63	197	100	97									
64	227	106	121									

○人口ピラミッド(令和2年10月1日現在)

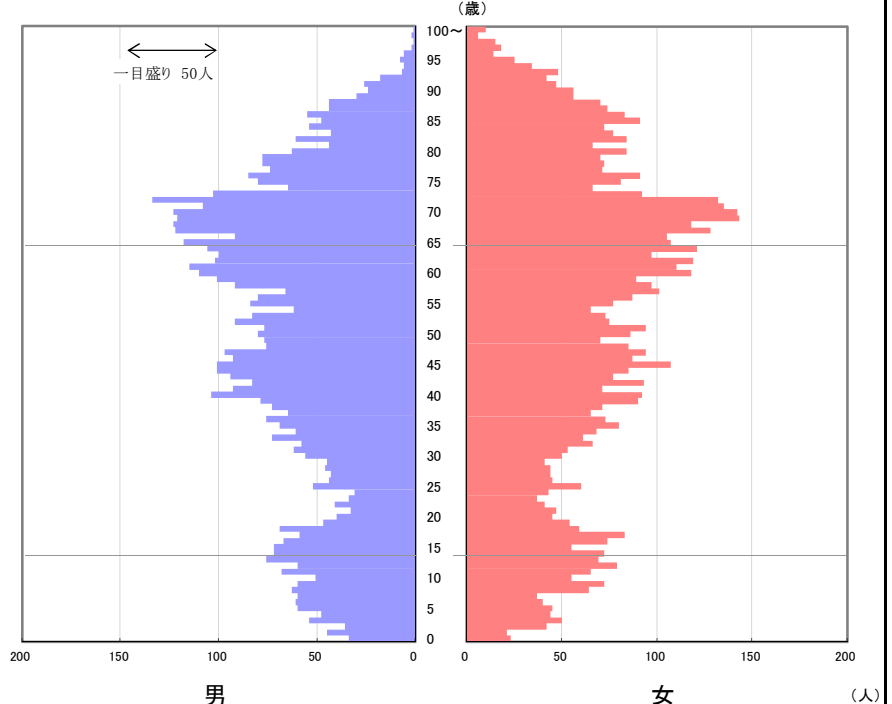

第7表 年齢（各歳）、男女別、年齢階級別人口、年齢3区分別人口・割合、平均年齢及び年齢中位数
（各歳別人口ピラミッド、県、市町村）

区分	中山町			注)不詳補完値による				(単位:人)				
	年齢	総数	男	女	年齢	総数	男	女	(再掲)年齢階級別(人)			
総数	10,746	5,251	5,495						年齢階級	総数	男	女
0	58	25	33	65	186	83	103	0~4	315	175	140	
1	59	34	25	66	194	85	109	5~9	382	192	190	
2	67	43	24	67	183	88	95	10~14	435	216	219	
3	46	28	18	68	210	106	104	15~19	474	251	223	
4	85	45	40	69	205	90	115	20~24	373	193	180	
5	83	38	45	70	223	115	108	25~29	377	203	174	
6	81	50	31	71	227	126	101	30~34	427	216	211	
7	75	38	37	72	176	89	87	35~39	594	309	285	
8	69	31	38	73	166	78	88	40~44	681	363	318	
9	74	35	39	74	108	59	49	45~49	566	299	267	
10	72	31	41	75	131	73	58	50~54	665	328	337	
11	86	49	37	76	137	66	71	55~59	738	353	385	
12	96	52	44	77	119	49	70	60~64	884	452	432	
13	99	47	52	78	149	72	77	65~69	978	452	526	
14	82	37	45	79	114	55	59	70~74	900	467	433	
15	101	51	50	80	123	48	75	75~79	650	315	335	
16	99	52	47	81	119	42	77	80~84	583	246	337	
17	91	48	43	82	120	57	63	85~89	418	139	279	
18	104	56	48	83	114	48	66	90~94	242	63	179	
19	79	44	35	84	107	51	56	95~99	58	18	40	
20	60	30	30	85	105	45	60	100~	6	1	5	
21	86	49	37	86	86	30	56	(再掲)年齢3区分別人口(人)				
22	80	35	45	87	88	19	69	年齢区分	総数	男	女	
23	78	42	36	88	66	21	45	15歳未満	1,132	583	549	
24	69	37	32	89	73	24	49	15~64歳	5,779	2,967	2,812	
25	79	40	39	90	73	20	53	65歳以上	3,835	1,701	2,134	
26	80	46	34	91	48	12	36	75歳以上	1,957	782	1,175	
27	69	39	30	92	50	15	35	85歳以上	724	221	503	
28	84	36	48	93	36	5	31	(再掲)年齢3区分別割合(%)				
29	65	42	23	94	35	11	24	年齢区分	総数	男	女	
30	67	33	34	95	26	8	18	15歳未満	10.53	11.10	9.99	
31	79	44	35	96	12	3	9	15~64歳	53.78	56.50	51.17	
32	90	36	54	97	7	2	5	65歳以上	35.69	32.39	38.84	
33	99	56	43	98	6	1	5	75歳以上	18.21	14.89	21.38	
34	92	47	45	99	7	4	3	85歳以上	6.74	4.21	9.15	
35	114	65	49	100~	6	1	5	平均年齢	51.7	49.9	53.4	
36	116	57	59					年齢中位数	55.7	53.1	57.7	
37	134	71	63									
38	108	58	50									
39	122	58	64									
40	135	72	63									
41	121	62	59									
42	136	64	72									
43	146	81	65									
44	143	84	59									
45	115	59	56									
46	115	63	52									
47	120	72	48									
48	111	59	52									
49	105	46	59									
50	146	69	77									
51	107	59	48									
52	151	74	77									
53	150	71	79									
54	111	55	56									
55	125	55	70									
56	131	52	79									
57	161	81	80									
58	167	82	85									
59	154	83	71									
60	169	86	83									
61	156	73	83									
62	177	84	93									
63	191	115	76									
64	191	94	97									

○人口ピラミッド(令和2年10月1日現在)

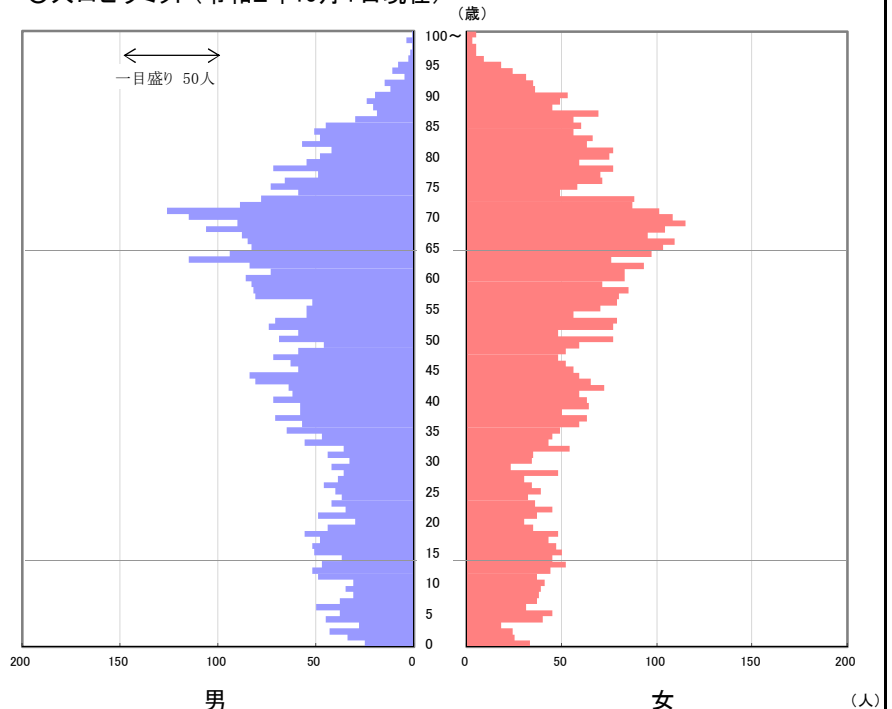

第7表 年齢（各歳）、男女別、年齢階級別人口、年齢3区分別人口・割合、平均年齢及び年齢中位数
（各歳別人口ピラミッド、県、市町村）

区分		河北町			注) 不詳補完値による			(単位: 人)			
年齢	総数	男	女	年齢	総数	男	女	(再掲)年齢階級別(人)			
総数	17,641	8,528	9,113	年齢	総数	男	女	年齢階級	総数	男	女
0	77	37	40	65	279	138	141	0~4	532	279	253
1	95	48	47	66	307	159	148	5~9	636	328	308
2	102	51	51	67	286	137	149	10~14	740	386	354
3	126	64	62	68	333	166	167	15~19	710	357	353
4	132	79	53	69	345	183	162	20~24	513	277	236
5	127	61	66	70	376	183	193	25~29	525	279	246
6	133	65	68	71	375	184	191	30~34	762	403	359
7	127	69	58	72	343	185	158	35~39	947	476	471
8	107	55	52	73	311	170	141	40~44	1,098	566	532
9	142	78	64	74	162	74	88	45~49	1,007	507	500
10	142	77	65	75	209	88	121	50~54	1,009	503	506
11	159	70	89	76	205	99	106	55~59	1,133	551	582
12	136	61	75	77	218	110	108	60~64	1,385	670	715
13	153	84	69	78	239	108	131	65~69	1,550	783	767
14	150	94	56	79	203	88	115	70~74	1,567	796	771
15	170	85	85	80	196	95	101	75~79	1,074	493	581
16	164	79	85	81	180	73	107	80~84	972	404	568
17	142	72	70	82	205	92	113	85~89	849	319	530
18	145	80	65	83	215	80	135	90~94	470	129	341
19	89	41	48	84	176	64	112	95~99	144	20	124
20	109	65	44	85	198	80	118	100~	18	2	16
21	106	50	56	86	171	71	100	(再掲)年齢3区分別人口(人)			
22	94	55	39	87	170	57	113	年齢区分	総数	男	女
23	103	45	58	88	146	56	90	15歳未満	1,908	993	915
24	101	62	39	89	164	55	109	15~64歳	9,089	4,589	4,500
25	91	47	44	90	125	47	78	65歳以上	6,644	2,946	3,698
26	91	49	42	91	103	24	79	75歳以上	3,527	1,367	2,160
27	113	65	48	92	105	31	74	85歳以上	1,481	470	1,011
28	116	60	56	93	70	9	61	(再掲)年齢3区分別割合(%)			
29	114	58	56	94	67	18	49	年齢区分	総数	男	女
30	143	79	64	95	52	4	48	15歳未満	10.82	11.64	10.04
31	139	66	73	96	31	6	25	15~64歳	51.52	53.81	49.38
32	171	95	76	97	29	5	24	65歳以上	37.66	34.55	40.58
33	142	68	74	98	22	2	20	75歳以上	19.99	16.03	23.70
34	167	95	72	99	10	3	7	85歳以上	8.40	5.51	11.09
35	167	89	78	100~	18	2	16	平均年齢	52.6	50.6	54.5
36	202	102	100					年齢中位数	56.5	54.0	58.7
37	186	93	93								
38	194	100	94								
39	198	92	106								
40	206	115	91								
41	216	103	113								
42	212	119	93								
43	234	115	119								
44	230	114	116								
45	181	92	89								
46	194	96	98								
47	214	109	105								
48	200	92	108								
49	218	118	100								
50	202	94	108								
51	209	108	101								
52	199	98	101								
53	217	107	110								
54	182	96	86								
55	208	89	119								
56	258	130	128								
57	225	120	105								
58	235	116	119								
59	207	96	111								
60	254	119	135								
61	281	134	147								
62	297	137	160								
63	272	123	149								
64	281	157	124								

○人口ピラミッド(令和2年10月1日現在)

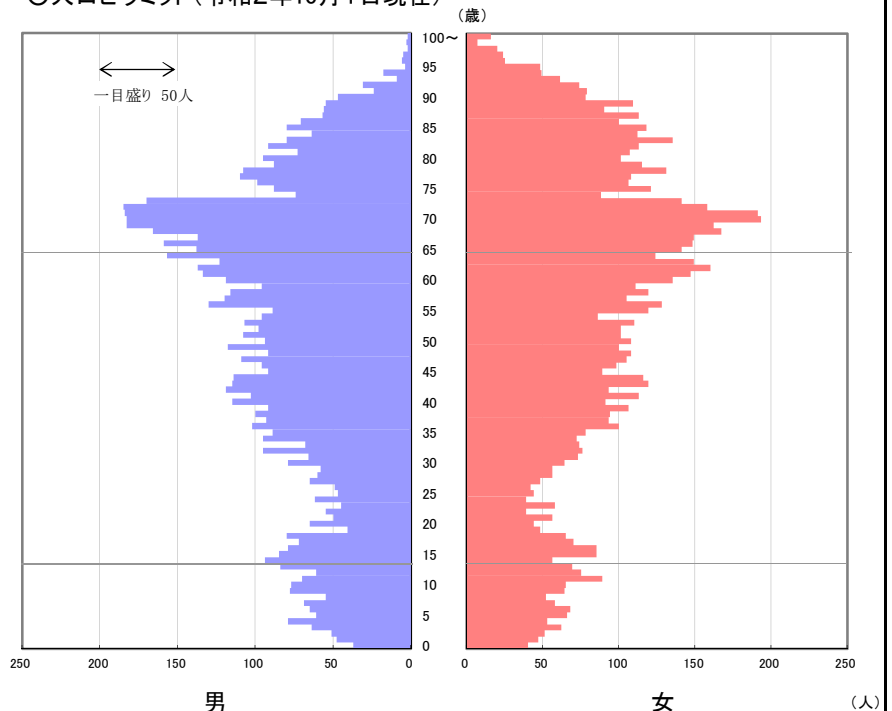

第7表 年齢（各歳）、男女別、年齢階級別人口、年齢3区分別人口・割合、平均年齢及び年齢中位数
（各歳別人口ピラミッド、県、市町村）

区分	西川町			注)不詳補完値による				(単位:人)				
	年齢	総数	男	女	年齢	総数	男	女	(再掲)年齢階級別(人)			
総数	4,956	2,387	2,569						年齢階級	総数	男	女
0	14	6	8	65	99	53	46	0~4	94	47	47	
1	17	11	6	66	105	49	56	5~9	134	62	72	
2	17	10	7	67	91	44	47	10~14	197	107	90	
3	19	8	11	68	103	48	55	15~19	181	86	95	
4	27	12	15	69	132	68	64	20~24	124	63	61	
5	32	15	17	70	109	57	52	25~29	140	62	78	
6	21	6	15	71	106	65	41	30~34	149	80	69	
7	29	14	15	72	128	61	67	35~39	200	115	85	
8	24	10	14	73	86	52	34	40~44	230	117	113	
9	28	17	11	74	39	19	20	45~49	258	142	116	
10	29	15	14	75	53	31	22	50~54	241	113	128	
11	36	21	15	76	74	33	41	55~59	356	185	171	
12	45	23	22	77	64	30	34	60~64	386	179	207	
13	43	23	20	78	69	30	39	65~69	530	262	268	
14	44	25	19	79	52	24	28	70~74	468	254	214	
15	43	18	25	80	69	31	38	75~79	312	148	164	
16	41	19	22	81	72	30	42	80~84	399	167	232	
17	38	17	21	82	79	37	42	85~89	312	126	186	
18	33	21	12	83	77	32	45	90~94	170	54	116	
19	26	11	15	84	102	37	65	95~99	62	16	46	
20	20	9	11	85	78	29	49	100~	13	2	11	
21	27	13	14	86	65	31	34	(再掲)年齢3区分別人口(人)				
22	27	15	12	87	65	29	36	年齢区分	総数	男	女	
23	25	11	14	88	54	23	31	15歳未満	425	216	209	
24	25	15	10	89	50	14	36	15~64歳	2,265	1,142	1,123	
25	23	12	11	90	39	12	27	65歳以上	2,266	1,029	1,237	
26	25	12	13	91	43	13	30	75歳以上	1,268	513	755	
27	30	11	19	92	41	8	33	85歳以上	557	198	359	
28	28	12	16	93	27	15	12	(再掲)年齢3区分別割合(%)				
29	34	15	19	94	20	6	14	年齢区分	総数	男	女	
30	22	12	10	95	16	4	12	15歳未満	8.58	9.05	8.14	
31	31	19	12	96	19	4	15	15~64歳	45.70	47.84	43.71	
32	31	15	16	97	19	8	11	65歳以上	45.72	43.11	48.15	
33	34	21	13	98	5	-	5	75歳以上	25.59	21.49	29.39	
34	31	13	18	99	3	-	3	85歳以上	11.24	8.29	13.97	
35	40	20	20	100~	13	2	11	平均年齢	57.0	55.3	58.5	
36	31	21	10					年齢中位数	62.5	60.5	64.0	
37	48	27	21									
38	44	26	18									
39	37	21	16									
40	39	20	19									
41	50	26	24									
42	52	28	24									
43	42	23	19									
44	47	20	27									
45	61	34	27									
46	50	24	26									
47	37	19	18									
48	57	32	25									
49	53	33	20									
50	52	25	27									
51	36	13	23									
52	53	29	24									
53	54	27	27									
54	46	19	27									
55	59	34	25									
56	70	30	40									
57	73	32	41									
58	83	45	38									
59	71	44	27									
60	70	32	38									
61	68	28	40									
62	75	37	38									
63	91	49	42									
64	82	33	49									

○人口ピラミッド(令和2年10月1日現在)

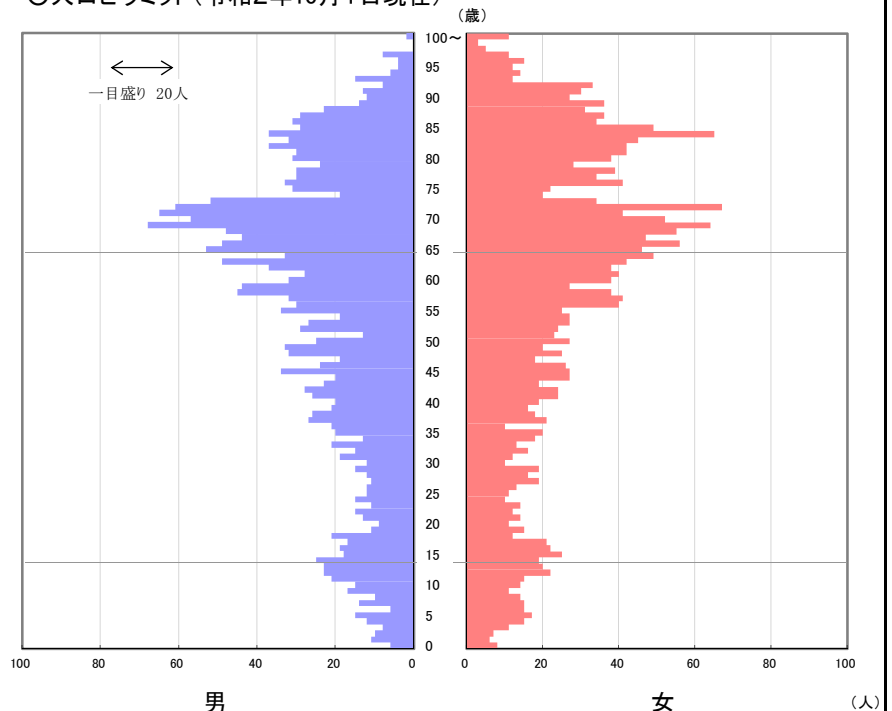

第7表 年齢（各歳）、男女別、年齢階級別人口、年齢3区分別人口・割合、平均年齢及び年齢中位数
（各歳別人口ピラミッド、県、市町村）

区分	朝日町			注) 不詳補完値による				(再掲) 年齢階級別(人)				
	年齢	総数	男	女	年齢	総数	男	女	年齢階級	総数	男	女
総数	6,366	3,150	3,216									
0	22	13	9	65	121	63	58	0~4	144	77	67	
1	33	14	19	66	122	66	56	5~9	180	95	85	
2	28	14	14	67	126	76	50	10~14	237	124	113	
3	28	16	12	68	133	63	70	15~19	235	129	106	
4	33	20	13	69	141	81	60	20~24	152	82	70	
5	26	13	13	70	142	73	69	25~29	193	104	89	
6	39	21	18	71	150	73	77	30~34	218	117	101	
7	35	20	15	72	131	71	60	35~39	253	139	114	
8	37	26	11	73	92	60	32	40~44	311	171	140	
9	43	15	28	74	76	29	47	45~49	313	171	142	
10	35	21	14	75	82	42	40	50~54	331	154	177	
11	35	12	23	76	106	63	43	55~59	452	240	212	
12	62	36	26	77	86	41	45	60~64	518	254	264	
13	47	27	20	78	88	47	41	65~69	643	349	294	
14	58	28	30	79	100	45	55	70~74	591	306	285	
15	40	24	16	80	95	44	51	75~79	462	238	224	
16	46	33	13	81	76	33	43	80~84	431	179	252	
17	59	32	27	82	85	34	51	85~89	377	143	234	
18	48	22	26	83	88	36	52	90~94	240	60	180	
19	42	18	24	84	87	32	55	95~99	75	17	58	
20	32	16	16	85	80	32	48	100~	10	1	9	
21	28	16	12	86	87	35	52	(再掲) 年齢3区分別人口(人)				
22	30	20	10	87	71	25	46	年齢区分	総数	男	女	
23	29	17	12	88	68	23	45	15歳未満	561	296	265	
24	33	13	20	89	71	28	43	15~64歳	2,976	1,561	1,415	
25	37	18	19	90	64	17	47	65歳以上	2,829	1,293	1,536	
26	41	25	16	91	46	13	33	75歳以上	1,595	638	957	
27	41	24	17	92	54	15	39	85歳以上	702	221	481	
28	36	19	17	93	42	6	36	(再掲) 年齢3区分別割合(%)				
29	38	18	20	94	34	9	25	年齢区分	総数	男	女	
30	36	16	20	95	26	6	20	15歳未満	8.81	9.40	8.24	
31	42	20	22	96	23	6	17	15~64歳	46.75	49.56	44.00	
32	58	39	19	97	8	1	7	65歳以上	44.44	41.05	47.76	
33	47	22	25	98	9	2	7	75歳以上	25.05	20.25	29.76	
34	35	20	15	99	9	2	7	85歳以上	11.03	7.02	14.96	
35	47	25	22	100~	10	1	9	平均年齢	56.4	54.1	58.7	
36	54	33	21					年齢中位数	61.6	59.4	63.9	
37	52	23	29									
38	57	33	24									
39	43	25	18									
40	52	31	21									
41	62	40	22									
42	67	36	31									
43	68	34	34									
44	62	30	32									
45	51	31	20									
46	64	28	36									
47	69	38	31									
48	66	40	26									
49	63	34	29									
50	64	28	36									
51	63	18	45									
52	73	34	39									
53	79	49	30									
54	52	25	27									
55	91	45	46									
56	99	55	44									
57	86	45	41									
58	94	48	46									
59	82	47	35									
60	101	53	48									
61	97	51	46									
62	105	53	52									
63	100	47	53									
64	115	50	65									

○人口ピラミッド(令和2年10月1日現在)

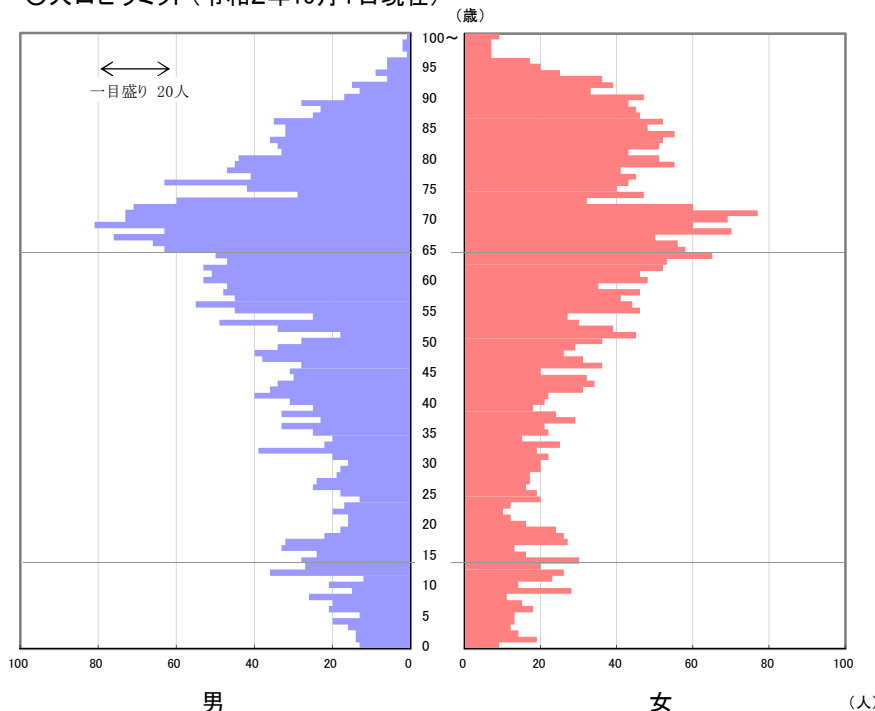

第7表 年齢（各歳）、男女別、年齢階級別人口、年齢3区分別人口・割合、平均年齢及び年齢中位数
（各歳別人口ピラミッド、県、市町村）

区分	大江町			注) 不詳補完値による				(単位: 人)				
	年齢	総数	男	女	年齢	総数	男	女	(再掲) 年齢階級別(人)			
総数	7,646	3,797	3,849						年齢階級	総数	男	女
0	19	8	11	65	118	63	55	0~4	189	103	86	
1	40	21	19	66	132	67	65	5~9	269	144	125	
2	30	14	16	67	136	67	69	10~14	303	175	128	
3	46	28	18	68	157	85	72	15~19	303	138	165	
4	54	32	22	69	153	85	68	20~24	249	152	97	
5	39	18	21	70	186	100	86	25~29	283	157	126	
6	59	33	26	71	171	98	73	30~34	300	178	122	
7	66	33	33	72	163	91	72	35~39	338	171	167	
8	51	29	22	73	125	66	59	40~44	411	217	194	
9	54	31	23	74	75	39	36	45~49	416	210	206	
10	64	40	24	75	90	39	51	50~54	420	215	205	
11	57	34	23	76	95	42	53	55~59	546	271	275	
12	63	33	30	77	96	44	52	60~64	584	290	294	
13	58	34	24	78	87	40	47	65~69	696	367	329	
14	61	34	27	79	86	40	46	70~74	720	394	326	
15	52	22	30	80	83	33	50	75~79	454	205	249	
16	69	36	33	81	97	37	60	80~84	483	201	282	
17	79	37	42	82	105	47	58	85~89	392	135	257	
18	51	24	27	83	102	46	56	90~94	209	62	147	
19	52	19	33	84	96	38	58	95~99	74	12	62	
20	49	35	14	85	84	33	51	100~	7	-	7	
21	61	35	26	86	84	34	50	(再掲) 年齢3区分別人口(人)				
22	47	30	17	87	79	24	55	年齢区分	総数	男	女	
23	45	28	17	88	62	15	47	15歳未満	761	422	339	
24	47	24	23	89	83	29	54	15~64歳	3,850	1,999	1,851	
25	68	41	27	90	51	18	33	65歳以上	3,035	1,376	1,659	
26	53	26	27	91	39	14	25	75歳以上	1,619	615	1,004	
27	45	30	15	92	45	10	35	85歳以上	682	209	473	
28	56	30	26	93	42	11	31	(再掲) 年齢3区分別割合(%)				
29	61	30	31	94	32	9	23	年齢区分	総数	男	女	
30	55	29	26	95	21	5	16	15歳未満	9.95	11.11	8.81	
31	52	31	21	96	21	5	16	15~64歳	50.35	52.65	48.09	
32	51	33	18	97	16	1	15	65歳以上	39.69	36.24	43.10	
33	65	36	29	98	11	1	10	75歳以上	21.17	16.20	26.08	
34	77	49	28	99	5	-	5	85歳以上	8.92	5.50	12.29	
35	67	37	30	100~	7	-	7	平均年齢	53.7	51.2	56.0	
36	62	35	27					年齢中位数	58.2	55.6	60.5	
37	53	28	25									
38	90	40	50									
39	66	31	35									
40	73	38	35									
41	78	37	41									
42	96	53	43									
43	78	42	36									
44	86	47	39									
45	78	37	41									
46	89	46	43									
47	72	32	40									
48	98	53	45									
49	79	42	37									
50	79	43	36									
51	99	56	43									
52	78	39	39									
53	93	49	44									
54	71	28	43									
55	118	60	58									
56	93	40	53									
57	106	55	51									
58	110	54	56									
59	119	62	57									
60	116	53	63									
61	125	71	54									
62	110	54	56									
63	123	58	65									
64	110	54	56									

○人口ピラミッド(令和2年10月1日現在)

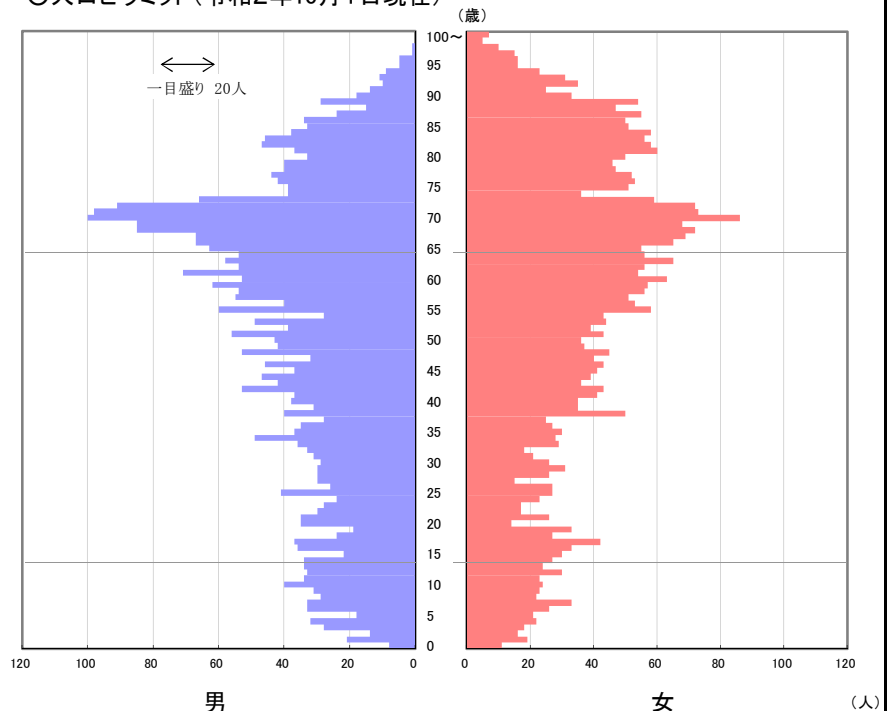

第7表 年齢（各歳）、男女別、年齢階級別人口、年齢3区分別人口・割合、平均年齢及び年齢中位数
（各歳別人口ピラミッド、県、市町村）

区分	大石田町			(注)不詳補完値による				(再掲)年齢階級別(人)				
	年齢	総数	男	女	年齢	総数	男	女	年齢階級	総数	男	女
総数	6,577	3,213	3,364									
0	20	9	11	65	117	54	63	0~4	147	69	78	
1	32	15	17	66	130	65	65	5~9	200	113	87	
2	22	7	15	67	135	72	63	10~14	256	129	127	
3	35	18	17	68	130	65	65	15~19	292	145	147	
4	38	20	18	69	161	78	83	20~24	209	108	101	
5	48	33	15	70	134	71	63	25~29	180	91	89	
6	30	19	11	71	149	83	66	30~34	227	122	105	
7	49	30	19	72	137	75	62	35~39	279	154	125	
8	36	17	19	73	112	60	52	40~44	409	209	200	
9	37	14	23	74	74	43	31	45~49	390	202	188	
10	51	23	28	75	91	45	46	50~54	345	180	165	
11	39	22	17	76	81	44	37	55~59	419	213	206	
12	61	31	30	77	80	31	49	60~64	592	291	301	
13	47	25	22	78	77	35	42	65~69	673	334	339	
14	58	28	30	79	81	43	38	70~74	606	332	274	
15	50	23	27	80	63	28	35	75~79	410	198	212	
16	68	39	29	81	74	31	43	80~84	366	158	208	
17	75	38	37	82	69	28	41	85~89	330	105	225	
18	53	23	30	83	80	37	43	90~94	197	52	145	
19	46	22	24	84	80	34	46	95~99	46	6	40	
20	44	21	23	85	61	18	43	100~	4	2	2	
21	48	24	24	86	70	20	50	(再掲)年齢3区分別人口(人)				
22	44	23	21	87	63	26	37	年齢区分	総数	男	女	
23	34	19	15	88	68	19	49	15歳未満	603	311	292	
24	39	21	18	89	68	22	46	15~64歳	3,342	1,715	1,627	
25	41	20	21	90	54	14	40	65歳以上	2,632	1,187	1,445	
26	36	16	20	91	41	9	32	75歳以上	1,353	521	832	
27	40	22	18	92	40	11	29	85歳以上	577	165	412	
28	32	19	13	93	38	13	25	(再掲)年齢3区分別割合(%)				
29	31	14	17	94	24	5	19	年齢区分	総数	男	女	
30	39	20	19	95	18	3	15	15歳未満	9.17	9.68	8.68	
31	39	19	20	96	11	1	10	15~64歳	50.81	53.38	48.37	
32	37	20	17	97	5	-	5	65歳以上	40.02	36.94	42.95	
33	39	23	16	98	8	2	6	75歳以上	20.57	16.22	24.73	
34	73	40	33	99	4	-	4	85歳以上	8.77	5.14	12.25	
35	65	32	33	100~	4	2	2	平均年齢	54.1	52.3	55.9	
36	45	26	19					年齢中位数	59.1	57.0	61.1	
37	52	28	24									
38	66	40	26									
39	51	28	23									
40	91	46	45									
41	74	33	41									
42	78	44	34									
43	89	44	45									
44	77	42	35									
45	78	39	39									
46	85	42	43									
47	94	53	41									
48	75	36	39									
49	58	32	26									
50	78	50	28									
51	71	36	35									
52	75	35	40									
53	63	33	30									
54	58	26	32									
55	77	36	41									
56	86	47	39									
57	97	50	47									
58	87	44	43									
59	72	36	36									
60	122	61	61									
61	94	48	46									
62	126	67	59									
63	125	65	60									
64	125	50	75									

○人口ピラミッド(令和2年10月1日現在)

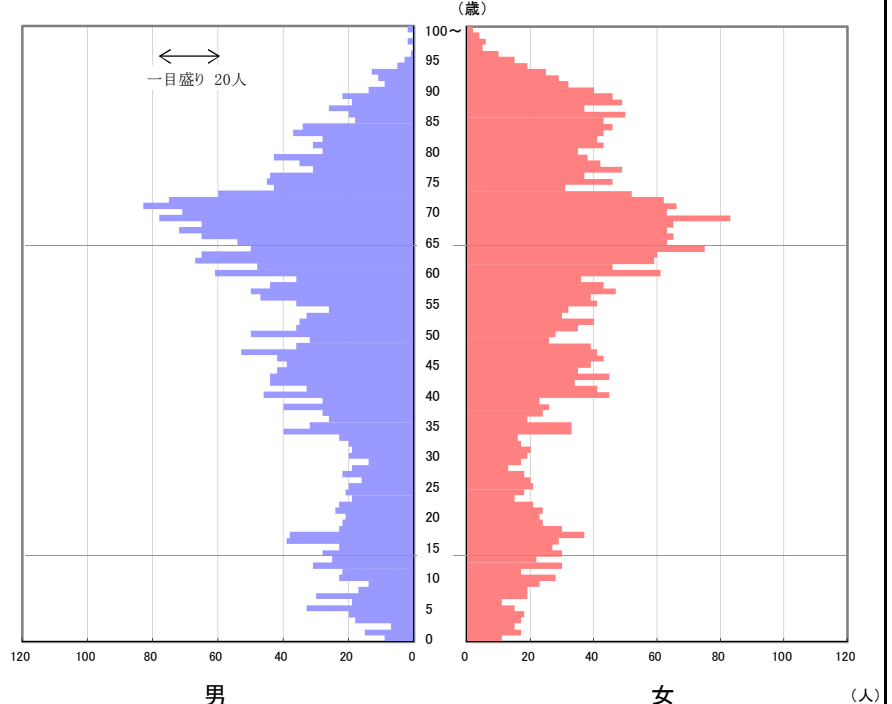

第7表 年齢（各歳）、男女別、年齢階級別人口、年齢3区分別人口・割合、平均年齢及び年齢中位数
（各歳別人口ピラミッド、県、市町村）

区分		金山町			注)不詳補完値による			(単位:人)			
年齢	総数	男	女	年齢	総数	男	女	(再掲)年齢階級別(人)			
総数	5,071	2,466	2,605					年齢階級	総数	男	女
0	23	13	10	65	89	47	42	0~4	145	79	66
1	27	17	10	66	93	52	41	5~9	187	92	95
2	30	15	15	67	90	44	46	10~14	215	107	108
3	26	16	10	68	115	60	55	15~19	214	121	93
4	39	18	21	69	99	50	49	20~24	144	72	72
5	42	23	19	70	100	51	49	25~29	159	93	66
6	30	14	16	71	98	56	42	30~34	219	110	109
7	39	15	24	72	95	46	49	35~39	252	137	115
8	40	20	20	73	86	44	42	40~44	281	161	120
9	36	20	16	74	43	24	19	45~49	261	131	130
10	36	17	19	75	54	21	33	50~54	262	125	137
11	44	23	21	76	55	21	34	55~59	389	188	201
12	44	16	28	77	55	23	32	60~64	465	220	245
13	41	21	20	78	69	30	39	65~69	486	253	233
14	50	30	20	79	48	25	23	70~74	422	221	201
15	52	28	24	80	50	18	32	75~79	281	120	161
16	44	22	22	81	61	20	41	80~84	289	112	177
17	49	32	17	82	64	25	39	85~89	209	67	142
18	38	22	16	83	58	23	35	90~94	143	46	97
19	31	17	14	84	56	26	30	95~99	39	8	31
20	24	5	19	85	50	15	35	100~	9	3	6
21	27	17	10	86	48	17	31	(再掲)年齢3区分別人口(人)			
22	28	18	10	87	42	14	28	年齢区分	総数	男	女
23	26	10	16	88	34	13	21	15歳未満	547	278	269
24	39	22	17	89	35	8	27	15~64歳	2,646	1,358	1,288
25	30	20	10	90	42	14	28	65歳以上	1,878	830	1,048
26	22	14	8	91	31	13	18	75歳以上	970	356	614
27	43	22	21	92	28	7	21	85歳以上	400	124	276
28	31	16	15	93	27	8	19	(再掲)年齢3区分別割合(%)			
29	33	21	12	94	15	4	11	年齢区分	総数	男	女
30	39	19	20	95	10	1	9	15歳未満	10.79	11.27	10.33
31	37	19	18	96	11	1	10	15~64歳	52.18	55.07	49.44
32	47	23	24	97	7	1	6	65歳以上	37.03	33.66	40.23
33	56	29	27	98	9	3	6	75歳以上	19.13	14.44	23.57
34	40	20	20	99	2	2	-	85歳以上	7.89	5.03	10.60
35	44	23	21	100~	9	3	6	平均年齢	52.7	50.4	54.8
36	45	24	21					年齢中位数	57.7	55.2	59.8
37	55	31	24								
38	52	29	23								
39	56	30	26								
40	51	26	25								
41	57	33	24								
42	53	25	28								
43	69	43	26								
44	51	34	17								
45	55	27	28								
46	57	26	31								
47	51	28	23								
48	47	26	21								
49	51	24	27								
50	49	19	30								
51	66	30	36								
52	45	24	21								
53	57	30	27								
54	45	22	23								
55	66	33	33								
56	82	39	43								
57	71	35	36								
58	87	43	44								
59	83	38	45								
60	86	33	53								
61	111	57	54								
62	87	39	48								
63	84	37	47								
64	97	54	43								

○人口ピラミッド(令和2年10月1日現在)

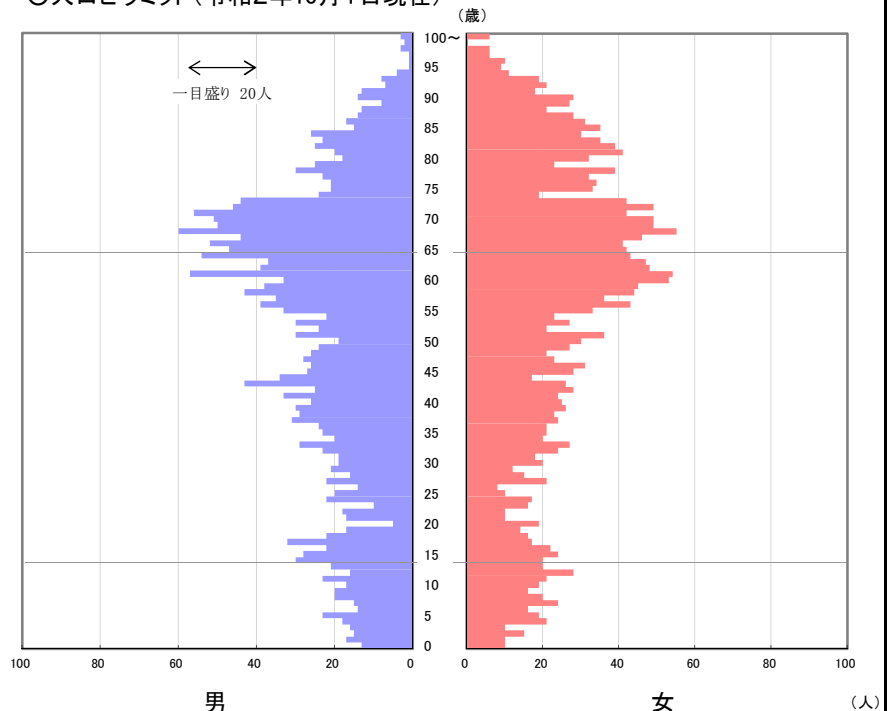

第7表 年齢（各歳）、男女別、年齢階級別人口、年齢3区分別人口・割合、平均年齢及び年齢中位数
（各歳別人口ピラミッド、県、市町村）

区分	最上町			注) 不詳補完値による				(再掲) 年齢階級別(人)				
	年齢	総数	男	女	年齢	総数	男	女	年齢階級	総数	男	女
総数	8,080	3,913	4,167									
0	37	16	21	65	170	82	88	0~4	219	99	120	
1	43	20	23	66	170	93	77	5~9	303	157	146	
2	41	15	26	67	173	101	72	10~14	316	168	148	
3	51	30	21	68	214	109	105	15~19	309	163	146	
4	47	18	29	69	173	85	88	20~24	166	88	78	
5	46	24	22	70	170	86	84	25~29	221	117	104	
6	70	40	30	71	166	90	76	30~34	303	174	129	
7	59	26	33	72	133	72	61	35~39	391	205	186	
8	53	27	26	73	149	77	72	40~44	446	227	219	
9	75	40	35	74	62	25	37	45~49	402	213	189	
10	60	35	25	75	70	40	30	50~54	431	208	223	
11	56	31	25	76	106	53	53	55~59	551	292	259	
12	64	35	29	77	84	34	50	60~64	762	355	407	
13	68	37	31	78	110	50	60	65~69	900	470	430	
14	68	30	38	79	105	41	64	70~74	680	350	330	
15	82	43	39	80	102	34	68	75~79	475	218	257	
16	69	43	26	81	73	30	43	80~84	490	191	299	
17	75	38	37	82	98	39	59	85~89	431	150	281	
18	58	24	34	83	94	40	54	90~94	203	52	151	
19	25	15	10	84	123	48	75	95~99	69	12	57	
20	32	17	15	85	95	37	58	100~	12	4	8	
21	30	15	15	86	102	40	62	(再掲) 年齢3区分別人口(人)				
22	33	13	20	87	80	19	61	年齢区分	総数	男	女	
23	36	23	13	88	78	30	48	15歳未満	838	424	414	
24	35	20	15	89	76	24	52	15~64歳	3,982	2,042	1,940	
25	35	21	14	90	70	21	49	65歳以上	3,260	1,447	1,813	
26	32	17	15	91	52	16	36	75歳以上	1,680	627	1,053	
27	48	28	20	92	27	2	25	85歳以上	715	218	497	
28	53	24	29	93	31	8	23	(再掲) 年齢3区分別割合(%)				
29	53	27	26	94	23	5	18	年齢区分	総数	男	女	
30	46	28	18	95	17	2	15	15歳未満	10.37	10.84	9.94	
31	62	34	28	96	28	6	22	15~64歳	49.28	52.19	46.56	
32	70	44	26	97	9	2	7	65歳以上	40.35	36.98	43.51	
33	57	28	29	98	9	-	9	75歳以上	20.79	16.02	25.27	
34	68	40	28	99	6	2	4	85歳以上	8.85	5.57	11.93	
35	63	30	33	100~	12	4	8	平均年齢	54.2	52.1	56.3	
36	94	49	45					年齢中位数	59.9	57.5	61.8	
37	83	41	42									
38	69	40	29									
39	82	45	37									
40	84	42	42									
41	90	43	47									
42	94	44	50									
43	92	52	40									
44	86	46	40									
45	67	41	26									
46	74	41	33									
47	82	43	39									
48	87	43	44									
49	92	45	47									
50	89	45	44									
51	97	55	42									
52	85	36	49									
53	100	47	53									
54	60	25	35									
55	88	50	38									
56	100	54	46									
57	117	65	52									
58	105	55	50									
59	141	68	73									
60	153	69	84									
61	136	68	68									
62	166	77	89									
63	155	70	85									
64	152	71	81									

○人口ピラミッド(令和2年10月1日現在)

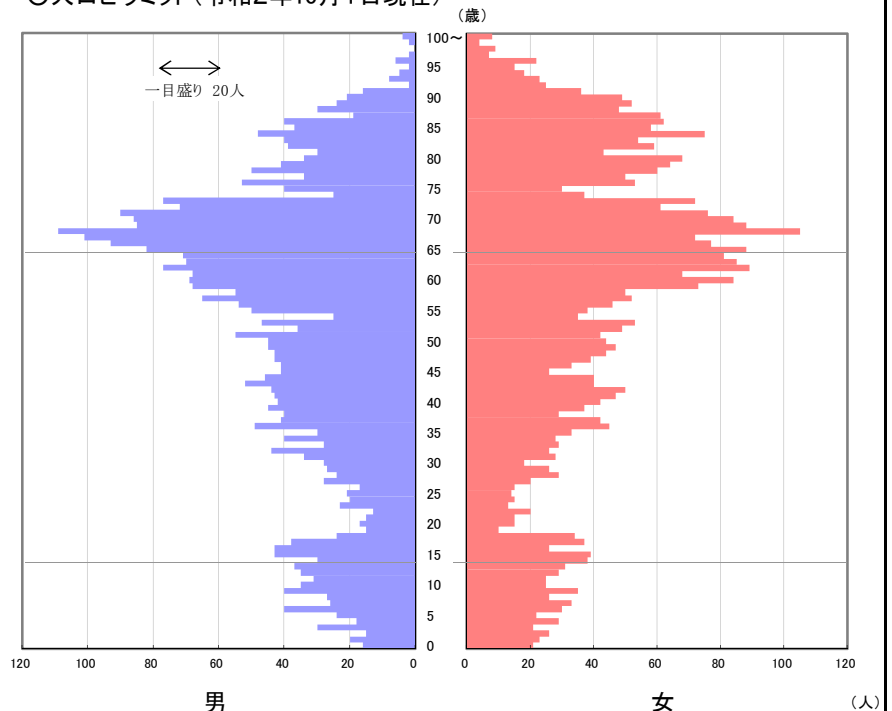

第7表 年齢（各歳）、男女別、年齢階級別人口、年齢3区分別人口・割合、平均年齢及び年齢中位数
（各歳別人口ピラミッド、県、市町村）

区分	舟形町			注) 不詳補完値による				(再掲) 年齢階級別(人)				
	年齢	総数	男	女	年齢	総数	男	女	年齢階級	総数	男	女
総数	5,007	2,420	2,587									
0	24	14	10	65	107	46	61	0~4	115	56	59	
1	19	10	9	66	90	46	44	5~9	165	92	73	
2	16	3	13	67	100	56	44	10~14	203	112	91	
3	27	10	17	68	133	65	68	15~19	173	92	81	
4	29	19	10	69	108	53	55	20~24	90	53	37	
5	26	16	10	70	117	62	55	25~29	128	68	60	
6	39	20	19	71	97	53	44	30~34	202	115	87	
7	38	23	15	72	78	47	31	35~39	248	130	118	
8	34	17	17	73	100	57	43	40~44	244	137	107	
9	28	16	12	74	45	26	19	45~49	257	134	123	
10	32	14	18	75	44	19	25	50~54	249	118	131	
11	40	23	17	76	66	26	40	55~59	338	157	181	
12	37	18	19	77	55	21	34	60~64	492	249	243	
13	46	27	19	78	55	26	29	65~69	538	266	272	
14	48	30	18	79	66	41	25	70~74	437	245	192	
15	39	24	15	80	58	19	39	75~79	286	133	153	
16	51	27	24	81	61	20	41	80~84	307	114	193	
17	43	26	17	82	62	23	39	85~89	310	101	209	
18	26	9	17	83	68	25	43	90~94	172	41	131	
19	14	6	8	84	58	27	31	95~99	48	7	41	
20	13	4	9	85	77	16	61	100~	5	-	5	
21	16	10	6	86	68	24	44	(再掲) 年齢3区分別人口(人)				
22	20	12	8	87	56	24	32	年齢区分	総数	男	女	
23	16	10	6	88	63	24	39	15歳未満	483	260	223	
24	25	17	8	89	46	13	33	15~64歳	2,421	1,253	1,168	
25	26	9	17	90	54	14	40	65歳以上	2,103	907	1,196	
26	23	10	13	91	28	5	23	75歳以上	1,128	396	732	
27	19	10	9	92	37	11	26	85歳以上	535	149	386	
28	28	19	9	93	30	8	22	(再掲) 年齢3区分別割合(%)				
29	32	20	12	94	23	3	20	年齢区分	総数	男	女	
30	25	14	11	95	18	4	14	15歳未満	9.65	10.74	8.62	
31	33	18	15	96	13	-	13	15~64歳	48.35	51.78	45.15	
32	44	30	14	97	7	1	6	65歳以上	42.00	37.48	46.23	
33	52	26	26	98	7	2	5	75歳以上	22.53	16.36	28.30	
34	48	27	21	99	3	-	3	85歳以上	10.69	6.16	14.92	
35	40	20	20	100~	5	-	5	平均年齢	55.5	52.6	58.2	
36	55	33	22					年齢中位数	61.0	58.4	63.2	
37	48	26	22									
38	54	27	27									
39	51	24	27									
40	53	32	21									
41	53	30	23									
42	53	27	26									
43	39	20	19									
44	46	28	18									
45	62	33	29									
46	56	38	18									
47	52	24	28									
48	45	21	24									
49	42	18	24									
50	49	18	31									
51	51	25	26									
52	50	28	22									
53	68	32	36									
54	31	15	16									
55	54	18	36									
56	77	33	44									
57	64	37	27									
58	82	41	41									
59	61	28	33									
60	92	48	44									
61	95	49	46									
62	94	47	47									
63	97	48	49									
64	114	57	57									

○人口ピラミッド(令和2年10月1日現在)

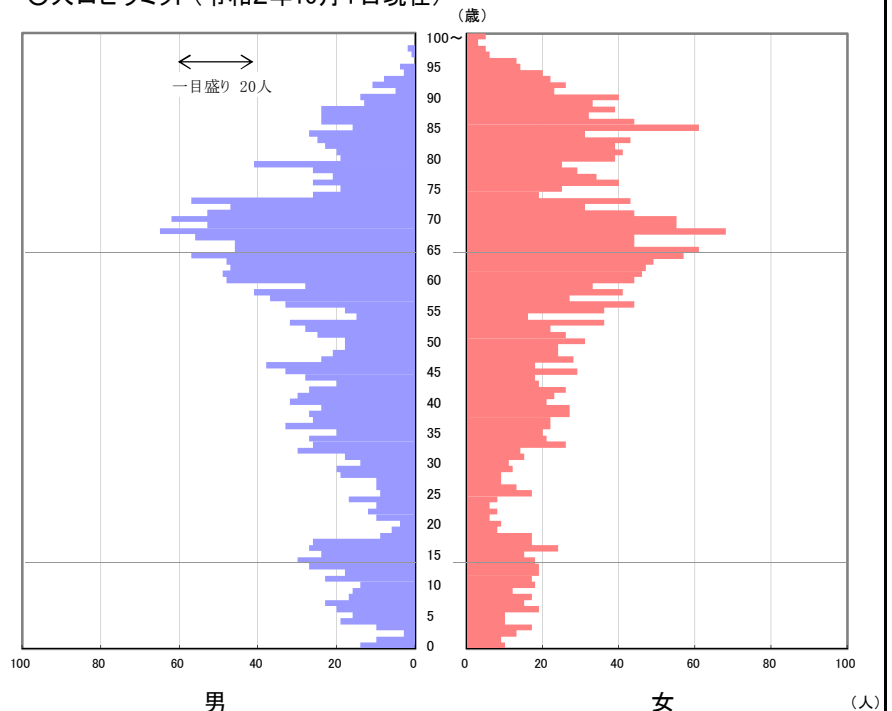

第7表 年齢（各歳）、男女別、年齢階級別人口、年齢3区分別人口・割合、平均年齢及び年齢中位数
（各歳別人口ピラミッド、県、市町村）

区分	真室川町			注) 不詳補完値による				(再掲) 年齢階級別(人)				
	年齢	総数	男	女	年齢	総数	男	女	年齢階級	総数	男	女
総数	7,203	3,408	3,795									
0	29	12	17	65	135	66	69	0~4	191	92	99	
1	29	13	16	66	139	70	69	5~9	241	123	118	
2	40	22	18	67	158	72	86	10~14	257	130	127	
3	42	22	20	68	162	78	84	15~19	272	130	142	
4	51	23	28	69	151	78	73	20~24	143	88	55	
5	44	25	19	70	146	73	73	25~29	226	117	109	
6	46	13	33	71	160	81	79	30~34	264	142	122	
7	61	35	26	72	134	76	58	35~39	319	157	162	
8	41	21	20	73	124	63	61	40~44	389	194	195	
9	49	29	20	74	76	32	44	45~49	382	197	185	
10	42	20	22	75	86	41	45	50~54	407	201	206	
11	46	26	20	76	114	45	69	55~59	486	241	245	
12	58	32	26	77	100	49	51	60~64	620	315	305	
13	52	23	29	78	100	41	59	65~69	745	364	381	
14	59	29	30	79	88	33	55	70~74	640	325	315	
15	58	27	31	80	99	44	55	75~79	488	209	279	
16	65	27	38	81	73	32	41	80~84	444	178	266	
17	57	29	28	82	100	43	57	85~89	415	136	279	
18	56	30	26	83	93	30	63	90~94	216	53	163	
19	36	17	19	84	79	29	50	95~99	50	12	38	
20	22	15	7	85	92	35	57	100~	8	4	4	
21	32	24	8	86	105	34	71	(再掲) 年齢3区分別人口(人)				
22	27	15	12	87	88	29	59	年齢区分	総数	男	女	
23	35	20	15	88	69	23	46	15歳未満	689	345	344	
24	27	14	13	89	61	15	46	15~64歳	3,508	1,782	1,726	
25	36	14	22	90	64	17	47	65歳以上	3,006	1,281	1,725	
26	47	26	21	91	56	15	41	75歳以上	1,621	592	1,029	
27	43	27	16	92	39	11	28	85歳以上	689	205	484	
28	54	26	28	93	32	7	25	(再掲) 年齢3区分別割合(%)				
29	46	24	22	94	25	3	22	年齢区分	総数	男	女	
30	48	28	20	95	19	6	13	15歳未満	9.57	10.12	9.06	
31	50	33	17	96	14	2	12	15~64歳	48.70	52.29	45.48	
32	50	24	26	97	13	2	11	65歳以上	41.73	37.59	45.45	
33	61	30	31	98	2	1	1	75歳以上	22.50	17.37	27.11	
34	55	27	28	99	2	1	1	85歳以上	9.57	6.02	12.75	
35	62	28	34	100~	8	4	4	平均年齢	55.0	52.7	57.0	
36	63	32	31					年齢中位数	60.2	57.7	62.4	
37	69	38	31									
38	55	24	31									
39	70	35	35									
40	63	35	28									
41	72	31	41									
42	97	48	49									
43	82	46	36									
44	75	34	41									
45	77	35	42									
46	73	47	26									
47	82	38	44									
48	74	41	33									
49	76	36	40									
50	72	32	40									
51	76	38	38									
52	78	43	35									
53	111	57	54									
54	70	31	39									
55	95	44	51									
56	91	48	43									
57	107	57	50									
58	91	39	52									
59	102	53	49									
60	111	61	50									
61	130	73	57									
62	145	74	71									
63	109	49	60									
64	125	58	67									

○人口ピラミッド(令和2年10月1日現在)

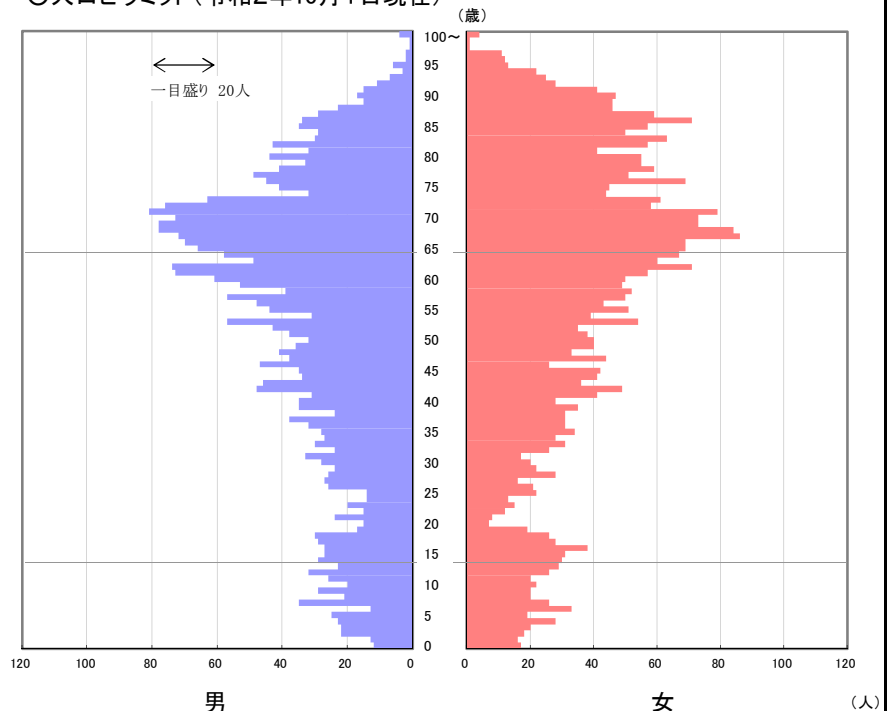

第7表 年齢（各歳）、男女別、年齢階級別人口、年齢3区分別人口・割合、平均年齢及び年齢中位数
（各歳別人口ピラミッド、県、市町村）

区分		大蔵村			注) 不詳補完値による			(単位: 人)			
年齢	総数	男	女	年齢	総数	男	女	(再掲) 年齢階級別(人)			
総数	3,028	1,498	1,530					年齢階級	総数	男	女
0	14	10	4	65	63	30	33	0~4	86	47	39
1	18	12	6	66	64	35	29	5~9	122	61	61
2	14	6	8	67	59	27	32	10~14	127	63	64
3	19	10	9	68	64	33	31	15~19	131	84	47
4	21	9	12	69	53	27	26	20~24	56	31	25
5	21	11	10	70	58	35	23	25~29	87	54	33
6	22	9	13	71	60	36	24	30~34	127	62	65
7	19	9	10	72	57	26	31	35~39	149	78	71
8	30	16	14	73	42	24	18	40~44	169	93	76
9	30	16	14	74	21	14	7	45~49	129	67	62
10	30	14	16	75	32	14	18	50~54	155	76	79
11	30	14	16	76	40	16	24	55~59	219	108	111
12	25	14	11	77	32	8	24	60~64	283	142	141
13	19	12	7	78	41	22	19	65~69	303	152	151
14	23	9	14	79	46	23	23	70~74	238	135	103
15	23	12	11	80	41	23	18	75~79	191	83	108
16	35	24	11	81	29	8	21	80~84	196	75	121
17	33	23	10	82	48	15	33	85~89	157	58	99
18	22	14	8	83	42	14	28	90~94	81	20	61
19	18	11	7	84	36	15	21	95~99	17	8	9
20	7	1	6	85	40	13	27	100~	5	1	4
21	7	6	1	86	33	12	21	(再掲) 年齢3区分別人口(人)			
22	15	13	2	87	31	12	19	年齢区分	総数	男	女
23	8	3	5	88	24	7	17	15歳未満	335	171	164
24	19	8	11	89	29	14	15	15~64歳	1,505	795	710
25	17	10	7	90	20	4	16	65歳以上	1,188	532	656
26	14	7	7	91	14	3	11	75歳以上	647	245	402
27	21	14	7	92	14	4	10	85歳以上	260	87	173
28	16	9	7	93	24	8	16	(再掲) 年齢3区分別割合(%)			
29	19	14	5	94	9	1	8	年齢区分	総数	男	女
30	16	10	6	95	4	1	3	15歳未満	11.06	11.42	10.72
31	26	14	12	96	7	2	5	15~64歳	49.70	53.07	46.41
32	22	6	16	97	2	2	-	65歳以上	39.23	35.51	42.88
33	38	19	19	98	1	-	1	75歳以上	21.37	16.36	26.27
34	25	13	12	99	3	3	-	85歳以上	8.59	5.81	11.31
35	25	11	14	100~	5	1	4	平均年齢	53.6	51.2	55.9
36	28	16	12					年齢中位数	58.9	56.4	61.2
37	31	18	13								
38	31	14	17								
39	34	19	15								
40	30	17	13								
41	28	13	15								
42	29	18	11								
43	38	19	19								
44	44	26	18								
45	32	18	14								
46	20	9	11								
47	26	15	11								
48	29	17	12								
49	22	8	14								
50	35	16	19								
51	27	13	14								
52	32	20	12								
53	30	9	21								
54	31	18	13								
55	43	20	23								
56	47	29	18								
57	33	16	17								
58	57	27	30								
59	39	16	23								
60	51	24	27								
61	51	26	25								
62	54	26	28								
63	58	31	27								
64	69	35	34								

○人口ピラミッド(令和2年10月1日現在)

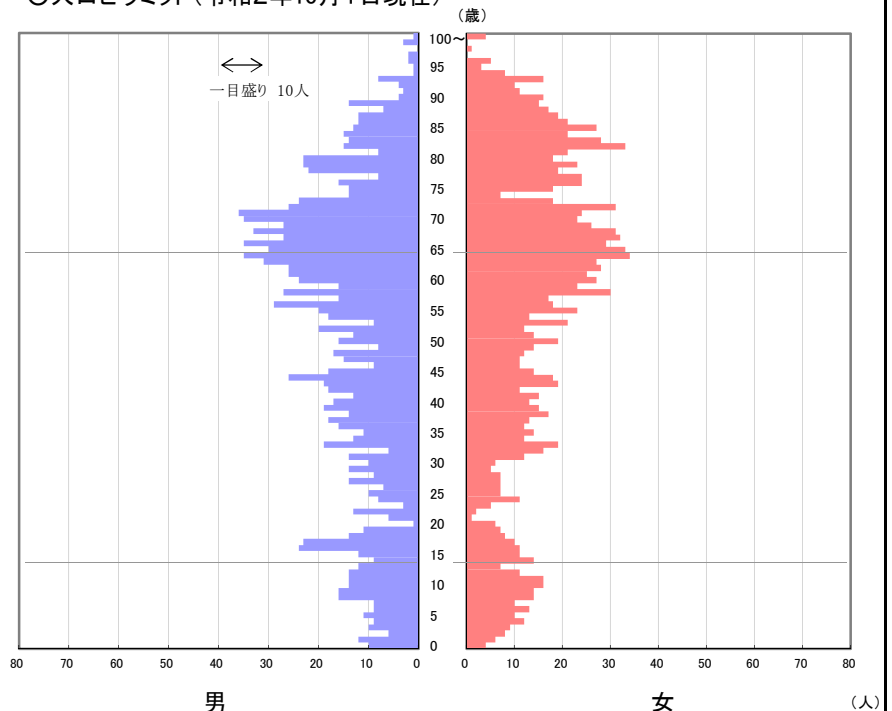

第7表 年齢（各歳）、男女別、年齢階級別人口、年齢3区分別人口・割合、平均年齢及び年齢中位数
（各歳別人口ピラミッド、県、市町村）

区分	鮭川村			(注)不詳補完値による				(再掲)年齢階級別(人)				
	年齢	総数	男	女	年齢	総数	男	女	年齢階級	総数	男	女
総数	3,902	1,887	2,015									
0	13	6	7	65	85	42	43	0~4	109	48	61	
1	20	10	10	66	80	43	37	5~9	144	78	66	
2	23	11	12	67	83	43	40	10~14	127	74	53	
3	22	8	14	68	68	35	33	15~19	145	73	72	
4	31	13	18	69	82	37	45	20~24	94	54	40	
5	24	14	10	70	106	55	51	25~29	107	65	42	
6	32	15	17	71	69	38	31	30~34	141	66	75	
7	29	15	14	72	85	41	44	35~39	167	96	71	
8	23	15	8	73	68	31	37	40~44	213	105	108	
9	36	19	17	74	41	24	17	45~49	206	104	102	
10	23	12	11	75	48	25	23	50~54	221	110	111	
11	26	15	11	76	49	20	29	55~59	256	125	131	
12	23	16	7	77	51	27	24	60~64	392	201	191	
13	32	17	15	78	48	16	32	65~69	398	200	198	
14	23	14	9	79	31	13	18	70~74	369	189	180	
15	23	12	11	80	54	22	32	75~79	227	101	126	
16	38	14	24	81	51	22	29	80~84	264	100	164	
17	38	21	17	82	45	20	25	85~89	192	62	130	
18	28	16	12	83	46	13	33	90~94	104	26	78	
19	18	10	8	84	68	23	45	95~99	24	10	14	
20	23	12	11	85	45	12	33	100~	2	-	2	
21	13	8	5	86	41	14	27	(再掲)年齢3区分別人口(人)				
22	20	12	8	87	46	14	32	年齢区分	総数	男	女	
23	21	14	7	88	39	17	22	15歳未満	380	200	180	
24	17	8	9	89	21	5	16	15~64歳	1,942	999	943	
25	23	12	11	90	37	10	27	65歳以上	1,580	688	892	
26	17	10	7	91	26	5	21	75歳以上	813	299	514	
27	17	13	4	92	14	4	10	85歳以上	322	98	224	
28	22	11	11	93	12	4	8	(再掲)年齢3区分別割合(%)				
29	28	19	9	94	15	3	12	年齢区分	総数	男	女	
30	24	11	13	95	7	3	4	15歳未満	9.74	10.60	8.93	
31	21	12	9	96	10	6	4	15~64歳	49.77	52.94	46.80	
32	32	13	19	97	4	1	3	65歳以上	40.49	36.46	44.27	
33	29	12	17	98	2	-	2	75歳以上	20.84	15.85	25.51	
34	35	18	17	99	1	-	1	85歳以上	8.25	5.19	11.12	
35	31	22	9	100~	2	-	2	平均年齢	54.5	52.2	56.7	
36	33	19	14					年齢中位数	60.3	57.9	61.9	
37	31	17	14									
38	36	19	17									
39	36	19	17									
40	35	18	17									
41	49	23	26									
42	43	25	18									
43	45	25	20									
44	41	14	27									
45	41	23	18									
46	41	21	20									
47	48	23	25									
48	36	16	20									
49	40	21	19									
50	43	18	25									
51	52	28	24									
52	40	23	17									
53	52	24	28									
54	34	17	17									
55	43	22	21									
56	51	28	23									
57	56	24	32									
58	51	21	30									
59	55	30	25									
60	69	26	43									
61	80	45	35									
62	66	35	31									
63	96	47	49									
64	81	48	33									

○人口ピラミッド(令和2年10月1日現在)

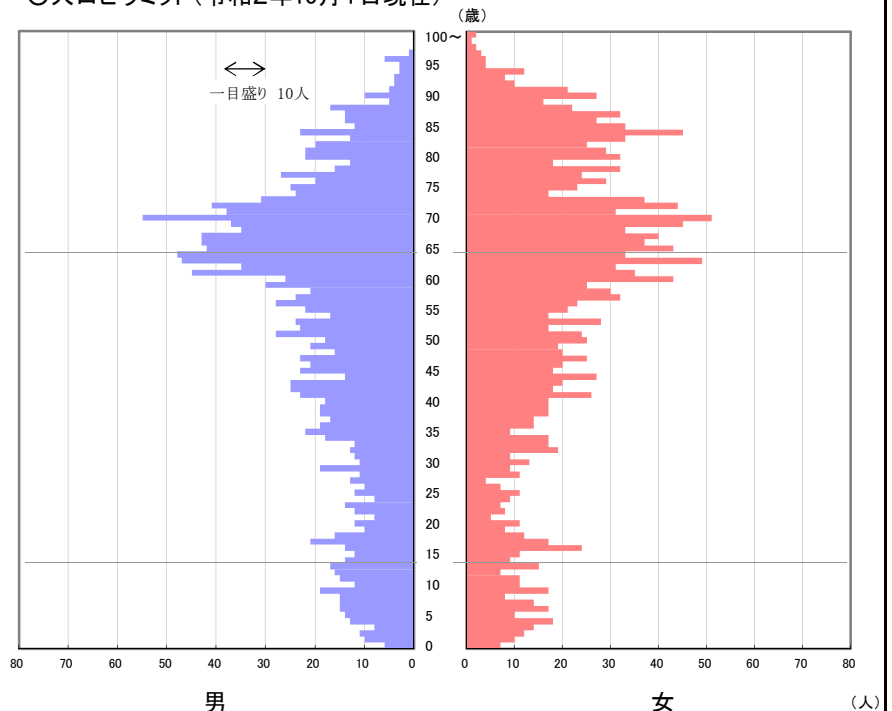

第7表 年齢（各歳）、男女別、年齢階級別人口、年齢3区分別人口・割合、平均年齢及び年齢中位数
（各歳別人口ピラミッド、県、市町村）

区分	戸沢村			注)不詳補完値による				(単位:人)				
	年齢	総数	男	女	年齢	総数	男	女	(再掲)年齢階級別(人)			
総数	4,199	1,987	2,212						年齢階級	総数	男	女
0	17	5	12	65	87	41	46	0~4	107	49	58	
1	19	12	7	66	86	47	39	5~9	119	57	62	
2	24	6	18	67	86	42	44	10~14	141	69	72	
3	28	14	14	68	87	43	44	15~19	138	78	60	
4	19	12	7	69	92	54	38	20~24	110	53	57	
5	24	11	13	70	88	44	44	25~29	114	60	54	
6	19	7	12	71	97	52	45	30~34	161	81	80	
7	22	9	13	72	74	48	26	35~39	194	92	102	
8	25	15	10	73	67	35	32	40~44	260	141	119	
9	29	15	14	74	41	20	21	45~49	201	108	93	
10	28	18	10	75	41	23	18	50~54	215	106	109	
11	27	12	15	76	50	23	27	55~59	350	181	169	
12	29	15	14	77	55	17	38	60~64	385	184	201	
13	23	8	15	78	59	29	30	65~69	438	227	211	
14	34	16	18	79	53	18	35	70~74	367	199	168	
15	29	19	10	80	52	21	31	75~79	258	110	148	
16	22	12	10	81	50	16	34	80~84	262	91	171	
17	41	23	18	82	60	16	44	85~89	211	70	141	
18	25	14	11	83	47	21	26	90~94	132	27	105	
19	21	10	11	84	53	17	36	95~99	32	4	28	
20	21	9	12	85	55	19	36	100~	4	-	4	
21	16	7	9	86	39	13	26	(再掲)年齢3区分別人口(人)				
22	21	9	12	87	35	17	18	年齢区分	総数	男	女	
23	26	14	12	88	41	13	28	15歳未満	367	175	192	
24	26	14	12	89	41	8	33	15~64歳	2,128	1,084	1,044	
25	16	8	8	90	44	10	34	65歳以上	1,704	728	976	
26	21	14	7	91	32	6	26	75歳以上	899	302	597	
27	24	10	14	92	27	4	23	85歳以上	379	101	278	
28	31	18	13	93	14	4	10	(再掲)年齢3区分別割合(%)				
29	22	10	12	94	15	3	12	年齢区分	総数	男	女	
30	20	7	13	95	10	4	6	15歳未満	8.74	8.81	8.68	
31	26	16	10	96	11	-	11	15~64歳	50.68	54.55	47.20	
32	35	20	15	97	6	-	6	65歳以上	40.58	36.64	44.12	
33	36	16	20	98	3	-	3	75歳以上	21.41	15.20	26.99	
34	44	22	22	99	2	-	2	85歳以上	9.03	5.08	12.57	
35	37	19	18	100~	4	-	4	平均年齢	55.1	52.9	57.1	
36	39	12	27					年齢中位数	59.9	57.8	61.9	
37	38	18	20									
38	44	25	19									
39	36	18	18									
40	47	26	21									
41	49	20	29									
42	67	35	32									
43	46	26	20									
44	51	34	17									
45	51	28	23									
46	38	25	13									
47	44	16	28									
48	39	25	14									
49	29	14	15									
50	43	15	28									
51	32	19	13									
52	44	20	24									
53	44	23	21									
54	52	29	23									
55	64	30	34									
56	72	41	31									
57	65	35	30									
58	78	37	41									
59	71	38	33									
60	75	37	38									
61	70	35	35									
62	94	42	52									
63	83	40	43									
64	63	30	33									

○人口ピラミッド(令和2年10月1日現在)

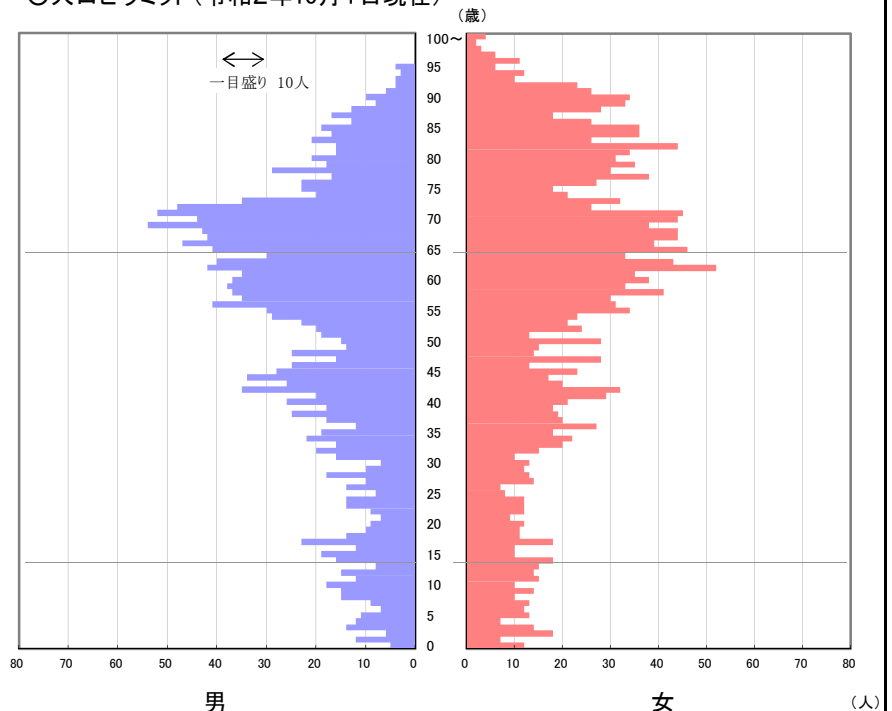

第7表 年齢（各歳）、男女別、年齢階級別人口、年齢3区分別人口・割合、平均年齢及び年齢中位数
（各歳別人口ピラミッド、県、市町村）

区分	高畠町			注) 不詳補完値による				(単位: 人)				
	年齢	総数	男	女	年齢	総数	男	女	(再掲)年齢階級別(人)			
総数	22,463	10,950	11,513						年齢階級	総数	男	女
0	108	55	53	65	346	160	186	0~4	707	380	327	
1	139	79	60	66	389	177	212	5~9	971	498	473	
2	144	76	68	67	368	181	187	10~14	1,031	529	502	
3	146	83	63	68	399	209	190	15~19	974	478	496	
4	170	87	83	69	433	219	214	20~24	789	418	371	
5	192	108	84	70	445	237	208	25~29	837	437	400	
6	193	91	102	71	446	238	208	30~34	1,031	542	489	
7	193	99	94	72	345	188	157	35~39	1,228	643	585	
8	188	97	91	73	335	164	171	40~44	1,472	773	699	
9	205	103	102	74	183	85	98	45~49	1,444	719	725	
10	198	104	94	75	227	119	108	50~54	1,299	647	652	
11	206	103	103	76	256	112	144	55~59	1,444	708	736	
12	208	115	93	77	231	108	123	60~64	1,639	823	816	
13	208	112	96	78	241	112	129	65~69	1,935	946	989	
14	211	95	116	79	235	114	121	70~74	1,754	912	842	
15	223	97	126	80	234	92	142	75~79	1,190	565	625	
16	221	114	107	81	226	91	135	80~84	1,122	443	679	
17	217	108	109	82	227	95	132	85~89	908	312	596	
18	180	89	91	83	236	94	142	90~94	503	147	356	
19	133	70	63	84	199	71	128	95~99	165	28	137	
20	166	97	69	85	211	76	135	100~	20	2	18	
21	165	88	77	86	201	74	127	(再掲)年齢3区分別人口(人)				
22	143	65	78	87	155	55	100	年齢区分	総数	男	女	
23	152	88	64	88	186	51	135	15歳未満	2,709	1,407	1,302	
24	163	80	83	89	155	56	99	15~64歳	12,157	6,188	5,969	
25	149	75	74	90	144	50	94	65歳以上	7,597	3,355	4,242	
26	193	108	85	91	119	31	88	75歳以上	3,908	1,497	2,411	
27	170	86	84	92	113	35	78	85歳以上	1,596	489	1,107	
28	160	88	72	93	56	13	43	(再掲)年齢3区分別割合(%)				
29	165	80	85	94	71	18	53	年齢区分	総数	男	女	
30	170	82	88	95	52	9	43	15歳未満	12.06	12.85	11.31	
31	207	113	94	96	41	11	30	15~64歳	54.12	56.51	51.85	
32	204	105	99	97	39	5	34	65歳以上	33.82	30.64	36.85	
33	222	120	102	98	22	2	20	75歳以上	17.40	13.67	20.94	
34	228	122	106	99	11	1	10	85歳以上	7.11	4.47	9.62	
35	235	122	113	100~	20	2	18	平均年齢	50.3	48.4	52.1	
36	246	131	115					年齢中位数	52.9	50.4	55.3	
37	238	137	101									
38	245	108	137									
39	264	145	119									
40	288	154	134									
41	322	157	165									
42	282	149	133									
43	303	166	137									
44	277	147	130									
45	274	143	131									
46	319	147	172									
47	289	155	134									
48	296	148	148									
49	266	126	140									
50	265	137	128									
51	246	115	131									
52	271	133	138									
53	282	146	136									
54	235	116	119									
55	271	141	130									
56	266	123	143									
57	269	135	134									
58	326	161	165									
59	312	148	164									
60	321	160	161									
61	332	167	165									
62	342	177	165									
63	307	168	139									
64	337	151	186									

○人口ピラミッド(令和2年10月1日現在)

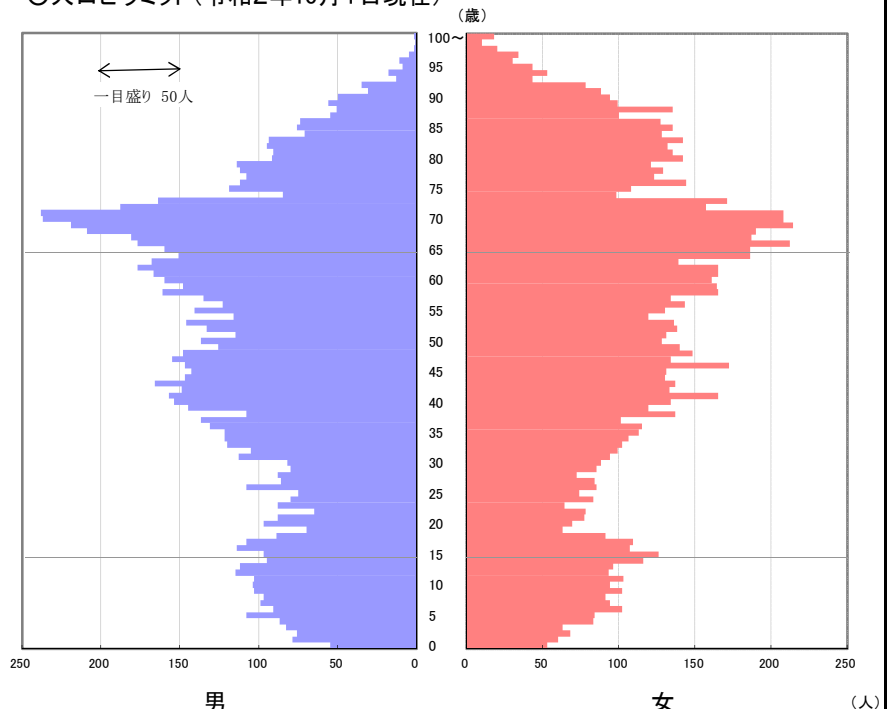

第7表 年齢（各歳）、男女別、年齢階級別人口、年齢3区分別人口・割合、平均年齢及び年齢中位数
（各歳別人口ピラミッド、県、市町村）

区分	川西町			注) 不詳補完値による				(単位: 人)				
	年齢	総数	男	女	年齢	総数	男	女	(再掲) 年齢階級別(人)			
総数	14,558	7,101	7,457						年齢階級	総数	男	女
0	64	32	32	65	301	143	158	0~4	396	198	198	
1	84	39	45	66	267	134	133	5~9	503	239	264	
2	74	40	34	67	267	146	121	10~14	599	287	312	
3	91	42	49	68	325	160	165	15~19	563	304	259	
4	83	45	38	69	294	164	130	20~24	391	199	192	
5	98	45	53	70	306	176	130	25~29	445	258	187	
6	96	42	54	71	328	163	165	30~34	581	292	289	
7	91	39	52	72	235	127	108	35~39	794	404	390	
8	101	53	48	73	248	133	115	40~44	845	465	380	
9	117	60	57	74	120	60	60	45~49	812	438	374	
10	114	58	56	75	172	70	102	50~54	749	376	373	
11	108	53	55	76	175	80	95	55~59	944	494	450	
12	123	52	71	77	133	59	74	60~64	1,254	672	582	
13	129	64	65	78	164	82	82	65~69	1,454	747	707	
14	125	60	65	79	177	70	107	70~74	1,237	659	578	
15	122	62	60	80	167	68	99	75~79	821	361	460	
16	112	50	62	81	151	64	87	80~84	840	306	534	
17	127	76	51	82	169	69	100	85~89	788	276	512	
18	122	70	52	83	168	48	120	90~94	420	103	317	
19	80	46	34	84	185	57	128	95~99	110	20	90	
20	103	54	49	85	218	83	135	100~	12	3	9	
21	74	38	36	86	158	58	100	(再掲) 年齢3区分別人口(人)				
22	58	25	33	87	163	51	112	年齢区分	総数	男	女	
23	72	39	33	88	117	40	77	15歳未満	1,498	724	774	
24	84	43	41	89	132	44	88	15~64歳	7,378	3,902	3,476	
25	94	50	44	90	107	36	71	65歳以上	5,682	2,475	3,207	
26	83	52	31	91	83	22	61	75歳以上	2,991	1,069	1,922	
27	83	50	33	92	97	14	83	85歳以上	1,330	402	928	
28	77	42	35	93	76	17	59	(再掲) 年齢3区分別割合(%)				
29	108	64	44	94	57	14	43	年齢区分	総数	男	女	
30	105	46	59	95	48	12	36	15歳未満	10.29	10.20	10.38	
31	104	59	45	96	23	3	20	15~64歳	50.68	54.95	46.61	
32	124	63	61	97	18	2	16	65歳以上	39.03	34.85	43.01	
33	112	56	56	98	11	-	11	75歳以上	20.55	15.05	25.77	
34	136	68	68	99	10	3	7	85歳以上	9.14	5.66	12.44	
35	144	79	65	100~	12	3	9	平均年齢	53.5	51.4	55.4	
36	164	80	84					年齢中位数	58.3	56.0	60.6	
37	144	68	76									
38	174	88	86									
39	168	89	79									
40	148	87	61									
41	160	84	76									
42	211	121	90									
43	141	73	68									
44	185	100	85									
45	178	110	68									
46	159	89	70									
47	164	80	84									
48	161	87	74									
49	150	72	78									
50	135	69	66									
51	158	75	83									
52	173	89	84									
53	157	77	80									
54	126	66	60									
55	172	90	82									
56	190	103	87									
57	187	95	92									
58	198	97	101									
59	197	109	88									
60	232	128	104									
61	251	125	126									
62	237	129	108									
63	246	130	116									
64	288	160	128									

○人口ピラミッド(令和2年10月1日現在)

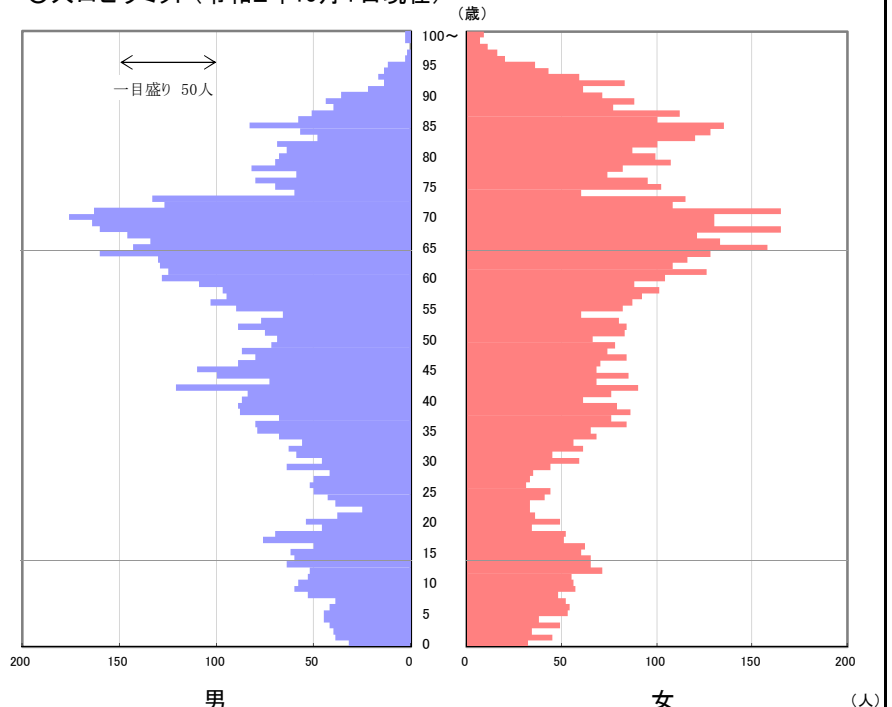

第7表 年齢（各歳）、男女別、年齢階級別人口、年齢3区分別人口・割合、平均年齢及び年齢中位数
（各歳別人口ピラミッド、県、市町村）

区分	小国町			(注)不詳補完値による				(単位:人)				
	年齢	総数	男	女	年齢	総数	男	女	(再掲)年齢階級別(人)			
総数	7,107	3,573	3,534						年齢階級	総数	男	女
0	28	11	17	65	136	63	73	0~4	168	76	92	
1	26	12	14	66	116	65	51	5~9	244	126	118	
2	33	15	18	67	129	60	69	10~14	279	138	141	
3	37	16	21	68	132	67	65	15~19	306	167	139	
4	44	22	22	69	141	77	64	20~24	176	118	58	
5	50	28	22	70	161	81	80	25~29	232	159	73	
6	43	20	23	71	128	71	57	30~34	276	152	124	
7	44	21	23	72	118	59	59	35~39	308	158	150	
8	60	31	29	73	122	64	58	40~44	352	185	167	
9	47	26	21	74	74	30	44	45~49	399	215	184	
10	57	27	30	75	79	46	33	50~54	415	216	199	
11	52	24	28	76	99	46	53	55~59	531	302	229	
12	60	34	26	77	95	40	55	60~64	539	288	251	
13	57	30	27	78	110	62	48	65~69	654	332	322	
14	53	23	30	79	100	28	72	70~74	603	305	298	
15	65	33	32	80	105	50	55	75~79	483	222	261	
16	81	40	41	81	78	34	44	80~84	505	214	291	
17	82	44	38	82	102	42	60	85~89	389	136	253	
18	46	27	19	83	101	45	56	90~94	188	50	138	
19	32	23	9	84	119	43	76	95~99	55	12	43	
20	24	16	8	85	67	23	44	100~	5	2	3	
21	44	28	16	86	82	34	48	(再掲)年齢3区分別人口(人)				
22	34	24	10	87	79	33	46	年齢区分	総数	男	女	
23	34	20	14	88	86	28	58	15歳未満	691	340	351	
24	40	30	10	89	75	18	57	15~64歳	3,534	1,960	1,574	
25	45	31	14	90	50	14	36	65歳以上	2,882	1,273	1,609	
26	40	25	15	91	48	16	32	75歳以上	1,625	636	989	
27	57	43	14	92	45	8	37	85歳以上	637	200	437	
28	54	33	21	93	30	7	23	(再掲)年齢3区分別割合(%)				
29	36	27	9	94	15	5	10	年齢区分	総数	男	女	
30	42	26	16	95	22	6	16	15歳未満	9.72	9.52	9.93	
31	47	27	20	96	14	2	12	15~64歳	49.73	54.86	44.54	
32	65	34	31	97	6	-	6	65歳以上	40.55	35.63	45.53	
33	56	28	28	98	8	2	6	75歳以上	22.86	17.80	27.99	
34	66	37	29	99	5	2	3	85歳以上	8.96	5.60	12.37	
35	69	37	32	100~	5	2	3	平均年齢	54.3	52.0	56.7	
36	48	24	24					年齢中位数	58.6	56.4	61.8	
37	75	44	31									
38	58	28	30									
39	58	25	33									
40	59	24	35									
41	59	34	25									
42	80	44	36									
43	71	39	32									
44	83	44	39									
45	64	33	31									
46	95	54	41									
47	81	44	37									
48	79	43	36									
49	80	41	39									
50	78	40	38									
51	87	43	44									
52	90	50	40									
53	96	52	44									
54	64	31	33									
55	107	45	62									
56	116	74	42									
57	110	71	39									
58	102	53	49									
59	96	59	37									
60	112	62	50									
61	101	50	51									
62	98	49	49									
63	105	54	51									
64	123	73	50									

○人口ピラミッド(令和2年10月1日現在)

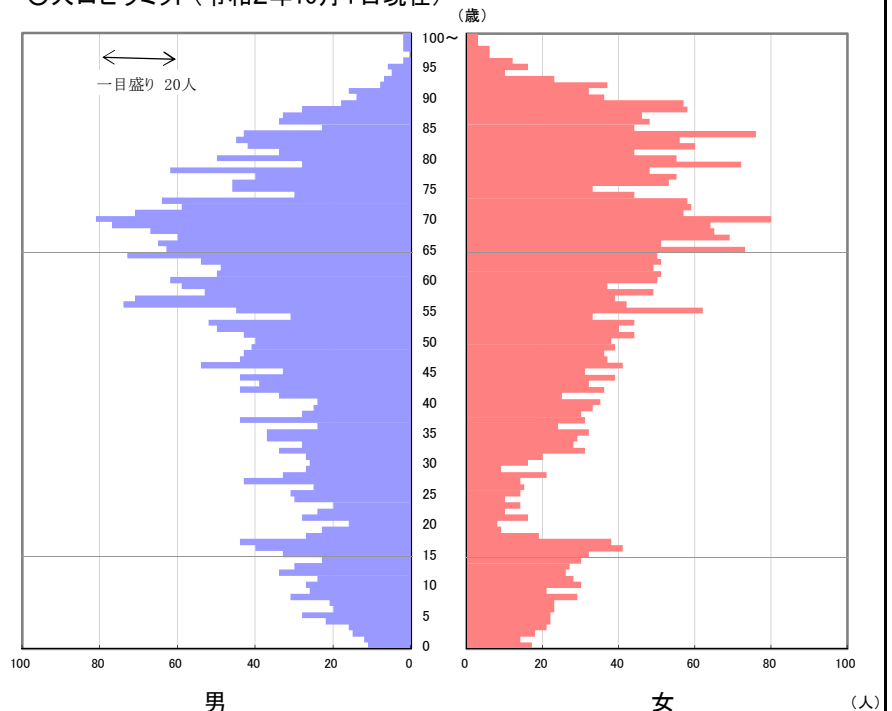

第7表 年齢（各歳）、男女別、年齢階級別人口、年齢3区分別人口・割合、平均年齢及び年齢中位数
（各歳別人口ピラミッド、県、市町村）

区分	白鷹町			(注)不詳補完値による				(単位:人)				
	年齢	総数	男	女	年齢	総数	男	女	(再掲)年齢階級別(人)			
総数	12,890	6,357	6,533						年齢階級	総数	男	女
0	60	35	25	65	251	126	125	0~4	330	172	158	
1	67	36	31	66	231	116	115	5~9	482	271	211	
2	65	31	34	67	241	127	114	10~14	570	302	268	
3	70	36	34	68	245	118	127	15~19	497	248	249	
4	68	34	34	69	290	156	134	20~24	357	203	154	
5	88	49	39	70	280	147	133	25~29	379	213	166	
6	85	49	36	71	246	131	115	30~34	530	274	256	
7	103	66	37	72	257	134	123	35~39	627	330	297	
8	101	49	52	73	221	112	109	40~44	741	394	347	
9	105	58	47	74	140	77	63	45~49	761	379	382	
10	109	58	51	75	151	75	76	50~54	708	344	364	
11	126	59	67	76	152	69	83	55~59	834	404	430	
12	124	70	54	77	164	82	82	60~64	1,084	547	537	
13	107	54	53	78	159	75	84	65~69	1,258	643	615	
14	104	61	43	79	147	74	73	70~74	1,144	601	543	
15	93	49	44	80	139	63	76	75~79	773	375	398	
16	116	56	60	81	117	51	66	80~84	678	291	387	
17	122	57	65	82	157	67	90	85~89	632	235	397	
18	86	41	45	83	138	60	78	90~94	401	114	287	
19	80	45	35	84	127	50	77	95~99	90	16	74	
20	67	39	28	85	136	52	84	100~	14	1	13	
21	67	37	30	86	130	50	80	(再掲)年齢3区分別人口(人)				
22	72	45	27	87	122	44	78	年齢区分	総数	男	女	
23	74	35	39	88	133	43	90	15歳未満	1,382	745	637	
24	77	47	30	89	111	46	65	15~64歳	6,518	3,336	3,182	
25	76	46	30	90	114	39	75	65歳以上	4,990	2,276	2,714	
26	73	44	29	91	94	29	65	75歳以上	2,588	1,032	1,556	
27	73	41	32	92	96	29	67	85歳以上	1,137	366	771	
28	76	43	33	93	60	10	50	(再掲)年齢3区分別割合(%)				
29	81	39	42	94	37	7	30	年齢区分	総数	男	女	
30	92	44	48	95	34	7	27	15歳未満	10.72	11.72	9.75	
31	90	48	42	96	25	5	20	15~64歳	50.57	52.48	48.71	
32	106	57	49	97	14	3	11	65歳以上	38.71	35.80	41.54	
33	119	63	56	98	8	1	7	75歳以上	20.08	16.23	23.82	
34	123	62	61	99	9	-	9	85歳以上	8.82	5.76	11.80	
35	128	68	60	100~	14	1	13	平均年齢	53.2	51.2	55.2	
36	106	64	42					年齢中位数	57.9	55.6	59.8	
37	135	63	72									
38	144	74	70									
39	114	61	53									
40	129	65	64									
41	128	70	58									
42	151	74	77									
43	135	78	57									
44	198	107	91									
45	136	61	75									
46	146	76	70									
47	138	69	69									
48	155	81	74									
49	186	92	94									
50	131	64	67									
51	153	78	75									
52	135	67	68									
53	142	65	77									
54	147	70	77									
55	161	77	84									
56	157	86	71									
57	156	69	87									
58	173	88	85									
59	187	84	103									
60	196	97	99									
61	223	115	108									
62	229	115	114									
63	221	107	114									
64	215	113	102									

○人口ピラミッド(令和2年10月1日現在)

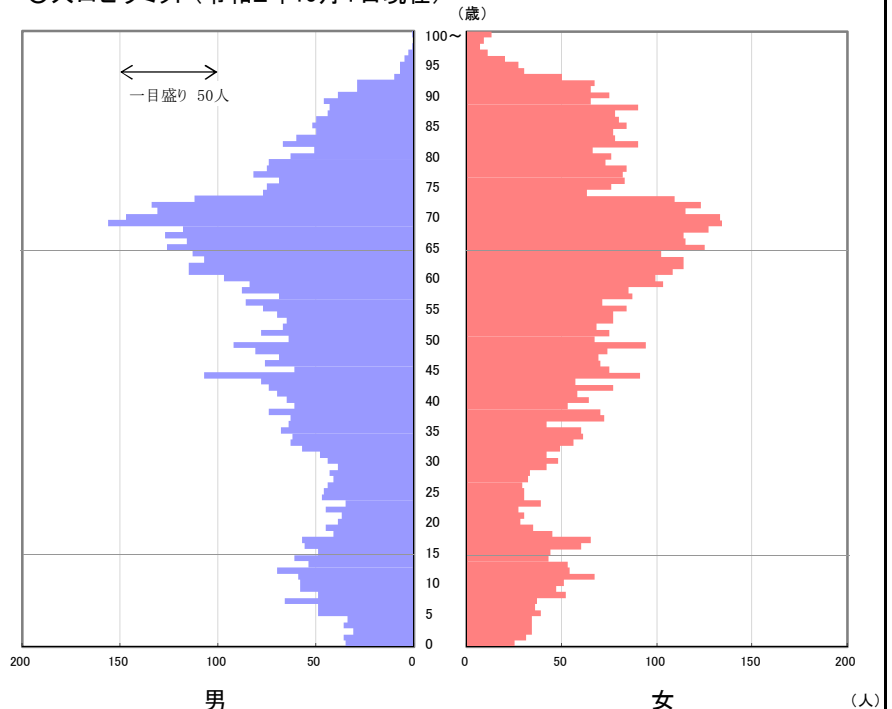

第7表 年齢（各歳）、男女別、年齢階級別人口、年齢3区分別人口・割合、平均年齢及び年齢中位数
（各歳別人口ピラミッド、県、市町村）

区分		飯豊町			注) 不詳補完値による			(単位: 人)			
年齢	総数	男	女	年齢	総数	男	女	(再掲) 年齢階級別(人)			
総数	6,613	3,214	3,399	年齢	総数	男	女	年齢階級	総数	男	女
0	37	17	20	65	120	65	55	0~4	211	117	94
1	35	19	16	66	147	80	67	5~9	261	146	115
2	47	24	23	67	136	70	66	10~14	283	138	145
3	45	29	16	68	122	57	65	15~19	229	115	114
4	47	28	19	69	133	66	67	20~24	180	110	70
5	44	24	20	70	143	75	68	25~29	188	100	88
6	49	27	22	71	124	69	55	30~34	297	163	134
7	48	25	23	72	108	58	50	35~39	400	202	198
8	58	33	25	73	98	51	47	40~44	363	189	174
9	62	37	25	74	63	31	32	45~49	320	166	154
10	49	25	24	75	65	31	34	50~54	334	159	175
11	44	20	24	76	77	44	33	55~59	423	219	204
12	62	29	33	77	77	33	44	60~64	567	281	286
13	64	36	28	78	63	27	36	65~69	658	338	320
14	64	28	36	79	82	37	45	70~74	536	284	252
15	59	26	33	80	90	38	52	75~79	364	172	192
16	51	21	30	81	62	29	33	80~84	395	154	241
17	50	29	21	82	79	33	46	85~89	344	117	227
18	43	24	19	83	84	30	54	90~94	192	37	155
19	26	15	11	84	80	24	56	95~99	55	5	50
20	31	24	7	85	82	29	53	100~	13	2	11
21	33	17	16	86	68	25	43	(再掲) 年齢3区分別人口(人)			
22	45	27	18	87	68	21	47	年齢区分	総数	男	女
23	38	22	16	88	56	17	39	15歳未満	755	401	354
24	33	20	13	89	70	25	45	15~64歳	3,301	1,704	1,597
25	36	18	18	90	51	14	37	65歳以上	2,557	1,109	1,448
26	34	17	17	91	50	7	43	75歳以上	1,363	487	876
27	42	25	17	92	34	6	28	85歳以上	604	161	443
28	34	19	15	93	31	5	26	(再掲) 年齢3区分別割合(%)			
29	42	21	21	94	26	5	21	年齢区分	総数	男	女
30	41	22	19	95	12	2	10	15歳未満	11.42	12.48	10.41
31	55	34	21	96	22	2	20	15~64歳	49.92	53.02	46.98
32	52	21	31	97	7	1	6	65歳以上	38.67	34.51	42.60
33	66	37	29	98	6	-	6	75歳以上	20.61	15.15	25.77
34	83	49	34	99	8	-	8	85歳以上	9.13	5.01	13.03
35	79	35	44	100~	13	2	11	平均年齢	53.0	50.2	55.6
36	82	46	36					年齢中位数	57.9	55.1	60.7
37	79	41	38								
38	71	35	36								
39	89	45	44								
40	75	33	42								
41	70	39	31								
42	75	42	33								
43	77	43	34								
44	66	32	34								
45	62	39	23								
46	60	27	33								
47	65	36	29								
48	80	38	42								
49	53	26	27								
50	72	38	34								
51	67	38	29								
52	72	33	39								
53	68	26	42								
54	55	24	31								
55	75	38	37								
56	93	47	46								
57	78	41	37								
58	88	44	44								
59	89	49	40								
60	104	53	51								
61	105	52	53								
62	116	57	59								
63	122	58	64								
64	120	61	59								

○人口ピラミッド(令和2年10月1日現在)

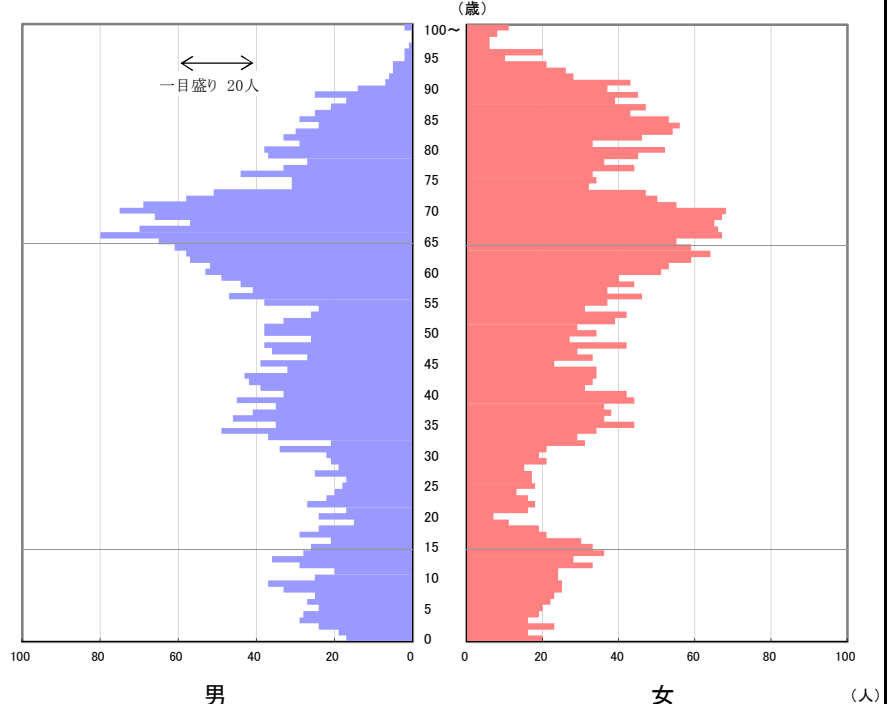

第7表 年齢（各歳）、男女別、年齢階級別人口、年齢3区分別人口・割合、平均年齢及び年齢中位数
（各歳別人口ピラミッド、県、市町村）

区分	三川町			(注)不詳補完値による				(単位:人)				
	年齢	総数	男	女	年齢	総数	男	女	(再掲)年齢階級別(人)			
総数	7,601	3,694	3,907						年齢階級	総数	男	女
0	54	33	21	65	120	58	62	0~4	331	185	146	
1	58	35	23	66	120	64	56	5~9	333	175	158	
2	71	39	32	67	120	63	57	10~14	330	179	151	
3	79	42	37	68	119	63	56	15~19	295	167	128	
4	69	36	33	69	137	69	68	20~24	246	137	109	
5	72	38	34	70	144	66	78	25~29	292	166	126	
6	67	38	29	71	149	82	67	30~34	382	197	185	
7	64	37	27	72	128	72	56	35~39	402	220	182	
8	67	30	37	73	117	56	61	40~44	505	253	252	
9	63	32	31	74	74	31	43	45~49	460	225	235	
10	68	41	27	75	53	24	29	50~54	403	201	202	
11	66	38	28	76	76	41	35	55~59	438	227	211	
12	65	39	26	77	77	35	42	60~64	519	247	272	
13	68	29	39	78	75	32	43	65~69	616	317	299	
14	63	32	31	79	87	31	56	70~74	612	307	305	
15	66	38	28	80	71	29	42	75~79	368	163	205	
16	69	31	38	81	85	32	53	80~84	425	158	267	
17	57	36	21	82	89	34	55	85~89	357	108	249	
18	64	34	30	83	78	25	53	90~94	209	43	166	
19	39	28	11	84	102	38	64	95~99	69	19	50	
20	33	21	12	85	95	30	65	100~	9	-	9	
21	49	27	22	86	70	20	50	(再掲)年齢3区分別人口(人)				
22	43	26	17	87	65	18	47	年齢区分	総数	男	女	
23	57	31	26	88	63	23	40	15歳未満	994	539	455	
24	64	32	32	89	64	17	47	15~64歳	3,942	2,040	1,902	
25	59	35	24	90	57	12	45	65歳以上	2,665	1,115	1,550	
26	47	26	21	91	54	10	44	75歳以上	1,437	491	946	
27	55	34	21	92	40	9	31	85歳以上	644	170	474	
28	59	29	30	93	38	8	30	(再掲)年齢3区分別割合(%)				
29	72	42	30	94	20	4	16	年齢区分	総数	男	女	
30	77	42	35	95	29	10	19	15歳未満	13.08	14.59	11.65	
31	67	35	32	96	17	7	10	15~64歳	51.86	55.22	48.68	
32	77	42	35	97	12	-	12	65歳以上	35.06	30.18	39.67	
33	64	33	31	98	6	2	4	75歳以上	18.91	13.29	24.21	
34	97	45	52	99	5	-	5	85歳以上	8.47	4.60	12.13	
35	75	41	34	100~	9	-	9	平均年齢	50.4	47.1	53.5	
36	86	49	37					年齢中位数	52.6	48.5	57.1	
37	85	46	39									
38	85	48	37									
39	71	36	35									
40	117	58	59									
41	89	45	44									
42	114	58	56									
43	89	41	48									
44	96	51	45									
45	91	43	48									
46	102	55	47									
47	86	47	39									
48	96	42	54									
49	85	38	47									
50	86	41	45									
51	83	44	39									
52	90	42	48									
53	79	41	38									
54	65	33	32									
55	87	48	39									
56	85	47	38									
57	88	41	47									
58	89	45	44									
59	89	46	43									
60	101	45	56									
61	112	60	52									
62	100	48	52									
63	94	44	50									
64	112	50	62									

○人口ピラミッド(令和2年10月1日現在)

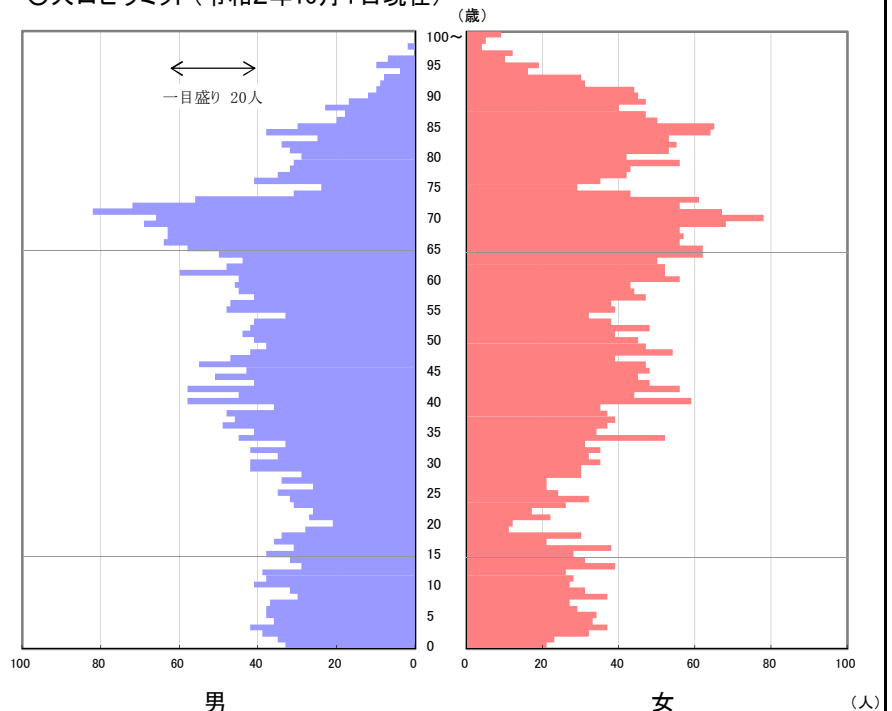

第7表 年齢（各歳）、男女別、年齢階級別人口、年齢3区分別人口・割合、平均年齢及び年齢中位数
（各歳別人口ピラミッド、県、市町村）

区分	庄内町			注) 不詳補完値による				(単位: 人)				
	年齢	総数	男	女	年齢	総数	男	女	(再掲)年齢階級別(人)			
総数	20,151	9,636	10,515						年齢階級	総数	男	女
0	87	48	39	65	317	155	162	0~4	585	294	291	
1	104	57	47	66	338	153	185	5~9	702	367	335	
2	138	65	73	67	382	193	189	10~14	880	446	434	
3	125	55	70	68	348	169	179	15~19	765	390	375	
4	131	69	62	69	398	203	195	20~24	574	305	269	
5	126	75	51	70	427	213	214	25~29	760	413	347	
6	132	62	70	71	421	196	225	30~34	840	450	390	
7	154	79	75	72	353	165	188	35~39	983	521	462	
8	147	78	69	73	337	176	161	40~44	1,193	621	572	
9	143	73	70	74	202	93	109	45~49	1,204	602	602	
10	165	97	68	75	200	88	112	50~54	1,192	588	604	
11	174	85	89	76	260	114	146	55~59	1,356	689	667	
12	180	96	84	77	258	111	147	60~64	1,532	748	784	
13	187	81	106	78	228	85	143	65~69	1,783	873	910	
14	174	87	87	79	282	120	162	70~74	1,740	843	897	
15	155	79	76	80	235	98	137	75~79	1,228	518	710	
16	184	89	95	81	222	92	130	80~84	1,190	478	712	
17	184	75	109	82	258	117	141	85~89	1,014	332	682	
18	165	99	66	83	240	84	156	90~94	511	137	374	
19	77	48	29	84	235	87	148	95~99	102	19	83	
20	91	51	40	85	221	79	142	100~	17	2	15	
21	96	48	48	86	220	74	146	(再掲)年齢3区分別人口(人)				
22	119	63	56	87	216	72	144	年齢区分	総数	男	女	
23	133	72	61	88	187	58	129	15歳未満	2,167	1,107	1,060	
24	135	71	64	89	170	49	121	15~64歳	10,399	5,327	5,072	
25	139	76	63	90	139	47	92	65歳以上	7,585	3,202	4,383	
26	158	89	69	91	126	36	90	75歳以上	4,062	1,486	2,576	
27	143	74	69	92	108	28	80	85歳以上	1,644	490	1,154	
28	154	80	74	93	76	15	61	(再掲)年齢3区分別割合(%)				
29	166	94	72	94	62	11	51	年齢区分	総数	男	女	
30	157	94	63	95	38	5	33	15歳未満	10.75	11.49	10.08	
31	144	68	76	96	29	8	21	15~64歳	51.61	55.28	48.24	
32	156	77	79	97	19	3	16	65歳以上	37.64	33.23	41.68	
33	181	95	86	98	10	2	8	75歳以上	20.16	15.42	24.50	
34	202	116	86	99	6	1	5	85歳以上	8.16	5.09	10.97	
35	193	96	97	100~	17	2	15	平均年齢	52.6	50.2	54.9	
36	194	94	100					年齢中位数	56.6	53.2	59.3	
37	177	102	75									
38	178	100	78									
39	241	129	112									
40	232	123	109									
41	227	123	104									
42	254	134	120									
43	223	116	107									
44	257	125	132									
45	257	120	137									
46	252	135	117									
47	231	110	121									
48	236	126	110									
49	228	111	117									
50	251	137	114									
51	248	121	127									
52	233	122	111									
53	252	121	131									
54	208	87	121									
55	246	113	133									
56	270	128	142									
57	259	136	123									
58	288	140	148									
59	293	172	121									
60	285	149	136									
61	297	142	155									
62	303	147	156									
63	330	152	178									
64	317	158	159									

○人口ピラミッド(令和2年10月1日現在)

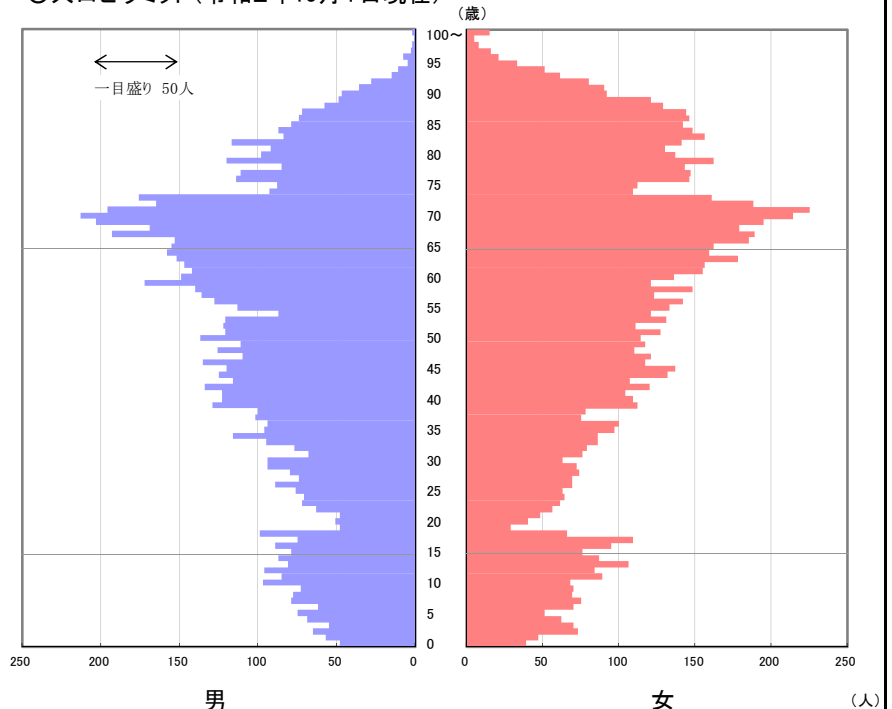

第7表 年齢（各歳）、男女別、年齢階級別人口、年齢3区分別人口・割合、平均年齢及び年齢中位数
（各歳別人口ピラミッド、県、市町村）

区分		遊佐町			注)不詳補完値による			(単位:人)			
年齢	総数	男	女	年齢	総数	男	女	(再掲)年齢階級別(人)			
総数	13,032	6,189	6,843	年齢	総数	男	女	年齢階級	総数	男	女
0	61	33	28	65	261	140	121	0~4	332	163	169
1	47	20	27	66	248	123	125	5~9	404	213	191
2	76	35	41	67	268	122	146	10~14	474	235	239
3	71	37	34	68	298	153	145	15~19	455	233	222
4	77	38	39	69	285	146	139	20~24	280	167	113
5	70	40	30	70	298	140	158	25~29	359	189	170
6	88	50	38	71	304	165	139	30~34	472	251	221
7	65	30	35	72	251	117	134	35~39	564	313	251
8	86	41	45	73	256	131	125	40~44	705	359	346
9	95	52	43	74	156	63	93	45~49	765	393	372
10	99	47	52	75	172	70	102	50~54	721	349	372
11	93	43	50	76	197	89	108	55~59	878	452	426
12	85	39	46	77	174	80	94	60~64	1,115	550	565
13	78	36	42	78	179	79	100	65~69	1,360	684	676
14	119	70	49	79	154	70	84	70~74	1,265	616	649
15	107	54	53	80	179	72	107	75~79	876	388	488
16	103	51	52	81	150	60	90	80~84	838	318	520
17	95	53	42	82	166	68	98	85~89	672	212	460
18	93	48	45	83	173	58	115	90~94	413	92	321
19	57	27	30	84	170	60	110	95~99	72	12	60
20	44	27	17	85	153	51	102	100~	12	-	12
21	59	33	26	86	146	50	96	(再掲)年齢3区分別人口(人)			
22	54	30	24	87	140	40	100	年齢区分	総数	男	女
23	54	29	25	88	132	42	90	15歳未満	1,210	611	599
24	69	48	21	89	101	29	72	15~64歳	6,314	3,256	3,058
25	55	29	26	90	109	21	88	65歳以上	5,508	2,322	3,186
26	82	45	37	91	100	26	74	75歳以上	2,883	1,022	1,861
27	79	39	40	92	78	17	61	85歳以上	1,169	316	853
28	57	35	22	93	76	16	60	(再掲)年齢3区分別割合(%)			
29	86	41	45	94	50	12	38	年齢区分	総数	男	女
30	77	47	30	95	27	5	22	15歳未満	9.28	9.87	8.75
31	88	44	44	96	10	2	8	15~64歳	48.45	52.61	44.69
32	86	37	49	97	18	3	15	65歳以上	42.27	37.52	46.56
33	116	66	50	98	11	1	10	75歳以上	22.12	16.51	27.20
34	105	57	48	99	6	1	5	85歳以上	8.97	5.11	12.47
35	88	50	38	100~	12	-	12	平均年齢	55.3	52.6	57.6
36	105	56	49					年齢中位数	60.5	57.8	62.8
37	126	77	49								
38	120	60	60								
39	125	70	55								
40	129	59	70								
41	135	78	57								
42	144	68	76								
43	131	68	63								
44	166	86	80								
45	153	77	76								
46	160	81	79								
47	154	81	73								
48	162	81	81								
49	136	73	63								
50	146	67	79								
51	143	65	78								
52	150	86	64								
53	155	82	73								
54	127	49	78								
55	169	89	80								
56	153	77	76								
57	175	84	91								
58	192	90	102								
59	189	112	77								
60	198	91	107								
61	246	119	127								
62	249	132	117								
63	201	104	97								
64	221	104	117								

○人口ピラミッド(令和2年10月1日現在)

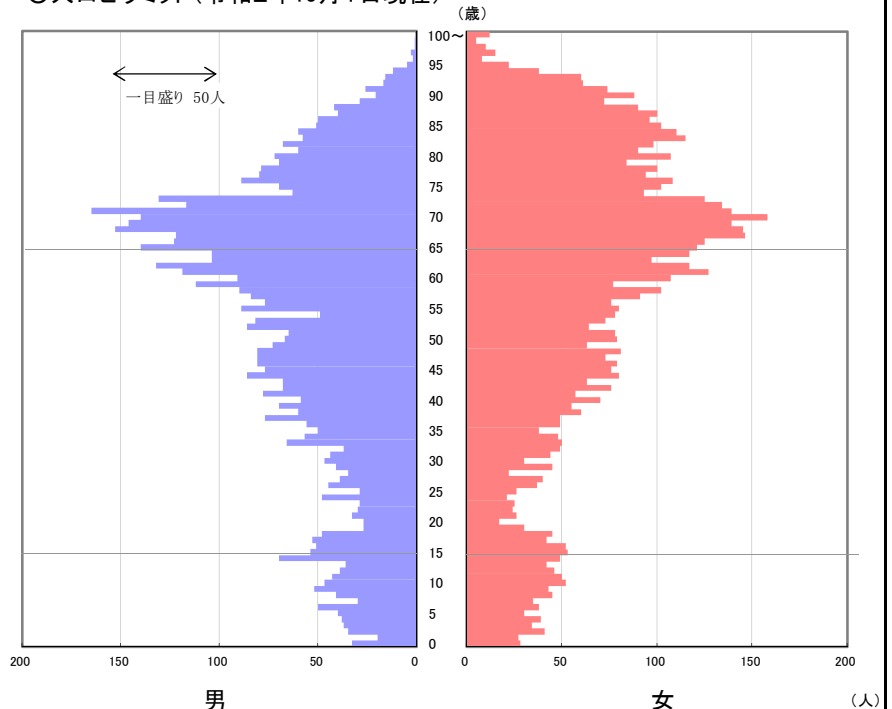

第8-1表 人口集中地区人口の推移(昭和35年～令和2年)

	昭和35年	昭和40年	昭和45年	昭和50年	昭和55年	昭和60年	
総人口	1,320,664	1,263,103	1,225,618	1,220,302	1,251,917	1,261,662	
人口集中地区人口	303,891	340,265	393,688	435,679	466,676	462,596	
対前回増減数(人)	-	36,374	53,423	41,991	30,997	△ 4,080	
対前回増減率(%)	-	12.0	15.7	10.7	7.1	△ 0.9	
総人口に占める割合(%)	23.0	26.9	32.1	35.7	37.3	36.7	
市部人口	291,363	328,002	381,201	417,731	450,288	451,616	
郡部人口	12,528	12,263	12,487	17,948	16,388	10,980	
設定面積(km ²)	35.0	43.4	60.6	74.4	92.8	95.2	
人口密度(1km ² あたり)	8,682.6	7,840.2	6,496.5	5,855.9	5,028.8	4,859.2	
市町村総数	48	46	44	44	44	44	
設定市町村数	12	13	15	16	16	15	
設定地区数	12	14	18	20	20	19	
設定市町村・地区ごとの人口	山形市 99,022	山形市 112,037	山形市 115,907	山形市 125,432	山形市 149,156	山形市 158,012	
	米沢市 44,224	米沢市 45,611	米沢市 46,185	米沢市 59,181	米沢市 55,854	米沢市 53,654	
	鶴岡市 40,993	鶴岡市 45,687	鶴岡市 51,734	鶴岡市 53,445	鶴岡市 58,193	鶴岡市 57,699	
		I 鶴岡 41,485	I 鶴岡 45,465	I 鶴岡 47,696	I 鶴岡 52,920	I 鶴岡 52,610	
		II 大山 4,202	II 大山 6,269	II 大山 5,749	II 大山 5,273	II 大山 5,089	
	酒田市 49,787	酒田市 51,766	酒田市 56,700	酒田市 61,303	酒田市 61,708	酒田市 57,118	
	新庄市 21,104	新庄市 22,068	新庄市 20,017	新庄市 20,128	新庄市 19,403	新庄市 19,575	
	寒河江市 7,356	寒河江市 8,690	寒河江市 11,821	寒河江市 12,331	寒河江市 13,536	寒河江市 13,298	
	上山市 11,365	上山市 12,622	上山市 12,509	上山市 11,371	上山市 12,968	上山市 12,951	
	村山市 5,311	村山市 6,071	村山市 6,430	村山市 5,998	村山市 6,911	村山市 6,473	
	長井市 7,473	長井市 7,879	長井市 9,147	長井市 10,681	長井市 12,818	長井市 13,139	
	天童市 4,728	天童市 8,779	天童市 13,959	天童市 23,069	天童市 27,100	天童市 28,684	
				I 天童 17,012	I 天童 21,095	I 天童 22,910	
				II 高掬・長岡 6,057	II 高掬・長岡 6,005	II 高掬・長岡 5,774	
			東根市 13,609	東根市 11,911	東根市 11,651	東根市 11,107	
			I 東根 7,188	I 東根 6,020	I 東根 6,159	I 東根 5,879	
			II 神町 6,421	II 神町 5,891	II 神町 5,492	II 神町 5,228	
		尾花沢市 6,792	尾花沢市 7,538	尾花沢市 7,617	尾花沢市 5,866	尾花沢市 5,677	
			南陽市 15,645	南陽市 15,264	南陽市 15,124	南陽市 14,229	
			I 宮内 9,325	I 宮内 8,923	I 宮内 8,745	I 宮内 8,306	
			II 赤湯 6,320	II 赤湯 6,341	II 赤湯 6,379	II 赤湯 5,923	
		大山町 4,915					
		宮内町 7,613	宮内町 7,002				
				山辺町 6,973	山辺町 7,018	山辺町 5,651	山辺町 5,483
				高島町 5,514	高島町 5,472	高島町 5,597	高島町 5,497
		小国町 5,261		小国町 5,458	小国町 5,140		
備考 (設定の変遷等)	大山町:現鶴岡市 宮内町:現南陽市	【設定】 尾花沢市、小国町 【追加】 鶴岡市大山地区 (旧大山町) 宮内町:現南陽市	【設定】 東根市、南陽市 山辺町、高島町 【設定外】 小国町	【追加】 天童市高掬・長岡 地区 【再設定】 小国町		【設定外】 小国町	

注) 地区名の表示(酒田及び若宮)は、その代表的な地名を表記しているが、その地区すべてが人口集中地区ではない。また、ローマ数字 I、II は総務省統計局において人口の多いほうから順に設定している。

(単位:人、km²、%)

平成2年	平成7年	平成12年	平成17年	平成22年	平成27年	令和2年
1,258,390	1,256,958	1,244,147	1,216,181	1,168,924	1,123,891	1,068,027
495,460	519,856	515,184	504,478	495,490	491,012	492,405
32,864	24,396	△ 4,672	△ 10,706	△ 8,988	△ 4,478	1,393
7.1	4.9	△ 0.9	△ 2.1	△ 1.8	△ 0.9	0.3
39.4	41.4	41.4	41.5	42.4	43.7	46.1
479,459	502,152	496,794	486,564	478,287	478,609	478,983
16,001	17,704	18,390	17,914	17,203	12,403	13,422
106.1	112.1	112.91	113.76	115.02	116.18	129.59
4,669.7	4,637.4	4,562.8	4,434.6	4,307.9	4,226.3	3,799.7
44	44	44	38	35	35	35
16	16	16	15	15	14	14
21	21	19	18	18	16	15
山形市 168,520	山形市 176,475	山形市 177,763	山形市 177,402	山形市 178,410	山形市 180,878	山形市 184,382
米沢市 51,874	米沢市 51,598	米沢市 49,834	米沢市 47,987	米沢市 46,942	米沢市 45,777	米沢市 43,470
鶴岡市 61,498	鶴岡市 64,354	鶴岡市 60,821	鶴岡市 60,455	鶴岡市 59,518	鶴岡市 58,040	鶴岡市 57,238
Ⅰ 鶴岡 56,159	Ⅰ 鶴岡 59,295					
Ⅱ 大山 5,339	Ⅱ 大山 5,059					
酒田市 68,137	酒田市 67,909	酒田市 66,992	酒田市 64,770	酒田市 58,987	酒田市 58,133	酒田市 58,673
Ⅰ 酒田 61,635	Ⅰ 酒田 61,512	Ⅰ 酒田 60,721	Ⅰ 酒田 58,454	Ⅰ 酒田 53,049	Ⅰ 酒田 52,125	Ⅰ 酒田 52,740
Ⅱ 若宮 6,502	Ⅱ 若宮 6,397	Ⅱ 若宮 6,271	Ⅱ 若宮 6,316	Ⅱ 若宮 5,938	Ⅱ 若宮 6,008	Ⅱ 若宮 5,933
新庄市 20,773	新庄市 20,444	新庄市 20,387	新庄市 19,402	新庄市 18,898	新庄市 18,853	新庄市 17,737
寒河江市 13,609	寒河江市 18,636	寒河江市 18,818	寒河江市 19,606	寒河江市 19,585	寒河江市 20,069	寒河江市 22,118
上山市 14,231	上山市 17,327	上山市 16,737	上山市 16,273	上山市 15,431	上山市 16,671	上山市 15,611
村山市 8,108	村山市 7,900	村山市 7,259	村山市 7,362	村山市 7,396	村山市 7,275	村山市 6,958
長井市 12,341	長井市 12,516	長井市 12,068	長井市 11,415	長井市 10,858	長井市 10,331	長井市 10,538
天童市 29,955	天童市 34,360	天童市 35,150	天童市 36,837	天童市 36,817	天童市 37,683	天童市 39,650
Ⅰ 天童 23,372	Ⅰ 天童 24,902					
Ⅱ 高掬・長岡 6,583	Ⅱ 高掬・長岡 9,458					
東根市 11,110	東根市 11,048	東根市 11,934	東根市 12,203	東根市 12,765	東根市 18,120	東根市 16,300
Ⅰ 東根 5,845	Ⅰ 東根 5,923	Ⅱ 東根 5,654	Ⅰ 東根 6,442	Ⅱ 東根 6,193	Ⅱ 東根 7,798	
Ⅱ 神町 5,265	Ⅱ 神町 5,125	Ⅰ 神町 6,280	Ⅱ 神町 5,761	Ⅰ 神町 6,572	Ⅰ 神町 10,322	
尾花沢市 5,402	尾花沢市 5,285	尾花沢市 5,263				
南陽市 13,901	南陽市 14,300	南陽市 13,768	南陽市 12,852	南陽市 12,680	南陽市 6,779	南陽市 6,308
Ⅰ 宮内 7,719	Ⅰ 宮内 7,863	Ⅰ 宮内 7,448	Ⅰ 宮内 6,799	Ⅱ 宮内 6,204		
Ⅱ 赤湯 6,182	Ⅱ 赤湯 6,437	Ⅱ 赤湯 6,320	Ⅱ 赤湯 6,053	Ⅰ 赤湯 6,476		
山辺町 5,304	山辺町 6,111	山辺町 7,063	山辺町 7,122	山辺町 6,933	山辺町 6,882	山辺町 7,235
	河北町 6,040	河北町 5,738	河北町 5,608	河北町 5,253	河北町 5,521	河北町 6,187
高島町 5,652	高島町 5,553	高島町 5,589	高島町 5,184	高島町 5,017		
小国町 5,045						
【追加】 酒田市若宮地区 【再設定】 小国町	【設定】 河北町 【設定外】 小国町	【設定外】 鶴岡市大山地区 【統合】 天童市2地区	【設定外】 尾花沢市		【設定外】 高島町、南陽市 宮内地区	【統合】 東根市2地区

第8-2表 人口集中地区面積の推移(昭和35年～令和2年)

	昭和35年	昭和40年	昭和45年	昭和50年	昭和55年	昭和60年							
総面積(km ²) ¹⁾	9,325.15	9,325.20	9,325.32	9,326.11	9,326.56	9,326.60							
人口集中地区面積 ¹⁾	35.0	43.4	60.6	74.4	92.8	95.2							
対前回増減(km ²)	-	8.4	17.2	13.8	18.4	2.4							
市部面積	33.0	41.0	58.4	70.6	88.2	92.2							
郡部面積	2.0	2.4	2.2	3.8	4.6	3.0							
総面積に占める割合(%)	0.38	0.47	0.65	0.80	1.00	1.02							
市町村総数	48	46	44	44	44	44							
設定市町村数	12	13	15	16	16	15							
設定地区数	12	14	18	20	20	19							
設定市町村・地区ごとの面積	山形市	10.0	山形市	12.4	山形市	15.1	山形市	18.4	山形市	25.0	山形市	27.5	
	米沢市	5.5	米沢市	6.2	米沢市	7.4	米沢市	10.2	米沢市	12.5	米沢市	12.5	
	鶴岡市	3.8	鶴岡市	5.0	鶴岡市	7.3	鶴岡市	8.0	鶴岡市	10.6	鶴岡市	11.1	
			I 鶴岡	4.2	I 鶴岡	5.8	I 鶴岡	6.6	I 鶴岡	9.4	I 鶴岡	9.9	
			II 大山	0.8	II 大山	1.5	II 大山	1.4	II 大山	1.2	II 大山	1.2	
	酒田市	6.8	酒田市	7.6	酒田市	8.6	酒田市	10.9	酒田市	11.9	酒田市	11.8	
	新庄市	2.4	新庄市	2.6	新庄市	2.7	新庄市	3.1	新庄市	3.4	新庄市	3.8	
	寒河江市	1.0	寒河江市	1.3	寒河江市	1.9	寒河江市	2.1	寒河江市	3.1	寒河江市	3.2	
	上山市	1.2	上山市	1.4	上山市	1.8	上山市	1.8	上山市	2.2	上山市	2.4	
	村山市	0.9	村山市	1.0	村山市	1.0	村山市	1.1	村山市	1.5	村山市	1.3	
	長井市	0.9	長井市	1.0	長井市	1.7	長井市	2.2	長井市	3.3	長井市	3.6	
	天童市	0.5	天童市	1.5	天童市	2.4	天童市	4.4	天童市	6.0	天童市	6.4	
					I 天童	3.2	I 天童	4.5	I 天童	4.9			
					II 高掬・長岡	1.2	II 高掬・長岡	1.5	II 高掬・長岡	1.5			
				東根市	4.4	東根市	4.2	東根市	4.4	東根市	4.4	東根市	4.4
				I 東根	1.8	I 東根	2.6	I 東根	1.6	I 東根	1.6	I 東根	1.6
				II 神町	2.6	II 神町	1.6	II 神町	2.8	II 神町	2.8	II 神町	2.8
			尾花沢市	1.0	尾花沢市	1.3	尾花沢市	1.3	尾花沢市	1.2	尾花沢市	1.2	
					南陽市	2.8	南陽市	2.9	南陽市	3.1	南陽市	3.0	
					I 宮内	1.8	I 宮内	1.9	I 宮内	2.0	I 宮内	1.9	
					II 赤湯	1.0	II 赤湯	1.0	II 赤湯	1.1	II 赤湯	1.1	
		大山町	0.7										
		宮内町	1.3	宮内町	1.3								
					山辺町	1.1	山辺町	1.1	山辺町	1.3	山辺町	1.3	
				高畠町	1.1	高畠町	1.1	高畠町	1.7	高畠町	1.7		
		小国町	1.1			小国町	1.6	小国町	1.6				
備考 (設定の変遷等)	大山町:現鶴岡市 宮内町:現南陽市	【設定】 尾花沢市、小国町 【追加】 鶴岡市大山地区 (旧大山町) 宮内町:現南陽	【設定】 東根市、南陽市 山辺町、高畠町 【設定外】 小国町	【追加】 天童市高掬・長岡地区 【再設定】 小国町		【設定外】 小国町							

注) 地区名の表示(酒田及び若宮)は、その代表的な地名を表記しているが、その地区すべてが人口集中地区ではない。また、ローマ数字 I、II は総務省統計局において人口の多いほうから順に設定している。

(単位:km²、%)

平成2年	平成7年	平成12年	平成17年	平成22年	平成27年	令和2年
9,323.27	9,323.32	9,323.34	9,323.39	9,323.46	9,323.15	9,323.15
106.1	112.1 ²⁾	112.91	113.76	115.02 ²⁾	116.18 ²⁾	129.59 ²⁾
10.9	6.0	0.81	0.85	1.26	1.16	13.41
101.2	107.3 ²⁾	107.89	108.70	110.09 ²⁾	112.94 ³⁾	125.71 ³⁾
4.9	4.7 ²⁾	5.02	5.06	4.93 ²⁾	3.25 ³⁾	3.89 ³⁾
1.14	1.20	1.21	1.22	1.23	1.25	1.39
44	44	44	38	35	35	35
16	16	16	15	15	14	14
21	21	19	18	18	16	15
山形市 29.4	山形市 30.5	山形市 30.91	山形市 31.55	山形市 32.29	山形市 33.00	山形市 36.79
米沢市 12.9	米沢市 12.7	米沢市 12.69	米沢市 12.79	米沢市 12.95	米沢市 13.01	米沢市 13.77
鶴岡市 12.1	鶴岡市 13.7	鶴岡市 13.36	鶴岡市 13.76	鶴岡市 14.01	鶴岡市 14.14	鶴岡市 15.06
I 鶴岡 10.8	I 鶴岡 12.6					
II 大山 1.3	II 大山 1.1					
酒田市 15.3	酒田市 15.8	酒田市 16.20	酒田市 16.69	酒田市 15.96	酒田市 16.19	酒田市 17.42
I 酒田 14.1	I 酒田 14.7	I 酒田 15.10	I 酒田 15.56	I 酒田 14.89	I 酒田 15.11	I 酒田 16.32
II 若宮 1.2	II 若宮 1.1	II 若宮 1.10	II 若宮 1.12	II 若宮 1.07	II 若宮 1.08	II 若宮 1.10
新庄市 4.2	新庄市 4.3	新庄市 4.50	新庄市 4.53	新庄市 4.82	新庄市 4.98	新庄市 5.07
寒河江市 3.2	寒河江市 4.7	寒河江市 4.71	寒河江市 4.92	寒河江市 5.03	寒河江市 6.72	寒河江市 7.53
上山市 2.9	上山市 3.4	上山市 3.43	上山市 3.68	上山市 3.68	上山市 3.93	上山市 4.31
村山市 2.1	村山市 2.0	村山市 1.94	村山市 2.01	村山市 2.05	村山市 2.11	村山市 2.18
長井市 3.6	長井市 3.7	長井市 3.70	長井市 3.71	長井市 3.67	長井市 3.71	長井市 3.93
天童市 6.7	天童市 7.3	天童市 7.22	天童市 7.33	天童市 7.66	天童市 7.81	天童市 11.30
I 天童 5.0	I 天童 5.2					
II 高嶺・長岡 1.7	II 高嶺・長岡 2.1					
東根市 4.4	東根市 4.3	東根市 4.46	東根市 4.46	東根市 4.54	東根市 5.70	東根市 6.69
I 東根 1.6	I 東根 1.7	II 東根 1.68	I 東根 1.79	II 東根 1.72	II 東根 2.17	
II 神町 2.8	II 神町 2.7	I 神町 2.78	II 神町 2.67	I 神町 2.82	I 神町 3.53	
尾花沢市 1.3	尾花沢市 1.3	尾花沢市 1.41				
南陽市 3.1	南陽市 3.3	南陽市 3.36	南陽市 3.27	南陽市 3.42	南陽市 1.64	南陽市 1.66
I 宮内 1.9	I 宮内 2.0	I 宮内 2.00	I 宮内 1.90	II 宮内 1.85		
II 赤湯 1.2	II 赤湯 1.3	II 赤湯 1.36	II 赤湯 1.37	I 赤湯 1.57		
山辺町 1.2	山辺町 1.6	山辺町 1.79	山辺町 1.80	山辺町 1.70	山辺町 1.79	山辺町 2.01
	河北町 1.3	河北町 1.27	河北町 1.37	河北町 1.37	河北町 1.46	河北町 1.88
高畠町 1.8	高畠町 1.9	高畠町 1.96	高畠町 1.89	高畠町 1.86		
小国町 1.9						
【追加】 酒田市若宮地区 【再設定】 小国町	【設定】 河北町 【設定外】 小国町	【設定外】 鶴岡市大山地区 【統合】 天童市2地区	【設定外】 尾花沢市		【設定外】 高畠町、南陽市 宮内地区	【統合】 東根市2地区

1) 平成2年～22年の総面積については、一部境界未定のため、総務省統計局において推定した面積。

また、平成12年以降の面積は小数点以下第2位まで表章されている。

2) 表章単位以下で合計しているため、市町村合計とは一致しない。

3) 平成27年及び令和2年の市部及び郡部の面積は表章されていないため、それぞれ足し上げにより算出している。

第9表 配偶関係(4区分)、年齢(各歳・年齢階級)、男女別15歳以上人口及び平均年齢

－ 山形県

(単位：人)

年齢 (各歳) (年齢階級)	総数	男					女				
		総数	未婚	有配偶	死別	離別	総数	未婚	有配偶	死別	離別
総数	947,756	454,738	136,522	278,529	18,816	20,871	493,018	92,893	278,894	90,491	30,740
15歳	9,359	4,815	4,815	-	-	-	4,544	4,543	1	-	-
16	9,849	5,074	5,073	1	-	-	4,775	4,775	-	-	-
17	9,936	5,135	5,134	1	-	-	4,801	4,799	2	-	-
18	9,495	4,928	4,912	13	2	1	4,567	4,553	10	-	4
19	9,028	4,624	4,594	29	1	-	4,404	4,369	31	1	3
20	8,840	4,689	4,632	52	1	4	4,151	4,061	80	1	9
21	8,670	4,560	4,440	116	-	4	4,110	3,944	150	3	13
22	8,145	4,344	4,167	169	-	8	3,801	3,560	219	5	17
23	8,023	4,345	4,082	248	-	15	3,678	3,257	386	1	34
24	8,003	4,342	3,920	406	2	14	3,661	3,040	558	2	61
25	8,162	4,280	3,647	604	1	28	3,882	2,934	879	3	66
26	8,212	4,372	3,488	849	-	35	3,840	2,581	1,181	5	73
27	8,296	4,344	3,241	1,057	2	44	3,952	2,346	1,497	1	108
28	8,480	4,380	2,918	1,404	1	57	4,100	2,143	1,821	1	135
29	8,733	4,553	2,813	1,675	-	65	4,180	1,926	2,112	6	136
30	8,984	4,587	2,657	1,855	-	75	4,397	1,852	2,346	2	197
31	9,436	4,851	2,613	2,145	3	90	4,585	1,784	2,596	7	198
32	10,078	5,106	2,525	2,449	5	127	4,972	1,691	3,040	4	237
33	10,270	5,341	2,522	2,669	1	149	4,929	1,498	3,137	8	286
34	10,741	5,555	2,400	2,997	4	154	5,186	1,370	3,461	12	343
35	10,985	5,635	2,354	3,096	8	177	5,350	1,324	3,656	12	358
36	11,646	6,039	2,343	3,493	3	200	5,607	1,291	3,885	19	412
37	11,676	5,913	2,057	3,633	4	219	5,763	1,225	4,074	20	444
38	11,941	6,118	2,124	3,730	10	254	5,823	1,285	4,063	25	450
39	12,153	6,192	2,098	3,815	7	272	5,961	1,104	4,295	26	536
40	12,742	6,478	1,991	4,171	13	303	6,264	1,176	4,528	45	515
41	13,079	6,719	1,987	4,397	9	326	6,360	1,115	4,585	29	631
42	13,594	6,992	2,102	4,481	10	399	6,602	1,122	4,755	49	676
43	13,435	6,974	2,012	4,577	14	371	6,461	1,071	4,723	53	614
44	13,975	7,272	2,056	4,810	18	388	6,703	1,086	4,918	47	652
45	14,018	7,110	2,007	4,674	22	407	6,908	1,093	5,082	57	676
46	14,413	7,291	2,007	4,806	18	460	7,122	1,058	5,211	63	790
47	14,287	7,146	1,874	4,762	32	478	7,141	1,063	5,177	72	829
48	14,047	7,117	1,989	4,605	34	489	6,930	991	5,049	89	801
49	13,421	6,822	1,788	4,537	28	469	6,599	931	4,785	85	798
50	13,456	6,817	1,806	4,439	42	530	6,639	928	4,797	138	776
51	13,191	6,587	1,747	4,272	42	526	6,604	818	4,940	130	716
52	13,277	6,703	1,754	4,346	55	548	6,574	811	4,895	131	737
53	13,893	6,893	1,625	4,676	51	541	7,000	757	5,322	169	752
54	10,920	5,333	1,214	3,655	38	426	5,587	609	4,236	170	572
55	13,648	6,724	1,493	4,660	73	498	6,924	654	5,326	200	744
56	13,520	6,774	1,468	4,698	96	512	6,746	613	5,207	234	692
57	13,719	6,879	1,397	4,850	79	553	6,840	573	5,353	274	640
58	14,191	7,017	1,329	5,067	113	508	7,174	587	5,572	350	665
59	14,208	7,011	1,224	5,120	103	564	7,197	472	5,657	402	666
60	14,915	7,310	1,267	5,329	142	572	7,605	464	6,078	420	643
61	15,233	7,529	1,250	5,580	128	571	7,704	431	6,115	506	652
62	15,289	7,610	1,197	5,723	143	547	7,679	415	6,028	564	672
63	15,063	7,516	1,083	5,672	180	581	7,547	405	5,888	653	601
64	15,903	7,760	1,111	5,861	237	551	8,143	376	6,438	738	591
65	16,230	7,989	1,078	6,097	241	573	8,241	350	6,512	740	639
66	16,250	8,041	1,057	6,151	269	564	8,209	389	6,321	914	585
67	17,167	8,443	1,054	6,473	325	591	8,724	367	6,600	1,083	674
68	17,898	8,783	1,054	6,805	347	577	9,115	359	6,864	1,229	663
69	18,623	9,280	957	7,387	379	557	9,343	340	6,918	1,410	675

注) 不詳補充値による。

第9表 配偶関係(4区分)、年齢(各歳・年齢階級)、男女別15歳以上人口及び平均年齢

一 山形県

(単位：人)

年齢 (各歳) (年齢階級)	総数	男					女				
		総数	未婚	有配偶	死別	離別	総数	未婚	有配偶	死別	離別
70	19,719	9,771	934	7,820	459	558	9,948	345	7,293	1,614	696
71	19,491	9,756	817	7,880	506	553	9,735	345	6,852	1,830	708
72	17,803	8,809	625	7,199	499	486	8,994	272	6,203	1,907	612
73	16,724	8,263	536	6,851	509	367	8,461	282	5,667	1,999	513
74	10,026	4,742	292	3,898	345	207	5,284	175	3,480	1,335	294
75	11,531	5,359	296	4,443	380	240	6,172	190	3,909	1,723	350
76	13,016	5,991	232	4,964	527	268	7,025	190	4,328	2,144	363
77	12,135	5,486	187	4,584	521	194	6,649	169	3,803	2,328	349
78	12,500	5,596	201	4,675	542	178	6,904	181	3,877	2,525	321
79	12,024	5,196	168	4,327	549	152	6,828	191	3,556	2,856	225
80	11,589	4,871	126	4,060	559	126	6,718	147	3,376	2,984	211
81	10,306	4,196	96	3,425	577	98	6,110	159	2,777	2,948	226
82	11,296	4,578	88	3,733	668	89	6,718	143	2,829	3,562	184
83	10,971	4,310	75	3,472	695	68	6,661	159	2,580	3,733	189
84	10,876	4,185	65	3,289	762	69	6,691	150	2,299	4,099	143
85	10,157	3,739	56	2,846	786	51	6,418	126	1,945	4,199	148
86	9,313	3,320	31	2,448	794	47	5,993	125	1,636	4,114	118
87	8,882	3,035	33	2,189	778	35	5,847	136	1,353	4,244	114
88	8,040	2,635	27	1,834	745	29	5,405	132	1,126	4,061	86
89	7,479	2,320	20	1,478	796	26	5,159	93	846	4,131	89
90	6,653	1,976	26	1,245	688	17	4,677	105	590	3,914	68
91	5,456	1,473	12	881	572	8	3,983	75	444	3,408	56
92	4,872	1,224	10	635	572	7	3,648	88	300	3,207	53
93	3,826	911	7	433	461	10	2,915	60	181	2,626	48
94	3,020	667	8	304	348	7	2,353	46	117	2,163	27
95	2,231	456	4	188	261	3	1,775	40	80	1,633	22
96	1,682	341	2	118	219	2	1,341	33	42	1,240	26
97	1,154	185	-	54	129	2	969	23	21	910	15
98	807	110	-	31	79	-	697	12	14	661	10
99	555	81	-	19	62	-	474	6	6	455	7
100歳以上 (歳)	876	114	1	19	92	2	762	16	4	730	12
平均年齢	55.9	53.9	36.4	60.4	80.1	57.8	57.7	33.0	58.1	82.2	56.7
(再掲)											
15～19歳	47,667	24,576	24,528	44	3	1	23,091	23,039	44	1	7
20～24歳	41,681	22,280	21,241	991	3	45	19,401	17,862	1,393	12	134
25～29歳	41,883	21,929	16,107	5,589	4	229	19,954	11,930	7,490	16	518
30～34歳	49,509	25,440	12,717	12,115	13	595	24,069	8,195	14,580	33	1,261
35～39歳	58,401	29,897	10,976	17,767	32	1,122	28,504	6,229	19,973	102	2,200
40～44歳	66,825	34,435	10,148	22,436	64	1,787	32,390	5,570	23,509	223	3,088
45～49歳	70,186	35,486	9,665	23,384	134	2,303	34,700	5,136	25,304	366	3,894
50～54歳	64,737	32,333	8,146	21,388	228	2,571	32,404	3,923	24,190	738	3,553
55～59歳	69,286	34,405	6,911	24,395	464	2,635	34,881	2,899	27,115	1,460	3,407
60～64歳	76,403	37,725	5,908	28,165	830	2,822	38,678	2,091	30,547	2,881	3,159
65～69歳	86,168	42,536	5,200	32,913	1,561	2,862	43,632	1,805	33,215	5,376	3,236
70～74歳	83,763	41,341	3,204	33,648	2,318	2,171	42,422	1,419	29,495	8,685	2,823
75～79歳	61,206	27,628	1,084	22,993	2,519	1,032	33,578	921	19,473	11,576	1,608
80～84歳	55,038	22,140	450	17,979	3,261	450	32,898	758	13,861	17,326	953
85～89歳	43,871	15,049	167	10,795	3,899	188	28,822	612	6,906	20,749	555
90～94歳	23,827	6,251	63	3,498	2,641	49	17,576	374	1,632	15,318	252
95～99歳	6,429	1,173	6	410	750	7	5,256	114	163	4,899	80
65歳以上	361,178	156,232	10,175	122,255	17,041	6,761	204,946	6,019	104,749	84,659	9,519
75歳以上	191,247	72,355	1,771	55,694	13,162	1,728	118,892	2,795	42,039	70,598	3,460
85歳以上	75,003	22,587	237	14,722	7,382	246	52,416	1,116	8,705	41,696	899

第10表 世帯の種類(2区分)、施設等の世帯の種類(4区分)、世帯人員(10区分)別世帯数、世帯人
 ー 山形県、市部・郡部、市町村、人口集中地区

地域	一般世帯													世帯人員 総数 (人)	1世帯 当たり 人員 (人)
	世帯数(世帯)														
	総数	世帯 人員 が1人	2	3	4	5	6	7	8	9	10人 以上				
山形県	396,792	112,791	109,840	74,039	53,461	24,773	13,508	5,899	1,838	498	145	1,035,323	2.61		
市部	328,443	99,456	90,476	60,080	43,375	19,222	9,915	4,229	1,272	331	87	833,413	2.54		
郡部	68,349	13,335	19,364	13,959	10,086	5,551	3,593	1,670	566	167	58	201,910	2.95		
201 山形市	102,101	35,538	27,730	17,942	13,026	4,875	2,049	750	145	37	9	240,434	2.35		
202 米沢市	33,013	12,273	8,196	5,526	3,786	1,779	934	365	111	33	10	78,729	2.38		
203 鶴岡市	45,487	13,298	12,660	8,196	5,689	2,872	1,601	807	273	68	23	118,609	2.61		
204 酒田市	39,263	11,897	11,648	7,197	4,700	2,139	1,082	419	141	33	7	97,200	2.48		
205 新庄市	12,782	3,792	3,556	2,267	1,646	771	456	209	64	17	4	33,048	2.59		
206 寒河江市	13,627	2,894	3,702	2,715	2,229	1,065	631	279	88	21	3	39,347	2.89		
207 上山市	10,509	2,485	3,204	2,145	1,430	666	367	147	52	10	3	28,145	2.68		
208 村山市	7,570	1,505	2,129	1,541	1,200	581	379	163	51	16	5	22,111	2.92		
209 長井市	9,436	2,555	2,571	1,807	1,230	606	391	188	63	20	5	25,471	2.70		
210 天童市	22,542	5,680	6,299	4,387	3,469	1,485	788	311	91	26	6	60,671	2.69		
211 東根市	16,522	4,067	4,294	3,244	2,719	1,233	604	267	69	20	5	45,704	2.77		
212 尾花沢市	4,871	944	1,397	983	721	398	221	134	61	10	2	14,425	2.96		
213 南陽市	10,720	2,528	3,090	2,130	1,530	752	412	190	63	20	5	29,519	2.75		
301 山辺町	4,544	704	1,407	963	796	371	207	77	15	3	1	13,386	2.95		
302 中山町	3,511	519	1,042	805	562	297	183	71	27	4	1	10,608	3.02		
321 河北町	5,914	1,187	1,673	1,226	935	446	277	118	36	10	6	17,107	2.89		
322 西川町	1,683	319	537	342	216	123	97	32	10	6	1	4,848	2.88		
323 朝日町	2,135	427	678	418	270	155	105	52	26	3	1	6,131	2.87		
324 大江町	2,529	508	741	487	382	218	124	47	17	3	2	7,325	2.90		
341 大石田町	2,080	396	550	446	279	187	118	68	26	9	1	6,369	3.06		
361 金山町	1,569	271	409	321	223	154	103	60	21	7	-	4,983	3.18		
362 最上町	2,577	473	735	517	375	212	150	78	29	6	2	7,806	3.03		
363 舟形町	1,574	277	466	332	230	120	81	50	12	6	-	4,711	2.99		
364 真室川町	2,310	458	656	475	319	171	112	79	31	7	2	6,882	2.98		
365 大蔵村	944	173	266	172	128	92	61	38	7	6	1	2,945	3.12		
366 鮭川村	1,191	198	326	223	177	112	89	45	19	2	-	3,806	3.20		
367 戸沢村	1,350	284	358	287	184	88	95	38	11	3	2	4,008	2.97		
381 高島町	7,346	1,437	1,929	1,525	1,146	648	390	183	59	18	11	22,064	3.00		
382 川西町	4,434	796	1,177	900	648	409	286	146	54	16	2	13,821	3.12		
401 小国町	2,798	866	876	461	323	144	79	30	8	4	7	6,867	2.45		
402 白鷹町	4,371	932	1,255	890	590	355	203	97	32	15	2	12,555	2.87		
403 飯豊町	2,117	413	561	446	301	189	118	57	18	9	5	6,405	3.03		
426 三川町	2,319	456	552	479	405	200	140	60	19	4	4	7,107	3.06		
428 庄内町	6,636	1,318	1,830	1,341	1,002	558	356	149	63	15	4	19,658	2.96		
461 遊佐町	4,417	923	1,340	903	595	302	219	95	26	11	3	12,518	2.83		
人口集中地区															
山形県	208,285	74,705	57,003	35,818	25,277	9,657	4,004	1,395	330	74	22	482,881	2.32		
201 山形市	81,426	31,660	21,736	13,569	9,603	3,246	1,152	381	57	17	5	180,721	2.22		
202 米沢市	19,588	8,589	4,649	2,961	1,939	831	419	142	42	12	4	42,674	2.18		
203 鶴岡市	24,954	9,326	7,078	4,083	2,664	1,126	477	157	36	6	1	56,331	2.26		
204 酒田市	25,331	8,865	7,714	4,397	2,742	1,035	405	124	40	7	2	57,329	2.26		
205 新庄市	7,502	2,724	2,111	1,250	833	348	164	55	14	1	2	17,278	2.30		
206 寒河江市	7,921	1,877	2,163	1,548	1,326	563	279	120	37	8	-	21,848	2.76		
207 上山市	6,053	1,595	1,849	1,222	813	345	159	50	15	3	2	15,407	2.55		
208 村山市	2,522	580	700	528	389	187	84	37	13	4	-	6,958	2.76		
209 長井市	4,307	1,451	1,191	738	499	240	123	51	13	-	1	10,452	2.43		
210 天童市	15,747	4,684	4,474	2,941	2,275	843	366	127	29	8	-	39,159	2.49		
211 東根市	5,880	1,742	1,366	1,138	1,035	396	136	51	10	4	2	15,318	2.61		
213 南陽市	2,458	729	692	476	332	137	56	27	7	2	-	6,153	2.50		
301 山辺町	2,381	343	680	524	468	204	109	44	7	1	1	7,206	3.03		
321 河北町	2,215	540	600	443	359	156	75	29	10	1	2	6,047	2.73		

員及び1世帯当たり人員(間借り・下宿などの単身者及び会社などの独身寮の単身者－特掲)

施設等の世帯										(再掲)		地域
世帯数(世帯)					世帯人員(人)					間借り・ 下宿など の単身者 (人)	会社など の独身寮 の単身者 (人)	
総数	寮・寄宿 舎の学 生・生徒	病院・療 養所の入 院者	社会施設 の入所者	その他 ¹⁾	総数	寮・寄宿 舎の学 生・生徒	病院・療 養所の入 院者	社会施設 の入所者	その他 ¹⁾			
1,223	72	81	892	178	32,704	1,453	4,751	24,350	2,150	1,818	2,848	山形県
956	65	62	708	121	26,052	1,344	3,917	18,698	2,093	1,598	2,320	市部
267	7	19	184	57	6,652	109	834	5,652	57	220	528	郡部
217	11	15	163	28	7,156	193	1,312	4,556	1,095	531	612	山形市 201
82	1	6	72	3	2,523	108	301	2,111	3	209	192	米沢市 202
179	12	8	115	44	3,738	600	224	2,870	44	258	328	鶴岡市 203
139	23	5	105	6	3,073	230	318	2,510	15	176	343	酒田市 204
75	5	5	61	4	1,384	121	162	1,097	4	64	203	新庄市 205
27	-	2	24	1	842	-	110	731	1	28	131	寒河江市 206
28	4	6	18	-	965	24	428	513	-	45	40	上山市 207
9	-	1	8	-	405	-	71	334	-	6	26	村山市 208
50	2	2	43	3	1,072	21	197	851	3	39	66	長井市 209
47	7	4	35	1	1,469	47	207	1,214	1	107	179	天童市 210
51	-	4	17	30	1,978	-	314	738	926	89	79	東根市 211
12	-	1	11	-	546	-	142	404	-	9	22	尾花沢市 212
40	-	3	36	1	901	-	131	769	1	37	99	南陽市 213
7	1	-	6	-	339	33	-	306	-	15	13	山辺町 301
4	-	-	4	-	138	-	-	138	-	8	3	中山町 302
15	-	2	13	-	534	-	137	397	-	14	78	河北町 321
3	-	-	3	-	108	-	-	108	-	7	4	西川町 322
15	-	-	14	1	235	-	-	234	1	4	7	朝日町 323
14	-	1	13	-	321	-	3	318	-	11	4	大江町 324
6	-	-	6	-	208	-	-	208	-	2	31	大石田町 341
3	-	-	2	1	88	-	-	87	1	10	-	金山町 361
19	1	2	15	1	274	16	32	225	1	3	35	最上町 362
6	-	1	5	-	296	-	82	214	-	16	-	舟形町 363
10	-	1	8	1	321	-	3	317	1	3	13	真室川町 364
1	-	-	1	-	83	-	-	83	-	1	8	大蔵村 365
2	-	-	2	-	96	-	-	96	-	1	3	鮭川村 366
9	-	-	6	3	191	-	-	188	3	25	16	戸沢村 367
12	-	1	11	-	399	-	26	373	-	23	59	高畠町 381
61	-	2	10	49	737	-	109	579	49	11	28	川西町 382
12	3	-	9	-	240	55	-	185	-	8	93	小国町 401
18	-	-	18	-	335	-	-	335	-	12	33	白鷹町 402
8	-	-	8	-	208	-	-	208	-	10	8	飯豊町 403
13	-	7	6	-	494	-	333	161	-	9	8	三川町 426
14	-	1	13	-	493	-	45	448	-	19	61	庄内町 428
15	2	1	11	1	514	5	64	444	1	8	23	遊佐町 461
453	24	34	332	63	9,524	415	1,549	6,592	968	1,234	1,566	人口集中地区
148	8	11	111	18	3,661	139	887	2,617	18	465	499	山形市 201
40	1	3	34	2	796	108	64	622	2	121	119	米沢市 202
48	5	3	39	1	907	103	27	776	1	192	241	鶴岡市 203
68	1	4	58	5	1,344	5	144	1,181	14	141	267	酒田市 204
43	-	2	39	2	459	-	4	453	2	54	101	新庄市 205
12	-	1	10	1	270	-	103	166	1	22	111	寒河江市 206
12	3	4	5	-	204	18	125	61	-	28	11	上山市 207
-	-	-	-	-	-	-	-	-	-	4	6	村山市 208
11	1	1	6	3	86	6	2	75	3	21	38	長井市 209
25	5	3	16	1	491	36	56	398	1	96	111	天童市 210
33	-	-	3	30	982	-	-	56	926	65	22	東根市 211
9	-	-	9	-	155	-	-	155	-	11	2	南陽市 213
1	-	-	1	-	29	-	-	29	-	4	3	山辺町 301
3	-	2	1	-	140	-	137	3	-	10	35	河北町 321

1)「その他」には「自衛隊営舎内居住者」、「矯正施設の入所者」を含む。

第11表 世帯の家族類型(16区分)、世帯人員(7区分)別一般世帯数(3世代世帯及び6歳未満・12歳未満

(注) 世帯の家族類型「不詳」を含む。

地域、親族人員	総数 (注)	A 親族のみの世帯							
		総数	I 核家族世帯				II 核家族以外の世帯		
			総数	(1) 夫婦のみ の世帯	(2) 夫婦と 子供から 成る世帯	(3) 男親と 子供から 成る世帯	(4) 女親と 子供から 成る世帯	総数	(5) 夫婦と 両親から 成る世帯
山形県									
一般世帯数	396,792	280,814	202,342	75,330	89,321	5,814	31,877	78,472	5,114
世帯人員が1人	112,791	-	-	-	-	-	-	-	-
2人	109,840	107,747	104,962	75,330	-	4,851	24,781	2,785	-
3人	74,039	73,630	56,668	-	49,850	856	5,962	16,962	-
4人	53,461	53,136	31,853	-	30,778	95	980	21,283	5,114
5人	24,773	24,592	7,744	-	7,605	9	130	16,848	-
6人	13,508	13,402	924	-	900	3	21	12,478	-
7人以上	8,380	8,307	191	-	188	-	3	8,116	-
(再掲) 6歳未満世帯員のいる一般世帯数	32,360	32,234	21,094	-	20,027	48	1,019	11,140	-
12歳未満世帯員のいる一般世帯数	58,738	58,479	37,080	-	33,652	200	3,228	21,399	-
15歳未満世帯員のいる一般世帯数	72,528	72,174	44,930	-	39,943	326	4,661	27,244	-
18歳未満世帯員のいる一般世帯数	86,641	86,056	52,719	1	45,924	533	6,261	33,337	-
20歳未満世帯員のいる一般世帯数	96,459	93,217	56,689	8	48,820	700	7,161	36,528	-
山形県 市部									
一般世帯数	328,443	226,137	168,121	62,414	75,086	4,499	26,122	58,016	3,657
世帯人員が1人	99,456	-	-	-	-	-	-	-	-
2人	90,476	88,565	86,339	62,414	-	3,749	20,176	2,226	-
3人	60,080	59,714	47,100	-	41,441	660	4,999	12,614	-
4人	43,375	43,094	27,211	-	26,307	79	825	15,883	3,657
5人	19,222	19,070	6,540	-	6,433	8	99	12,530	-
6人	9,915	9,827	770	-	746	3	21	9,057	-
7人以上	5,919	5,867	161	-	159	-	2	5,706	-
(再掲) 6歳未満世帯員のいる一般世帯数	26,844	26,735	18,562	-	17,647	40	875	8,173	-
12歳未満世帯員のいる一般世帯数	48,462	48,241	32,506	-	29,555	166	2,785	15,735	-
15歳未満世帯員のいる一般世帯数	59,631	59,334	39,234	-	34,941	274	4,019	20,100	-
18歳未満世帯員のいる一般世帯数	71,170	70,649	46,027	1	40,143	449	5,434	24,622	-
20歳未満世帯員のいる一般世帯数	79,643	76,518	49,506	7	42,676	585	6,238	27,012	-
山形県 郡部									
一般世帯数	68,349	54,677	34,221	12,916	14,235	1,315	5,755	20,456	1,457
世帯人員が1人	13,335	-	-	-	-	-	-	-	-
2人	19,364	19,182	18,623	12,916	-	1,102	4,605	559	-
3人	13,959	13,916	9,568	-	8,409	196	963	4,348	-
4人	10,086	10,042	4,642	-	4,471	16	155	5,400	1,457
5人	5,551	5,522	1,204	-	1,172	1	31	4,318	-
6人	3,593	3,575	154	-	154	-	-	3,421	-
7人以上	2,461	2,440	30	-	29	-	1	2,410	-
(再掲) 6歳未満世帯員のいる一般世帯数	5,516	5,499	2,532	-	2,380	8	144	2,967	-
12歳未満世帯員のいる一般世帯数	10,276	10,238	4,574	-	4,097	34	443	5,664	-
15歳未満世帯員のいる一般世帯数	12,897	12,840	5,696	-	5,002	52	642	7,144	-
18歳未満世帯員のいる一般世帯数	15,471	15,407	6,692	-	5,781	84	827	8,715	-
20歳未満世帯員のいる一般世帯数	16,816	16,699	7,183	1	6,144	115	923	9,516	-
201 山形市									
一般世帯数	102,101	65,400	53,387	19,968	24,906	1,171	7,342	12,013	655
世帯人員が1人	35,538	-	-	-	-	-	-	-	-
2人	27,730	26,980	26,398	19,968	-	970	5,460	582	-
3人	17,942	17,786	14,961	-	13,208	171	1,582	2,825	-
4人	13,026	12,895	9,548	-	9,264	26	258	3,347	655
5人	4,875	4,803	2,207	-	2,170	3	34	2,596	-
6人	2,049	2,014	225	-	216	1	8	1,789	-
7人以上	941	922	48	-	48	-	-	874	-
(再掲) 6歳未満世帯員のいる一般世帯数	8,254	8,208	6,737	-	6,427	13	297	1,471	-
12歳未満世帯員のいる一般世帯数	14,769	14,683	11,688	-	10,704	51	933	2,995	-
15歳未満世帯員のいる一般世帯数	18,065	17,956	14,079	-	12,665	83	1,331	3,877	-
18歳未満世帯員のいる一般世帯数	21,481	21,280	16,463	1	14,513	131	1,818	4,817	-
20歳未満世帯員のいる一般世帯数	24,955	23,075	17,717	4	15,433	163	2,117	5,358	-
202 米沢市									
一般世帯数	33,013	20,488	15,178	5,406	6,690	463	2,619	5,310	292
世帯人員が1人	12,273	-	-	-	-	-	-	-	-
2人	8,196	8,036	7,806	5,406	-	384	2,016	230	-
3人	5,526	5,488	4,309	-	3,718	72	519	1,179	-
4人	3,786	3,760	2,346	-	2,263	7	76	1,414	292
5人	1,779	1,764	601	-	596	-	5	1,163	-
6人	934	924	93	-	91	-	2	831	-
7人以上	519	516	23	-	22	-	1	493	-
(再掲) 6歳未満世帯員のいる一般世帯数	2,312	2,296	1,514	-	1,434	4	76	782	-
12歳未満世帯員のいる一般世帯数	4,357	4,328	2,796	-	2,491	22	283	1,532	-
15歳未満世帯員のいる一般世帯数	5,405	5,362	3,429	-	2,979	30	420	1,933	-
18歳未満世帯員のいる一般世帯数	6,554	6,473	4,078	-	3,465	52	561	2,395	-
20歳未満世帯員のいる一般世帯数	7,616	7,015	4,411	2	3,704	73	632	2,604	-

・15歳未満・18歳未満・20歳未満世帯員のいる一般世帯（特掲）－ 山形県、市部・郡部、市町村

(単位:世帯)

A 親族のみの世帯(つづき)									B	C	(再掲)
II 核家族以外の世帯(つづき)											
(6)	(7)	(8)	(9)	(10)	(11)	(12)	(13)	(14)	非親族を含む世帯	単独世帯	3世代世帯
夫婦とひとり親から成る世帯	夫婦、子供と両親から成る世帯	夫婦、子供とひとり親から成る世帯	夫婦と他の親族(親、子供を含まない)から成る世帯	夫婦、子供と他の親族(親を含まない)から成る世帯	夫婦、親と他の親族(子供を含まない)から成る世帯	夫婦、子供、親と他の親族から成る世帯	兄弟姉妹のみから成る世帯	他に分類されない世帯			
12,511	17,250	19,242	1,116	5,631	2,167	6,682	2,253	6,506	2,828	112,791	55,238
-	-	-	-	-	-	-	-	-	-	112,791	-
-	-	-	-	-	-	-	2,151	634	1,939	-	-
12,511	-	-	873	-	-	-	93	3,485	321	-	3,032
-	-	10,816	137	2,945	479	-	8	1,784	246	-	15,226
-	6,520	6,543	57	1,866	644	750	1	467	158	-	16,409
-	7,779	1,675	32	616	282	1,991	-	103	96	-	12,444
-	2,951	208	17	204	762	3,941	-	33	68	-	8,127
-	3,953	1,910	92	875	649	3,222	-	439	126	-	11,023
-	7,975	4,312	134	2,029	822	5,021	-	1,106	259	-	21,182
-	10,269	5,962	174	2,754	881	5,646	-	1,558	354	-	26,940
-	12,393	7,892	242	3,588	918	6,080	11	2,213	410	175	32,860
1	13,410	8,983	293	4,003	944	6,229	50	2,615	459	2,783	35,896
9,207	12,536	14,466	833	4,263	1,521	4,690	1,784	5,059	2,514	99,456	40,803
-	-	-	-	-	-	-	-	-	-	99,456	-
-	-	-	-	-	-	-	1,708	518	1,771	-	-
9,207	-	-	658	-	-	-	71	2,678	283	-	2,329
-	-	8,095	104	2,262	371	-	4	1,390	204	-	11,499
-	4,765	4,983	41	1,396	436	544	1	364	131	-	12,229
-	5,661	1,227	22	449	191	1,424	-	83	78	-	9,032
-	2,110	161	8	156	523	2,722	-	26	47	-	5,714
-	2,872	1,483	61	684	443	2,264	-	366	109	-	8,088
-	5,782	3,301	89	1,580	565	3,519	-	899	221	-	15,582
-	7,449	4,556	120	2,134	612	3,964	-	1,265	297	-	19,881
-	8,998	6,038	169	2,758	637	4,255	10	1,757	347	174	24,273
1	9,742	6,868	208	3,052	658	4,365	46	2,072	389	2,736	26,531
3,304	4,714	4,776	283	1,368	646	1,992	469	1,447	314	13,335	14,435
-	-	-	-	-	-	-	-	-	-	13,335	-
-	-	-	-	-	-	-	443	116	168	-	-
3,304	-	-	215	-	-	-	22	807	38	-	703
-	-	2,721	33	683	108	-	4	394	42	-	3,727
-	1,755	1,560	16	470	208	206	-	103	27	-	4,180
-	2,118	448	10	167	91	567	-	20	18	-	3,412
-	841	47	9	48	239	1,219	-	7	21	-	2,413
-	1,081	427	31	191	206	958	-	73	17	-	2,935
-	2,193	1,011	45	449	257	1,502	-	207	38	-	5,600
-	2,820	1,406	54	620	269	1,682	-	293	57	-	7,059
-	3,395	1,854	73	830	281	1,825	1	456	63	1	8,587
-	3,668	2,115	85	951	286	1,864	4	543	70	47	9,365
2,035	2,470	3,172	192	930	227	693	477	1,162	962	35,538	8,273
-	-	-	-	-	-	-	-	-	-	35,538	-
-	-	-	-	-	-	-	456	126	699	-	-
2,035	-	-	157	-	-	-	20	613	90	-	529
-	-	1,753	21	515	70	-	1	332	76	-	2,534
-	915	1,146	8	299	77	78	-	73	56	-	2,541
-	1,173	253	5	98	30	217	-	13	26	-	1,790
-	382	20	1	18	50	398	-	5	15	-	879
-	545	310	11	165	46	309	-	85	46	-	1,458
-	1,119	741	16	359	58	490	-	212	86	-	2,969
-	1,432	1,027	21	478	65	563	-	291	109	-	3,836
-	1,749	1,347	26	603	70	615	6	401	128	73	4,753
1	1,914	1,537	39	669	73	634	26	465	148	1,732	5,254
834	1,093	1,333	74	403	126	440	201	514	243	12,273	3,750
-	-	-	-	-	-	-	-	-	-	12,273	-
-	-	-	-	-	-	-	190	40	153	-	-
834	-	-	59	-	-	-	10	276	37	-	244
-	-	722	9	211	30	-	1	149	26	-	1,070
-	415	474	1	134	45	65	-	29	14	-	1,127
-	506	119	3	41	12	136	-	14	10	-	822
-	172	18	2	17	39	239	-	6	3	-	487
-	262	154	7	68	30	212	-	49	16	-	767
-	532	351	8	166	40	324	-	111	29	-	1,513
-	683	466	9	215	46	360	-	154	43	-	1,905
-	828	625	21	270	48	395	1	207	46	35	2,349
-	877	707	24	295	49	403	3	246	53	548	2,548

第11表 世帯の家族類型(16区分)、世帯人員(7区分)別一般世帯数(3世代世帯及び6歳未満・12歳未満

(注) 世帯の家族類型「不詳」を含む。

地域、親族人員	総数 (注)	A 親族のみの世帯							
		総数	I 核家族世帯				II 核家族以外の世帯		
			総数	(1) 夫婦のみ の世帯	(2) 夫婦と 子供から 成る世帯	(3) 男親と 子供から 成る世帯	(4) 女親と 子供から 成る世帯	総数	(5) 夫婦と 両親から 成る世帯
203 鶴岡市									
一般世帯数	45,487	31,912	22,240	8,355	9,214	695	3,976	9,672	610
世帯人員が1人	13,298	-	-	-	-	-	-	-	-
2人	12,660	12,471	12,112	8,355	-	583	3,174	359	-
3人	8,196	8,158	6,128	-	5,356	101	671	2,030	-
4人	5,689	5,664	3,065	-	2,940	9	116	2,599	610
5人	2,872	2,861	808	-	796	1	11	2,053	-
6人	1,601	1,592	103	-	99	1	3	1,489	-
7人以上	1,171	1,166	24	-	23	-	1	1,142	-
(再掲) 6歳未満世帯員のいる一般世帯数	3,550	3,544	2,030	-	1,930	4	96	1,514	-
12歳未満世帯員のいる一般世帯数	6,505	6,488	3,695	-	3,350	14	331	2,793	-
15歳未満世帯員のいる一般世帯数	8,004	7,977	4,461	-	3,959	30	472	3,516	-
18歳未満世帯員のいる一般世帯数	9,602	9,513	5,297	-	4,589	54	654	4,216	-
20歳未満世帯員のいる一般世帯数	10,464	10,260	5,680	-	4,877	71	732	4,580	-
204 酒田市									
一般世帯数	39,263	27,074	20,066	7,783	8,196	616	3,471	7,008	458
世帯人員が1人	11,897	-	-	-	-	-	-	-	-
2人	11,648	11,433	11,101	7,783	-	513	2,805	332	-
3人	7,197	7,162	5,488	-	4,848	90	550	1,674	-
4人	4,700	4,681	2,732	-	2,623	12	97	1,949	458
5人	2,139	2,128	647	-	629	1	17	1,481	-
6人	1,082	1,076	82	-	80	-	2	994	-
7人以上	600	594	16	-	16	-	-	578	-
(再掲) 6歳未満世帯員のいる一般世帯数	2,734	2,727	1,801	-	1,687	6	108	926	-
12歳未満世帯員のいる一般世帯数	5,128	5,111	3,274	-	2,940	22	312	1,837	-
15歳未満世帯員のいる一般世帯数	6,364	6,342	4,007	-	3,524	35	448	2,335	-
18歳未満世帯員のいる一般世帯数	7,654	7,618	4,730	-	4,060	59	611	2,888	-
20歳未満世帯員のいる一般世帯数	8,362	8,186	5,060	-	4,294	80	686	3,126	-
205 新庄市									
一般世帯数	12,782	8,888	6,220	2,332	2,559	192	1,137	2,668	207
世帯人員が1人	3,792	-	-	-	-	-	-	-	-
2人	3,556	3,485	3,390	2,332	-	160	898	95	-
3人	2,267	2,252	1,706	-	1,481	26	199	546	-
4人	1,646	1,637	870	-	831	5	34	767	207
5人	771	765	225	-	219	1	5	540	-
6人	456	455	23	-	22	-	1	432	-
7人以上	294	294	6	-	6	-	-	288	-
(再掲) 6歳未満世帯員のいる一般世帯数	1,003	1,000	565	-	523	3	39	435	-
12歳未満世帯員のいる一般世帯数	1,843	1,838	1,029	-	889	9	131	809	-
15歳未満世帯員のいる一般世帯数	2,319	2,310	1,280	-	1,089	10	181	1,030	-
18歳未満世帯員のいる一般世帯数	2,816	2,806	1,549	-	1,286	16	247	1,257	-
20歳未満世帯員のいる一般世帯数	3,041	3,018	1,671	1	1,362	18	290	1,347	-
206 寒河江市									
一般世帯数	13,627	10,612	7,370	2,628	3,539	187	1,016	3,242	191
世帯人員が1人	2,894	-	-	-	-	-	-	-	-
2人	3,702	3,615	3,548	2,628	-	148	772	67	-
3人	2,715	2,698	2,104	-	1,864	34	206	594	-
4人	2,229	2,217	1,351	-	1,313	3	35	866	191
5人	1,065	1,064	331	-	326	2	3	733	-
6人	631	628	35	-	35	-	-	593	-
7人以上	391	390	1	-	1	-	-	389	-
(再掲) 6歳未満世帯員のいる一般世帯数	1,396	1,394	900	-	872	1	27	494	-
12歳未満世帯員のいる一般世帯数	2,466	2,461	1,529	-	1,438	4	87	932	-
15歳未満世帯員のいる一般世帯数	3,035	3,030	1,815	-	1,665	9	141	1,215	-
18歳未満世帯員のいる一般世帯数	3,579	3,571	2,101	-	1,879	18	204	1,470	-
20歳未満世帯員のいる一般世帯数	3,885	3,868	2,256	-	1,995	28	233	1,612	-
207 上市市									
一般世帯数	10,509	7,921	5,641	2,216	2,384	164	877	2,280	141
世帯人員が1人	2,485	-	-	-	-	-	-	-	-
2人	3,204	3,143	3,045	2,216	-	133	696	98	-
3人	2,145	2,127	1,607	-	1,424	27	156	520	-
4人	1,430	1,419	813	-	786	4	23	606	141
5人	666	663	155	-	153	-	2	508	-
6人	367	362	19	-	19	-	-	343	-
7人以上	212	207	2	-	2	-	-	205	-
(再掲) 6歳未満世帯員のいる一般世帯数	669	666	400	-	384	1	15	266	-
12歳未満世帯員のいる一般世帯数	1,289	1,284	762	-	694	3	65	522	-
15歳未満世帯員のいる一般世帯数	1,622	1,611	939	-	839	8	92	672	-
18歳未満世帯員のいる一般世帯数	1,977	1,964	1,123	-	997	13	113	841	-
20歳未満世帯員のいる一般世帯数	2,201	2,178	1,234	-	1,077	14	143	944	-

・15歳未満・18歳未満・20歳未満世帯員のいる一般世帯（特掲）－ 山形県、市部・郡部、市町村

(単位:世帯)

A 親族のみの世帯(つづき)									B	C	(再掲)
II 核家族以外の世帯(つづき)											
(6)	(7)	(8)	(9)	(10)	(11)	(12)	(13)	(14)	非親族を含む世帯	単独世帯	3世代世帯
夫婦とひとり親から成る世帯	夫婦、子供と両親から成る世帯	夫婦、子供とひとり親から成る世帯	夫婦と他の親族(親、子供を含まない)から成る世帯	夫婦、子供と他の親族(親を含まない)から成る世帯	夫婦、親と他の親族(子供を含まない)から成る世帯	夫婦、子供、親と他の親族から成る世帯	兄弟姉妹のみから成る世帯	他に分類されない世帯			
1,452	2,043	2,295	143	708	377	908	272	864	274	13,298	6,877
-	-	-	-	-	-	-	-	-	-	13,298	-
-	-	-	-	-	-	-	264	95	186	-	-
1,452	-	-	110	-	-	-	8	460	38	-	403
-	-	1,285	20	388	72	-	-	224	25	-	1,855
-	796	754	9	217	97	110	-	70	11	-	1,993
-	856	229	3	79	45	268	-	9	9	-	1,484
-	391	27	1	24	163	530	-	6	5	-	1,142
-	523	245	10	94	137	450	-	55	6	-	1,496
-	1,004	524	17	236	176	697	-	139	17	-	2,753
-	1,280	721	19	328	187	776	-	205	27	-	3,477
-	1,522	924	24	442	189	828	2	285	32	57	4,150
-	1,623	1,050	28	487	196	849	5	342	34	170	4,490
1,181	1,390	1,705	102	499	183	535	266	689	261	11,897	4,760
-	-	-	-	-	-	-	-	-	-	11,897	-
-	-	-	-	-	-	-	256	76	195	-	-
1,181	-	-	92	-	-	-	9	392	33	-	337
-	-	993	5	283	47	-	1	162	12	-	1,405
-	594	565	4	149	52	70	-	47	9	-	1,445
-	594	120	1	52	27	190	-	10	6	-	990
-	202	27	-	15	57	275	-	2	6	-	583
-	343	170	3	69	49	243	-	49	7	-	918
-	694	398	4	174	61	397	-	109	17	-	1,826
-	850	553	13	243	67	447	-	162	22	-	2,307
-	1,028	739	18	320	73	490	-	220	28	8	2,849
-	1,092	837	19	352	75	497	4	250	30	146	3,078
401	573	639	31	209	69	244	79	216	89	3,792	1,868
-	-	-	-	-	-	-	-	-	-	3,792	-
-	-	-	-	-	-	-	75	20	61	-	-
401	-	-	22	-	-	-	4	119	14	-	103
-	-	377	4	106	20	-	-	53	7	-	527
-	208	208	4	69	12	22	-	17	6	-	527
-	267	48	1	25	13	72	-	6	1	-	426
-	98	6	-	9	24	150	-	1	-	-	285
-	143	86	4	32	21	125	-	24	3	-	429
-	285	157	6	90	28	190	-	53	5	-	795
-	367	221	6	122	30	216	-	68	9	-	1,015
-	445	305	10	150	31	228	-	88	10	-	1,233
-	478	327	10	168	31	233	-	100	11	12	1,320
450	838	820	49	222	73	316	55	228	91	2,894	2,424
-	-	-	-	-	-	-	-	-	-	2,894	-
-	-	-	-	-	-	-	51	16	67	-	-
450	-	-	38	-	-	-	4	102	12	-	89
-	-	468	6	105	14	-	-	82	7	-	639
-	298	274	2	84	20	34	-	21	1	-	715
-	402	66	2	24	10	84	-	5	3	-	592
-	138	12	1	9	29	198	-	2	1	-	389
-	185	66	1	39	28	158	-	17	2	-	489
-	380	141	5	88	33	238	-	47	5	-	921
-	507	213	9	117	36	272	-	61	5	-	1,197
-	605	291	14	152	36	285	-	87	8	-	1,443
-	656	341	14	164	36	293	-	108	8	9	1,584
399	493	564	42	168	54	168	70	181	77	2,485	1,547
-	-	-	-	-	-	-	-	-	-	2,485	-
-	-	-	-	-	-	-	70	28	48	-	-
399	-	-	33	-	-	-	-	88	13	-	74
-	-	311	5	80	17	-	-	52	6	-	427
-	200	191	3	63	18	22	-	11	1	-	493
-	213	58	-	16	5	50	-	1	5	-	345
-	80	4	1	9	14	96	-	1	4	-	208
-	95	58	2	23	10	68	-	10	3	-	265
-	193	112	3	54	14	120	-	26	5	-	518
-	255	153	6	71	15	135	-	37	11	-	666
-	308	207	7	106	15	145	-	53	13	-	831
-	345	242	12	116	16	148	-	65	14	9	927

第11表 世帯の家族類型(16区分)、世帯人員(7区分)別一般世帯数(3世代世帯及び6歳未満・12歳未満

(注)世帯の家族類型「不詳」を含む。

地域、親族人員	総数 (注)	A 親族のみの世帯							
		総数	I 核家族世帯				II 核家族以外の世帯		
			総数	(1) 夫婦のみ の世帯	(2) 夫婦と 子供から 成る世帯	(3) 男親と 子供から 成る世帯	(4) 女親と 子供から 成る世帯	総数	(5) 夫婦と 両親から 成る世帯
208 村山市									
一般世帯数	7,570	6,031	3,802	1,517	1,617	124	544	2,229	176
世帯人員が1人	1,505	-	-	-	-	-	-	-	-
2人	2,129	2,109	2,056	1,517	-	101	438	53	-
3人	1,541	1,538	1,059	-	952	21	86	479	-
4人	1,200	1,198	549	-	528	2	19	649	176
5人	581	579	118	-	117	-	1	461	-
6人	379	375	17	-	17	-	-	358	-
7人以上	235	232	3	-	3	-	-	229	-
(再掲) 6歳未満世帯員のいる一般世帯数	543	541	267	-	247	2	18	274	-
12歳未満世帯員のいる一般世帯数	1,021	1,015	498	-	455	3	40	517	-
15歳未満世帯員のいる一般世帯数	1,300	1,294	619	-	551	7	61	675	-
18歳未満世帯員のいる一般世帯数	1,622	1,614	753	-	659	9	85	861	-
20歳未満世帯員のいる一般世帯数	1,783	1,769	812	-	704	10	98	957	-
209 長井市									
一般世帯数	9,436	6,802	4,644	1,704	2,034	136	770	2,158	141
世帯人員が1人	2,555	-	-	-	-	-	-	-	-
2人	2,571	2,515	2,448	1,704	-	122	622	67	-
3人	1,807	1,798	1,334	-	1,189	11	134	464	-
4人	1,230	1,223	672	-	656	3	13	551	141
5人	606	602	162	-	161	-	1	440	-
6人	391	388	21	-	21	-	-	367	-
7人以上	276	276	7	-	7	-	-	269	-
(再掲) 6歳未満世帯員のいる一般世帯数	798	796	438	-	422	1	15	358	-
12歳未満世帯員のいる一般世帯数	1,400	1,396	736	-	676	5	55	660	-
15歳未満世帯員のいる一般世帯数	1,732	1,723	890	-	797	9	84	833	-
18歳未満世帯員のいる一般世帯数	2,076	2,067	1,082	-	945	11	126	985	-
20歳未満世帯員のいる一般世帯数	2,275	2,260	1,184	-	1,021	19	144	1,076	-
210 天童市									
一般世帯数	22,542	16,681	12,487	4,461	5,909	294	1,823	4,194	262
世帯人員が1人	5,680	-	-	-	-	-	-	-	-
2人	6,299	6,161	6,048	4,461	-	247	1,340	113	-
3人	4,387	4,372	3,571	-	3,131	45	395	801	-
4人	3,469	3,458	2,288	-	2,208	1	79	1,170	262
5人	1,485	1,475	511	-	504	-	7	964	-
6人	788	783	59	-	56	1	2	724	-
7人以上	434	432	10	-	10	-	-	422	-
(再掲) 6歳未満世帯員のいる一般世帯数	2,343	2,333	1,722	-	1,629	3	90	611	-
12歳未満世帯員のいる一般世帯数	4,057	4,040	2,846	-	2,560	11	275	1,194	-
15歳未満世帯員のいる一般世帯数	4,894	4,875	3,352	-	2,944	21	387	1,523	-
18歳未満世帯員のいる一般世帯数	5,698	5,677	3,838	-	3,321	28	489	1,839	-
20歳未満世帯員のいる一般世帯数	6,260	6,171	4,127	-	3,524	41	562	2,044	-
211 東根市									
一般世帯数	16,522	12,311	9,036	3,057	4,558	217	1,204	3,275	229
世帯人員が1人	4,067	-	-	-	-	-	-	-	-
2人	4,294	4,195	4,114	3,057	-	178	879	81	-
3人	3,244	3,227	2,583	-	2,280	35	268	644	-
4人	2,719	2,706	1,817	-	1,766	4	47	889	229
5人	1,233	1,224	455	-	446	-	9	769	-
6人	604	600	52	-	51	-	1	548	-
7人以上	361	359	15	-	15	-	-	344	-
(再掲) 6歳未満世帯員のいる一般世帯数	1,897	1,890	1,423	-	1,366	-	57	467	-
12歳未満世帯員のいる一般世帯数	3,244	3,229	2,331	-	2,155	12	164	898	-
15歳未満世帯員のいる一般世帯数	3,921	3,903	2,766	-	2,504	20	242	1,137	-
18歳未満世帯員のいる一般世帯数	4,558	4,536	3,139	-	2,799	35	305	1,397	-
20歳未満世帯員のいる一般世帯数	4,910	4,874	3,342	-	2,949	38	355	1,532	-
212 尾花沢市									
一般世帯数	4,871	3,911	2,365	947	933	85	400	1,546	150
世帯人員が1人	944	-	-	-	-	-	-	-	-
2人	1,397	1,391	1,349	947	-	76	326	42	-
3人	983	982	632	-	559	7	66	350	-
4人	721	719	275	-	267	2	6	444	150
5人	398	395	97	-	96	-	1	298	-
6人	221	220	10	-	9	-	1	210	-
7人以上	207	204	2	-	2	-	-	202	-
(再掲) 6歳未満世帯員のいる一般世帯数	353	352	153	-	149	-	4	199	-
12歳未満世帯員のいる一般世帯数	651	646	282	-	259	-	23	364	-
15歳未満世帯員のいる一般世帯数	849	843	357	-	320	1	36	486	-
18歳未満世帯員のいる一般世帯数	1,019	1,013	424	-	373	2	49	589	-
20歳未満世帯員のいる一般世帯数	1,109	1,098	452	-	393	3	56	646	-

・15歳未満・18歳未満・20歳未満世帯員のいる一般世帯（特掲）－ 山形県、市部・郡部、市町村

(単位:世帯)

A 親族のみの世帯(つづき)									B	C	(再掲)
II 核家族以外の世帯(つづき)											
(6)	(7)	(8)	(9)	(10)	(11)	(12)	(13)	(14)	非親族を含む世帯	単独世帯	3世代世帯
夫婦とひとり親から成る世帯	夫婦、子供と両親から成る世帯	夫婦、子供とひとり親から成る世帯	夫婦と他の親族(親、子供を含まない)から成る世帯	夫婦、子供と他の親族(親を含まない)から成る世帯	夫婦、親と他の親族(子供を含まない)から成る世帯	夫婦、子供、親と他の親族から成る世帯	兄弟姉妹のみから成る世帯	他に分類されない世帯			
374	509	560	28	129	61	190	43	159	34	1,505	1,562
-	-	-	-	-	-	-	-	-	-	1,505	-
-	-	-	-	-	-	-	41	12	20	-	-
374	-	-	18	-	-	-	2	85	3	-	79
-	-	338	6	69	14	-	-	46	2	-	441
-	189	186	1	38	16	20	-	11	2	-	455
-	246	32	3	16	8	48	-	5	4	-	356
-	74	4	-	6	23	122	-	-	3	-	231
-	95	37	5	20	22	88	-	7	2	-	268
-	191	90	6	44	27	142	-	17	6	-	510
-	261	126	7	60	28	165	-	28	6	-	667
-	336	188	8	76	30	174	-	49	8	-	852
-	372	224	10	85	30	178	-	58	8	6	942
347	487	509	30	155	55	208	54	172	72	2,555	1,524
-	-	-	-	-	-	-	-	-	-	2,555	-
-	-	-	-	-	-	-	50	17	52	-	-
347	-	-	22	-	-	-	4	91	8	-	74
-	-	282	5	68	14	-	-	41	6	-	382
-	176	170	1	51	14	13	-	15	4	-	434
-	213	52	1	26	8	60	-	7	2	-	366
-	98	5	1	10	19	135	-	1	-	-	268
-	128	61	4	28	15	108	-	14	2	-	355
-	241	138	6	58	20	161	-	36	4	-	653
-	304	189	7	84	20	182	-	47	9	-	826
-	354	239	9	104	20	192	-	67	9	-	972
-	386	262	11	119	22	200	-	76	9	6	1,058
581	961	1,104	59	344	92	361	88	342	176	5,680	3,106
-	-	-	-	-	-	-	-	-	-	5,680	-
-	-	-	-	-	-	-	83	30	135	-	-
581	-	-	42	-	-	-	4	174	14	-	153
-	-	590	14	181	19	-	1	103	10	-	860
-	337	403	2	116	30	48	-	28	10	-	946
-	468	97	1	30	7	114	-	7	5	-	724
-	156	14	-	17	36	199	-	-	2	-	423
-	193	126	5	51	25	184	-	27	10	-	608
-	419	265	8	123	34	277	-	68	17	-	1,189
-	551	358	11	162	38	309	-	94	19	-	1,512
-	661	464	13	210	40	324	-	127	21	-	1,823
-	729	531	17	236	40	332	3	156	23	66	2,017
488	802	850	36	233	101	252	63	221	137	4,067	2,371
-	-	-	-	-	-	-	-	-	-	4,067	-
-	-	-	-	-	-	-	61	20	94	-	-
488	-	-	28	-	-	-	1	127	16	-	112
-	-	460	2	118	24	-	-	56	12	-	622
-	296	304	4	87	30	30	1	17	9	-	747
-	364	73	2	19	16	73	-	1	4	-	548
-	142	13	-	9	31	149	-	-	2	-	342
-	162	92	5	44	26	128	-	10	7	-	463
-	342	204	6	88	37	189	-	32	15	-	889
-	461	266	6	114	38	210	-	42	18	-	1,124
-	563	345	9	150	39	227	-	64	21	1	1,378
-	604	388	10	170	42	240	3	75	25	11	1,508
278	339	346	15	89	46	149	34	100	16	944	1,040
-	-	-	-	-	-	-	-	-	-	944	-
-	-	-	-	-	-	-	31	11	6	-	-
278	-	-	13	-	-	-	3	56	1	-	47
-	-	206	2	49	9	-	-	28	2	-	281
-	136	110	-	26	12	11	-	3	3	-	297
-	127	27	-	10	4	41	-	1	1	-	210
-	76	3	-	4	21	97	-	1	3	-	205
-	70	20	1	15	18	71	-	4	1	-	199
-	134	53	1	34	20	110	-	12	5	-	367
-	188	79	2	47	21	128	-	21	6	-	488
-	224	116	3	55	25	137	-	29	6	-	586
-	248	135	3	58	25	140	-	37	7	4	643

第11表 世帯の家族類型(16区分)、世帯人員(7区分)別一般世帯数(3世代世帯及び6歳未満・12歳未満

(注)世帯の家族類型「不詳」を含む。

地域、親族人員	総数 (注)	A 親族のみの世帯							
		総数	I 核家族世帯				II 核家族以外の世帯		
			総数	(1) 夫婦のみ の世帯	(2) 夫婦と 子供から 成る世帯	(3) 男親と 子供から 成る世帯	(4) 女親と 子供から 成る世帯	総数	(5) 夫婦と 両親から 成る世帯
213 南陽市									
一般世帯数	10,720	8,106	5,685	2,040	2,547	155	943	2,421	145
世帯人員が1人	2,528	-	-	-	-	-	-	-	-
2人	3,090	3,031	2,924	2,040	-	134	750	107	-
3人	2,130	2,126	1,618	-	1,431	20	167	508	-
4人	1,530	1,517	885	-	862	1	22	632	145
5人	752	747	223	-	220	-	3	524	-
6人	412	410	31	-	30	-	1	379	-
7人以上	278	275	4	-	4	-	-	271	-
(再掲) 6歳未満世帯員のいる一般世帯数	992	988	612	-	577	2	33	376	-
12歳未満世帯員のいる一般世帯数	1,732	1,722	1,040	-	944	10	86	682	-
15歳未満世帯員のいる一般世帯数	2,121	2,108	1,240	-	1,105	11	124	868	-
18歳未満世帯員のいる一般世帯数	2,534	2,517	1,450	-	1,257	21	172	1,067	-
20歳未満世帯員のいる一般世帯数	2,782	2,746	1,560	-	1,343	27	190	1,186	-
301 山辺町									
一般世帯数	4,544	3,819	2,759	1,039	1,294	88	338	1,060	56
世帯人員が1人	704	-	-	-	-	-	-	-	-
2人	1,407	1,394	1,356	1,039	-	64	253	38	-
3人	963	961	760	-	669	24	67	201	-
4人	796	792	497	-	481	-	16	295	56
5人	371	369	131	-	129	-	2	238	-
6人	207	207	12	-	12	-	-	195	-
7人以上	96	96	3	-	3	-	-	93	-
(再掲) 6歳未満世帯員のいる一般世帯数	390	389	244	-	237	1	6	145	-
12歳未満世帯員のいる一般世帯数	751	748	466	-	433	5	28	282	-
15歳未満世帯員のいる一般世帯数	961	957	595	-	547	7	41	362	-
18歳未満世帯員のいる一般世帯数	1,136	1,132	696	-	638	9	49	436	-
20歳未満世帯員のいる一般世帯数	1,231	1,225	740	-	672	11	57	485	-
302 中山町									
一般世帯数	3,511	2,979	2,029	734	943	55	297	950	53
世帯人員が1人	519	-	-	-	-	-	-	-	-
2人	1,042	1,034	1,010	734	-	43	233	24	-
3人	805	804	620	-	552	10	58	184	-
4人	562	560	318	-	311	2	5	242	53
5人	297	295	72	-	71	-	1	223	-
6人	183	183	7	-	7	-	-	176	-
7人以上	103	103	2	-	2	-	-	101	-
(再掲) 6歳未満世帯員のいる一般世帯数	304	304	164	-	155	-	9	140	-
12歳未満世帯員のいる一般世帯数	544	544	285	-	261	1	23	259	-
15歳未満世帯員のいる一般世帯数	695	695	351	-	314	2	35	344	-
18歳未満世帯員のいる一般世帯数	829	829	421	-	370	5	46	408	-
20歳未満世帯員のいる一般世帯数	920	919	456	-	393	8	55	463	-
321 河北町									
一般世帯数	5,914	4,700	3,090	1,173	1,357	99	461	1,610	128
世帯人員が1人	1,187	-	-	-	-	-	-	-	-
2人	1,673	1,655	1,622	1,173	-	82	367	33	-
3人	1,226	1,224	851	-	759	14	78	373	-
4人	935	931	485	-	468	3	14	446	128
5人	446	446	118	-	116	-	2	328	-
6人	277	274	11	-	11	-	-	263	-
7人以上	170	170	3	-	3	-	-	167	-
(再掲) 6歳未満世帯員のいる一般世帯数	501	501	293	-	274	-	19	208	-
12歳未満世帯員のいる一般世帯数	923	920	512	-	455	4	53	408	-
15歳未満世帯員のいる一般世帯数	1,148	1,143	628	-	552	5	71	515	-
18歳未満世帯員のいる一般世帯数	1,369	1,364	727	-	630	6	91	637	-
20歳未満世帯員のいる一般世帯数	1,484	1,474	777	-	668	8	101	697	-
322 西川町									
一般世帯数	1,683	1,356	841	390	293	33	125	515	41
世帯人員が1人	319	-	-	-	-	-	-	-	-
2人	537	533	524	390	-	29	105	9	-
3人	342	342	211	-	189	4	18	131	-
4人	216	213	80	-	79	-	1	133	41
5人	123	123	19	-	18	-	1	104	-
6人	97	97	7	-	7	-	-	90	-
7人以上	49	48	-	-	-	-	-	48	-
(再掲) 6歳未満世帯員のいる一般世帯数	95	95	43	-	43	-	-	52	-
12歳未満世帯員のいる一般世帯数	184	184	71	-	67	-	4	113	-
15歳未満世帯員のいる一般世帯数	252	252	99	-	90	1	8	153	-
18歳未満世帯員のいる一般世帯数	305	305	108	-	97	1	10	197	-
20歳未満世帯員のいる一般世帯数	333	332	117	-	105	2	10	215	-

・15歳未満・18歳未満・20歳未満世帯員のいる一般世帯（特掲）－ 山形県、市部・郡部、市町村

(単位:世帯)

A 親族のみの世帯(つづき)									B	C	(再掲)
II 核家族以外の世帯(つづき)											
(6)	(7)	(8)	(9)	(10)	(11)	(12)	(13)	(14)	非親族を含む世帯	単独世帯	3世代世帯
夫婦とひとり親から成る世帯	夫婦、子供と両親から成る世帯	夫婦、子供とひとり親から成る世帯	夫婦と他の親族(親、子供を含まない)から成る世帯	夫婦、子供と他の親族(親を含まない)から成る世帯	夫婦、親と他の親族(子供を含まない)から成る世帯	夫婦、子供、親と他の親族から成る世帯	兄弟姉妹のみから成る世帯	他に分類されない世帯			
387	538	569	32	174	57	226	82	211	82	2,528	1,701
-	-	-	-	-	-	-	-	-	-	2,528	-
-	-	-	-	-	-	-	80	27	55	-	-
387	-	-	24	-	-	-	2	95	4	-	85
-	-	310	5	89	21	-	-	62	13	-	456
-	205	198	2	63	13	21	-	22	5	-	509
-	232	53	-	13	6	71	-	4	2	-	379
-	101	8	1	9	17	134	-	1	3	-	272
-	128	58	3	36	16	120	-	15	4	-	373
-	248	127	3	66	17	184	-	37	10	-	679
-	310	184	4	93	21	201	-	55	13	-	861
-	375	248	7	120	21	215	1	80	17	-	1,054
-	418	287	11	133	23	218	2	94	19	17	1,162
156	262	292	12	85	20	72	35	70	19	704	769
-	-	-	-	-	-	-	-	-	-	704	-
-	-	-	-	-	-	-	31	7	11	-	-
156	-	-	9	-	-	-	4	32	2	-	27
-	-	165	2	40	6	-	-	26	4	-	224
-	99	91	1	30	7	6	-	4	2	-	232
-	120	32	-	10	2	30	-	1	-	-	193
-	43	4	-	5	5	36	-	-	-	-	93
-	64	21	-	13	4	40	-	3	1	-	145
-	122	61	1	30	5	55	-	8	3	-	281
-	154	90	1	41	7	61	-	8	4	-	361
-	180	114	1	53	7	65	-	16	4	-	432
-	197	130	1	61	7	66	-	23	4	2	481
135	239	247	17	61	23	93	22	60	13	519	694
-	-	-	-	-	-	-	-	-	-	519	-
-	-	-	-	-	-	-	21	3	8	-	-
135	-	-	10	-	-	-	1	38	1	-	29
-	-	133	1	28	10	-	-	17	2	-	175
-	86	92	5	26	4	9	-	1	2	-	214
-	115	22	-	5	2	31	-	1	-	-	176
-	38	-	1	2	7	53	-	-	-	-	100
-	54	25	4	7	4	43	-	3	-	-	135
-	105	54	6	17	7	63	-	7	-	-	252
-	142	76	6	27	8	74	-	11	-	-	337
-	167	95	6	37	8	79	-	16	-	-	401
-	185	110	8	44	9	84	-	23	1	-	454
293	366	403	22	93	48	126	26	105	24	1,187	1,107
-	-	-	-	-	-	-	-	-	-	1,187	-
-	-	-	-	-	-	-	24	9	15	-	-
293	-	-	20	-	-	-	2	58	2	-	52
-	-	244	-	44	3	-	-	27	4	-	315
-	131	128	1	32	18	8	-	10	-	-	314
-	175	28	1	15	8	36	-	-	3	-	260
-	60	3	-	2	19	82	-	1	-	-	166
-	77	33	2	18	16	57	-	5	-	-	204
-	172	73	3	37	18	87	-	18	3	-	402
-	213	104	3	48	20	102	-	25	5	-	507
-	259	139	8	60	23	110	-	38	5	-	622
-	281	156	8	72	23	112	-	45	7	3	682
119	112	118	2	37	12	41	8	25	7	319	334
-	-	-	-	-	-	-	-	-	-	319	-
-	-	-	-	-	-	-	6	3	3	-	-
119	-	-	-	-	-	-	2	10	-	-	8
-	-	65	2	15	-	-	-	10	3	-	89
-	35	39	-	15	6	7	-	2	-	-	100
-	53	14	-	6	2	15	-	-	-	-	89
-	24	-	-	1	4	19	-	-	1	-	48
-	25	3	-	4	3	17	-	-	-	-	52
-	48	18	1	13	4	27	-	2	-	-	110
-	60	29	2	20	4	33	-	5	-	-	149
-	78	43	2	25	5	36	-	8	-	-	192
-	85	47	2	28	5	36	-	12	1	-	209

第11表 世帯の家族類型(16区分)、世帯人員(7区分)別一般世帯数(3世代世帯及び6歳未満・12歳未満

(注) 世帯の家族類型「不詳」を含む。

地域、親族人員	総数 (注)	A 親族のみの世帯							
		I 核家族世帯					II 核家族以外の世帯		
		総数	(1) 夫婦のみ の世帯	(2) 夫婦と 子供から 成る世帯	(3) 男親と 子供から 成る世帯	(4) 女親と 子供から 成る世帯	総数	(5) 夫婦と 両親から 成る世帯	
323 朝日町									
一般世帯数	2,135	1,699	1,085	474	402	45	164	614	40
世帯人員が1人	427	-	-	-	-	-	-	-	-
2人	678	672	650	474	-	40	136	22	-
3人	418	415	271	-	242	5	24	144	-
4人	270	270	128	-	124	-	4	142	40
5人	155	155	29	-	29	-	-	126	-
6人	105	105	6	-	6	-	-	99	-
7人以上	82	82	1	-	1	-	-	81	-
(再掲) 6歳未満世帯員のいる一般世帯数	120	120	44	-	41	-	3	76	-
12歳未満世帯員のいる一般世帯数	238	238	86	-	79	-	7	152	-
15歳未満世帯員のいる一般世帯数	327	325	121	-	107	2	12	204	-
18歳未満世帯員のいる一般世帯数	390	388	142	-	124	3	15	246	-
20歳未満世帯員のいる一般世帯数	433	429	155	-	134	4	17	274	-
324 大江町									
一般世帯数	2,529	2,013	1,331	540	561	59	171	682	46
世帯人員が1人	508	-	-	-	-	-	-	-	-
2人	741	739	721	540	-	49	132	18	-
3人	487	484	332	-	292	8	32	152	-
4人	382	381	221	-	213	2	6	160	46
5人	218	216	51	-	50	-	1	165	-
6人	124	124	6	-	6	-	-	118	-
7人以上	69	69	-	-	-	-	-	69	-
(再掲) 6歳未満世帯員のいる一般世帯数	178	177	79	-	69	-	10	98	-
12歳未満世帯員のいる一般世帯数	354	353	168	-	147	2	19	185	-
15歳未満世帯員のいる一般世帯数	441	440	213	-	185	2	26	227	-
18歳未満世帯員のいる一般世帯数	540	538	256	-	220	2	34	282	-
20歳未満世帯員のいる一般世帯数	588	579	268	-	228	5	35	311	-
341 大石田町									
一般世帯数	2,080	1,677	960	383	389	37	151	717	57
世帯人員が1人	396	-	-	-	-	-	-	-	-
2人	550	546	529	383	-	30	116	17	-
3人	446	446	290	-	255	7	28	156	-
4人	279	277	106	-	99	-	7	171	57
5人	187	186	33	-	33	-	-	153	-
6人	118	118	1	-	1	-	-	117	-
7人以上	104	104	1	-	1	-	-	103	-
(再掲) 6歳未満世帯員のいる一般世帯数	144	144	42	-	41	-	1	102	-
12歳未満世帯員のいる一般世帯数	258	258	71	-	65	-	6	187	-
15歳未満世帯員のいる一般世帯数	344	343	95	-	83	2	10	248	-
18歳未満世帯員のいる一般世帯数	446	445	131	-	108	2	21	314	-
20歳未満世帯員のいる一般世帯数	493	492	148	-	122	2	24	344	-
361 金山町									
一般世帯数	1,569	1,287	680	243	264	27	146	607	43
世帯人員が1人	271	-	-	-	-	-	-	-	-
2人	409	408	385	243	-	24	118	23	-
3人	321	318	197	-	178	3	16	121	-
4人	223	220	77	-	69	-	8	143	43
5人	154	153	18	-	14	-	4	135	-
6人	103	103	2	-	2	-	-	101	-
7人以上	88	85	1	-	1	-	-	84	-
(再掲) 6歳未満世帯員のいる一般世帯数	135	132	38	-	31	1	6	94	-
12歳未満世帯員のいる一般世帯数	252	249	69	-	53	1	15	180	-
15歳未満世帯員のいる一般世帯数	308	305	84	-	65	1	18	221	-
18歳未満世帯員のいる一般世帯数	374	370	99	-	71	3	25	271	-
20歳未満世帯員のいる一般世帯数	412	408	109	-	78	3	28	299	-
362 最上町									
一般世帯数	2,577	2,092	1,176	503	422	49	202	916	71
世帯人員が1人	473	-	-	-	-	-	-	-	-
2人	735	731	711	503	-	46	162	20	-
3人	517	516	304	-	268	3	33	212	-
4人	375	372	116	-	109	-	7	256	71
5人	212	212	34	-	34	-	-	178	-
6人	150	149	10	-	10	-	-	139	-
7人以上	115	112	1	-	1	-	-	111	-
(再掲) 6歳未満世帯員のいる一般世帯数	201	200	67	-	64	-	3	133	-
12歳未満世帯員のいる一般世帯数	387	385	121	-	105	-	16	264	-
15歳未満世帯員のいる一般世帯数	475	470	147	-	125	1	21	323	-
18歳未満世帯員のいる一般世帯数	579	573	177	-	146	4	27	396	-
20歳未満世帯員のいる一般世帯数	616	607	190	-	158	4	28	417	-

・15歳未満・18歳未満・20歳未満世帯員のいる一般世帯（特掲）－ 山形県、市部・郡部、市町村

(単位:世帯)

A 親族のみの世帯(つづき)										B	C	(再掲)
II 核家族以外の世帯(つづき)												
(6)	(7)	(8)	(9)	(10)	(11)	(12)	(13)	(14)		非親族を含む世帯	単独世帯	3世代世帯
夫婦とひとり親から成る世帯	夫婦、子供と両親から成る世帯	夫婦、子供とひとり親から成る世帯	夫婦と他の親族(親、子供を含まない)から成る世帯	夫婦、子供と他の親族(親を含まない)から成る世帯	夫婦、親と他の親族(子供を含まない)から成る世帯	夫婦、子供、親と他の親族から成る世帯	兄弟姉妹のみから成る世帯	他に分類されない世帯				
111	138	141	12	39	8	67	17	41	9	427	426	
-	-	-	-	-	-	-	-	-	-	427	-	
-	-	-	-	-	-	-	17	5	6	-	-	
111	-	-	11	-	-	-	-	22	3	-	22	
-	-	71	-	19	1	-	-	11	-	-	100	
-	50	54	-	9	1	9	-	3	-	-	125	
-	55	15	-	10	3	16	-	-	-	-	99	
-	33	1	1	1	3	42	-	-	-	-	80	
-	18	16	-	3	2	37	-	-	-	-	76	
-	51	30	-	16	2	53	-	-	-	-	152	
-	74	38	3	24	2	59	-	4	2	-	201	
-	89	55	3	27	2	64	-	6	2	-	242	
-	98	68	3	29	2	65	-	9	2	2	270	
118	188	162	10	30	12	51	14	51	8	508	479	
-	-	-	-	-	-	-	-	-	-	508	-	
-	-	-	-	-	-	-	14	4	2	-	-	
118	-	-	6	-	-	-	-	28	3	-	26	
-	-	81	3	16	1	-	-	13	1	-	109	
-	72	67	-	9	7	6	-	4	2	-	158	
-	83	13	-	3	-	17	-	2	-	-	118	
-	33	1	1	2	4	28	-	-	-	-	68	
-	43	14	1	6	3	28	-	3	1	-	98	
-	87	33	2	11	4	41	-	7	1	-	184	
-	106	50	2	12	4	44	-	9	1	-	225	
-	130	69	2	16	4	44	-	17	1	1	279	
-	141	80	2	18	4	46	-	20	2	7	307	
126	172	145	11	51	13	82	15	45	7	396	492	
-	-	-	-	-	-	-	-	-	-	396	-	
-	-	-	-	-	-	-	14	3	4	-	-	
126	-	-	7	-	-	-	1	22	-	-	21	
-	-	73	2	22	1	-	-	16	2	-	105	
-	61	51	1	23	6	7	-	4	1	-	149	
-	77	18	1	5	3	13	-	-	-	-	114	
-	34	3	-	1	3	62	-	-	-	-	103	
-	37	17	-	8	2	37	-	1	-	-	101	
-	71	38	1	14	4	53	-	6	-	-	184	
-	97	46	3	18	5	68	-	11	1	-	243	
-	122	66	4	30	5	73	-	14	1	-	307	
-	135	72	5	33	5	77	-	17	1	-	336	
97	149	124	9	39	21	65	18	42	11	271	428	
-	-	-	-	-	-	-	-	-	-	271	-	
-	-	-	-	-	-	-	17	6	1	-	-	
97	-	-	5	-	-	-	-	19	3	-	17	
-	-	67	2	11	7	-	1	12	3	-	92	
-	52	45	1	18	6	8	-	5	1	-	132	
-	66	9	1	6	3	16	-	-	-	-	100	
-	31	3	-	4	5	41	-	-	3	-	87	
-	40	11	1	9	2	29	-	2	3	-	94	
-	75	28	2	15	4	50	-	6	3	-	178	
-	89	41	2	21	4	56	-	8	3	-	219	
-	105	53	3	31	4	60	-	15	4	-	267	
-	114	60	3	33	4	63	1	21	4	-	294	
171	188	218	12	64	33	91	15	53	12	473	629	
-	-	-	-	-	-	-	-	-	-	473	-	
-	-	-	-	-	-	-	14	6	4	-	-	
171	-	-	9	-	-	-	1	31	1	-	28	
-	-	133	1	36	3	-	-	12	3	-	175	
-	71	66	2	15	8	12	-	4	-	-	172	
-	84	15	-	10	3	27	-	-	1	-	140	
-	33	4	-	3	19	52	-	-	3	-	114	
-	48	25	1	9	16	33	-	1	1	-	133	
-	97	47	3	22	22	67	-	6	2	-	263	
-	118	64	3	29	22	78	-	9	5	-	323	
-	144	88	3	38	22	84	-	17	6	-	395	
-	153	96	3	41	22	84	-	18	6	3	416	

第11表 世帯の家族類型(16区分)、世帯人員(7区分)別一般世帯数(3世代世帯及び6歳未満・12歳未満

(注)世帯の家族類型「不詳」を含む。

地域、親族人員	総数 (注)	A 親族のみの世帯								
		I 核家族世帯						II 核家族以外の世帯		
		総数	(1) 夫婦のみ の世帯	(2) 夫婦と 子供から 成る世帯	(3) 男親と 子供から 成る世帯	(4) 女親と 子供から 成る世帯	総数	(5) 夫婦と 両親から 成る世帯		
363 舟形町										
一般世帯数	1,574	1,292	768	324	287	26	131	524	52	
世帯人員が1人	277	-	-	-	-	-	-	-	-	
2人	466	464	452	324	-	20	108	12	-	
3人	332	331	196	-	173	6	17	135	-	
4人	230	229	96	-	91	-	5	133	52	
5人	120	119	20	-	19	-	1	99	-	
6人	81	81	4	-	4	-	-	77	-	
7人以上	68	68	-	-	-	-	-	68	-	
(再掲) 6歳未満世帯員のいる一般世帯数	113	113	40	-	37	-	3	73	-	
12歳未満世帯員のいる一般世帯数	221	221	78	-	69	-	9	143	-	
15歳未満世帯員のいる一般世帯数	282	282	103	-	93	-	10	179	-	
18歳未満世帯員のいる一般世帯数	344	344	124	-	110	-	14	220	-	
20歳未満世帯員のいる一般世帯数	359	359	130	1	114	-	15	229	-	
364 真室川町										
一般世帯数	2,310	1,842	1,060	416	391	29	224	782	55	
世帯人員が1人	458	-	-	-	-	-	-	-	-	
2人	656	654	631	416	-	27	188	23	-	
3人	475	472	299	-	265	2	32	173	-	
4人	319	319	104	-	101	-	3	215	55	
5人	171	170	24	-	23	-	1	146	-	
6人	112	108	2	-	2	-	-	106	-	
7人以上	119	119	-	-	-	-	-	119	-	
(再掲) 6歳未満世帯員のいる一般世帯数	174	172	36	-	32	-	4	136	-	
12歳未満世帯員のいる一般世帯数	305	302	70	-	59	1	10	232	-	
15歳未満世帯員のいる一般世帯数	396	393	101	-	80	2	19	292	-	
18歳未満世帯員のいる一般世帯数	490	487	133	-	104	4	25	354	-	
20歳未満世帯員のいる一般世帯数	533	528	146	-	114	4	28	382	-	
365 大蔵村										
一般世帯数	944	769	440	171	166	21	82	329	32	
世帯人員が1人	173	-	-	-	-	-	-	-	-	
2人	266	265	256	171	-	16	69	9	-	
3人	172	171	118	-	101	5	12	53	-	
4人	128	128	49	-	48	-	1	79	32	
5人	92	92	16	-	16	-	-	76	-	
6人	61	61	1	-	1	-	-	60	-	
7人以上	52	52	-	-	-	-	-	52	-	
(再掲) 6歳未満世帯員のいる一般世帯数	82	82	30	-	27	-	3	52	-	
12歳未満世帯員のいる一般世帯数	152	152	51	-	43	1	7	101	-	
15歳未満世帯員のいる一般世帯数	183	183	61	-	51	1	9	122	-	
18歳未満世帯員のいる一般世帯数	232	232	78	-	62	5	11	154	-	
20歳未満世帯員のいる一般世帯数	250	249	82	-	64	6	12	167	-	
366 鮭川村										
一般世帯数	1,191	986	506	199	171	23	113	480	44	
世帯人員が1人	198	-	-	-	-	-	-	-	-	
2人	326	323	315	199	-	17	99	8	-	
3人	223	221	135	-	117	6	12	86	-	
4人	177	177	48	-	46	-	2	129	44	
5人	112	110	8	-	8	-	-	102	-	
6人	89	89	-	-	-	-	-	89	-	
7人以上	66	66	-	-	-	-	-	66	-	
(再掲) 6歳未満世帯員のいる一般世帯数	107	107	24	-	23	-	1	83	-	
12歳未満世帯員のいる一般世帯数	181	180	29	-	27	-	2	151	-	
15歳未満世帯員のいる一般世帯数	222	221	36	-	34	-	2	185	-	
18歳未満世帯員のいる一般世帯数	271	270	41	-	38	1	2	229	-	
20歳未満世帯員のいる一般世帯数	295	294	44	-	39	2	3	250	-	
367 戸沢村										
一般世帯数	1,350	1,065	593	217	212	30	134	472	33	
世帯人員が1人	284	-	-	-	-	-	-	-	-	
2人	358	358	348	217	-	25	106	10	-	
3人	287	287	184	-	155	5	24	103	-	
4人	184	183	49	-	45	-	4	134	33	
5人	88	88	10	-	10	-	-	78	-	
6人	95	95	2	-	2	-	-	93	-	
7人以上	54	54	-	-	-	-	-	54	-	
(再掲) 6歳未満世帯員のいる一般世帯数	99	99	22	-	20	-	2	77	-	
12歳未満世帯員のいる一般世帯数	174	174	40	-	34	-	6	134	-	
15歳未満世帯員のいる一般世帯数	209	209	52	-	42	-	10	157	-	
18歳未満世帯員のいる一般世帯数	251	251	59	-	46	1	12	192	-	
20歳未満世帯員のいる一般世帯数	273	273	64	-	50	1	13	209	-	

・15歳未満・18歳未満・20歳未満世帯員のいる一般世帯（特掲）－ 山形県、市部・郡部、市町村

(単位:世帯)

A 親族のみの世帯(つづき)									B	C	(再掲)
II 核家族以外の世帯(つづき)											
(6)	(7)	(8)	(9)	(10)	(11)	(12)	(13)	(14)	非親族を含む世帯	単独世帯	3世代世帯
夫婦とひとり親から成る世帯	夫婦、子供と両親から成る世帯	夫婦、子供とひとり親から成る世帯	夫婦と他の親族(親、子供を含まない)から成る世帯	夫婦、子供と他の親族(親を含まない)から成る世帯	夫婦、親と他の親族(子供を含まない)から成る世帯	夫婦、子供、親と他の親族から成る世帯	兄弟姉妹のみから成る世帯	他に分類されない世帯			
101	101	106	9	33	12	64	10	36	5	277	342
-	-	-	-	-	-	-	-	-	-	277	-
-	-	-	-	-	-	-	9	3	2	-	-
101	-	-	8	-	-	-	1	25	1	-	24
-	-	56	1	16	3	-	-	5	1	-	75
-	38	36	-	8	6	8	-	3	1	-	98
-	42	12	-	5	2	16	-	-	-	-	77
-	21	2	-	4	1	40	-	-	-	-	68
-	21	11	-	10	1	30	-	-	-	-	73
-	54	23	1	16	1	46	-	2	-	-	142
-	65	36	1	19	1	52	-	5	-	-	178
-	80	47	2	21	1	57	-	12	-	-	218
-	84	49	2	24	1	57	-	12	-	-	227
123	161	168	17	65	22	91	17	63	10	458	540
-	-	-	-	-	-	-	-	-	-	458	-
-	-	-	-	-	-	-	16	7	2	-	-
123	-	-	15	-	-	-	1	34	3	-	25
-	-	101	2	40	3	-	-	14	-	-	148
-	56	52	-	20	8	6	-	4	1	-	141
-	65	14	-	5	3	16	-	3	4	-	107
-	40	1	-	-	8	69	-	1	-	-	119
-	45	24	-	9	3	48	-	7	2	-	137
-	77	43	-	21	7	74	-	10	3	-	232
-	100	62	-	28	7	81	-	14	3	-	291
-	122	78	2	37	8	86	-	21	3	-	350
-	134	86	3	40	8	89	-	22	3	2	377
40	82	66	5	24	4	53	7	16	2	173	239
-	-	-	-	-	-	-	-	-	-	173	-
-	-	-	-	-	-	-	7	2	1	-	-
40	-	-	4	-	-	-	-	9	1	-	9
-	-	35	-	10	-	-	-	2	-	-	46
-	35	22	1	9	3	3	-	3	-	-	72
-	28	9	-	5	1	17	-	-	-	-	60
-	19	-	-	-	-	33	-	-	-	-	52
-	19	3	1	3	-	26	-	-	-	-	51
-	33	16	1	9	-	41	-	1	-	-	100
-	45	19	1	11	-	43	-	3	-	-	121
-	58	27	1	13	-	50	-	5	-	-	153
-	62	31	1	16	-	51	-	6	-	1	166
66	102	92	8	40	27	66	5	30	7	198	345
-	-	-	-	-	-	-	-	-	-	198	-
-	-	-	-	-	-	-	4	4	3	-	-
66	-	-	6	-	-	-	-	14	2	-	13
-	-	53	1	16	7	-	1	7	-	-	79
-	37	27	-	19	5	9	-	5	2	-	99
-	49	11	-	3	7	19	-	-	-	-	89
-	16	1	1	2	8	38	-	-	-	-	65
-	22	11	-	3	11	33	-	3	-	-	83
-	51	22	1	12	12	49	-	4	1	-	151
-	63	29	1	20	14	54	-	4	1	-	184
-	76	39	2	29	14	64	-	5	1	-	227
-	82	50	2	32	14	65	-	5	1	-	247
85	100	117	7	30	16	50	8	26	1	284	328
-	-	-	-	-	-	-	-	-	-	284	-
-	-	-	-	-	-	-	8	2	-	-	-
85	-	-	6	-	-	-	-	12	-	-	12
-	-	68	-	18	5	-	-	10	1	-	92
-	38	25	1	6	1	5	-	2	-	-	77
-	45	24	-	5	3	16	-	-	-	-	93
-	17	-	-	1	7	29	-	-	-	-	54
-	22	13	1	5	6	28	-	2	-	-	75
-	42	29	1	15	7	37	-	3	-	-	131
-	54	32	1	19	7	39	-	5	-	-	154
-	68	43	1	22	8	41	-	9	-	-	189
-	76	49	1	24	8	41	-	10	-	-	205

第11表 世帯の家族類型(16区分)、世帯人員(7区分)別一般世帯数(3世代世帯及び6歳未満・12歳未満

(注)世帯の家族類型「不詳」を含む。

地域、親族人員	総数 (注)	A 親族のみの世帯							
		I 核家族世帯					II 核家族以外の世帯		
		総数	(1) 夫婦のみ の世帯	(2) 夫婦と 子供から 成る世帯	(3) 男親と 子供から 成る世帯	(4) 女親と 子供から 成る世帯	総数	(5) 夫婦と 両親から 成る世帯	
381 高畠町									
一般世帯数	7,346	5,862	3,728	1,222	1,711	147	648	2,134	136
世帯人員が1人	1,437	-	-	-	-	-	-	-	-
2人	1,929	1,896	1,831	1,222	-	120	489	65	-
3人	1,525	1,522	1,114	-	960	23	131	408	-
4人	1,146	1,143	604	-	577	4	23	539	136
5人	648	645	156	-	151	-	5	489	-
6人	390	387	18	-	18	-	-	369	-
7人以上	271	269	5	-	5	-	-	264	-
(再掲) 6歳未満世帯員のいる一般世帯数	684	682	357	-	334	1	22	325	-
12歳未満世帯員のいる一般世帯数	1,293	1,287	645	-	568	8	69	642	-
15歳未満世帯員のいる一般世帯数	1,589	1,582	787	-	680	8	99	795	-
18歳未満世帯員のいる一般世帯数	1,903	1,893	926	-	789	10	127	967	-
20歳未満世帯員のいる一般世帯数	2,055	2,037	988	-	839	11	138	1,049	-
382 川西町									
一般世帯数	4,434	3,608	2,013	722	816	90	385	1,595	104
世帯人員が1人	796	-	-	-	-	-	-	-	-
2人	1,177	1,163	1,112	722	-	74	316	51	-
3人	900	898	591	-	516	15	60	307	-
4人	648	645	238	-	231	1	6	407	104
5人	409	404	59	-	56	-	3	345	-
6人	286	283	10	-	10	-	-	273	-
7人以上	218	215	3	-	3	-	-	212	-
(再掲) 6歳未満世帯員のいる一般世帯数	377	374	117	-	107	-	10	257	-
12歳未満世帯員のいる一般世帯数	694	688	208	-	184	1	23	480	-
15歳未満世帯員のいる一般世帯数	871	861	257	-	222	2	33	604	-
18歳未満世帯員のいる一般世帯数	1,029	1,018	300	-	254	4	42	718	-
20歳未満世帯員のいる一般世帯数	1,130	1,119	338	-	283	7	48	781	-
401 小国町									
一般世帯数	2,798	1,920	1,377	617	496	61	203	543	48
世帯人員が1人	866	-	-	-	-	-	-	-	-
2人	876	868	848	617	-	56	175	20	-
3人	461	461	312	-	280	5	27	149	-
4人	323	321	159	-	158	-	1	162	48
5人	144	142	45	-	45	-	-	97	-
6人	79	79	11	-	11	-	-	68	-
7人以上	49	49	2	-	2	-	-	47	-
(再掲) 6歳未満世帯員のいる一般世帯数	164	164	99	-	96	-	3	65	-
12歳未満世帯員のいる一般世帯数	308	307	186	-	176	1	9	121	-
15歳未満世帯員のいる一般世帯数	391	389	243	-	219	4	20	146	-
18歳未満世帯員のいる一般世帯数	476	474	284	-	251	6	27	190	-
20歳未満世帯員のいる一般世帯数	517	509	297	-	258	8	31	212	-
402 白鷹町									
一般世帯数	4,371	3,421	2,198	882	885	92	339	1,223	87
世帯人員が1人	932	-	-	-	-	-	-	-	-
2人	1,255	1,245	1,216	882	-	76	258	29	-
3人	890	887	623	-	539	16	68	264	-
4人	590	588	263	-	253	-	10	325	87
5人	355	354	89	-	86	-	3	265	-
6人	203	203	6	-	6	-	-	197	-
7人以上	146	144	1	-	1	-	-	143	-
(再掲) 6歳未満世帯員のいる一般世帯数	315	314	153	-	147	1	5	161	-
12歳未満世帯員のいる一般世帯数	638	636	302	-	269	4	29	334	-
15歳未満世帯員のいる一般世帯数	801	798	372	-	325	5	42	426	-
18歳未満世帯員のいる一般世帯数	954	951	427	-	367	7	53	524	-
20歳未満世帯員のいる一般世帯数	1,039	1,028	457	-	388	7	62	571	-
403 飯豊町									
一般世帯数	2,117	1,695	1,020	352	438	51	179	675	49
世帯人員が1人	413	-	-	-	-	-	-	-	-
2人	561	557	538	352	-	46	140	19	-
3人	446	444	294	-	258	4	32	150	-
4人	301	301	137	-	131	-	6	164	49
5人	189	188	46	-	44	1	1	142	-
6人	118	118	4	-	4	-	-	114	-
7人以上	89	87	1	-	1	-	-	86	-
(再掲) 6歳未満世帯員のいる一般世帯数	188	188	70	-	68	-	2	118	-
12歳未満世帯員のいる一般世帯数	335	334	136	-	123	-	13	198	-
15歳未満世帯員のいる一般世帯数	426	424	166	-	142	-	24	258	-
18歳未満世帯員のいる一般世帯数	495	493	195	-	167	-	28	298	-
20歳未満世帯員のいる一般世帯数	535	533	209	-	177	4	28	324	-

・15歳未満・18歳未満・20歳未満世帯員のいる一般世帯（特掲）－ 山形県、市部・郡部、市町村

(単位:世帯)

A 親族のみの世帯(つづき)									B	C	(再掲)
II 核家族以外の世帯(つづき)											
(6) 夫婦と ひとり親か ら成る世 帯	(7) 夫婦、子供 と両親から 成る世帯	(8) 夫婦、子供 とひとり親 から成る世 帯	(9) 夫婦と他の 親族(親、 子供を含ま ない)から 成る世帯	(10) 夫婦、子供 と他の親族 (親を含ま ない)から 成る世帯	(11) 夫婦、親と 他の親族 (子供を含ま ない)か ら成る世帯	(12) 夫婦、子 供、親と他 の親族から 成る世帯	(13) 兄弟姉妹 のみから成 る世帯	(14) 他に分類 されない世 帯	非親族 を含む 世帯	単独世帯	3世代 世帯
287	523	477	30	162	69	218	59	173	46	1,437	1,561
-	-	-	-	-	-	-	-	-	-	1,437	-
-	-	-	-	-	-	-	59	6	32	-	-
287	-	-	27	-	-	-	-	94	3	-	77
-	-	255	1	79	16	-	-	52	3	-	376
-	203	174	-	63	21	17	-	11	3	-	477
-	237	43	-	15	11	56	-	7	3	-	370
-	83	5	2	5	21	145	-	3	2	-	261
-	115	46	3	18	16	116	-	11	2	-	322
-	239	119	3	45	19	178	-	39	6	-	635
-	316	153	3	67	20	187	-	49	7	-	785
-	374	195	7	99	23	202	1	66	10	-	952
-	407	217	8	110	23	207	1	76	10	8	1,032
227	388	380	21	96	63	155	44	117	29	796	1,169
-	-	-	-	-	-	-	-	-	-	796	-
-	-	-	-	-	-	-	42	9	14	-	-
227	-	-	15	-	-	-	-	2	63	1	54
-	-	216	3	50	4	-	-	30	3	-	293
-	134	127	-	32	21	19	-	12	5	-	333
-	180	30	2	11	8	40	-	2	3	-	275
-	74	7	1	3	30	96	-	1	3	-	214
-	106	38	3	13	28	62	-	7	3	-	255
-	199	84	4	31	32	112	-	18	6	-	476
-	248	114	6	51	32	126	-	27	10	-	598
-	289	144	8	61	34	145	-	37	11	-	710
-	313	163	9	71	35	147	-	43	11	-	771
115	115	125	8	32	8	31	17	44	10	866	340
-	-	-	-	-	-	-	-	-	-	866	-
-	-	-	-	-	-	-	15	5	7	-	-
115	-	-	6	-	-	-	-	2	26	-	23
-	-	78	2	22	2	-	-	10	2	-	106
-	47	36	-	7	2	4	-	1	1	-	96
-	46	11	-	2	1	7	-	1	-	-	68
-	22	-	-	1	3	20	-	1	-	-	47
-	25	9	2	6	5	16	-	2	-	-	63
-	58	19	2	11	5	21	-	5	1	-	119
-	68	27	2	13	6	24	-	6	2	-	143
-	85	36	3	20	6	27	-	13	2	-	185
-	92	45	3	22	6	29	1	14	2	6	206
192	280	291	22	85	42	118	26	80	18	932	855
-	-	-	-	-	-	-	-	-	-	932	-
-	-	-	-	-	-	-	24	5	10	-	-
192	-	-	19	-	-	-	-	53	3	-	47
-	-	159	2	43	12	-	2	20	2	-	216
-	105	100	-	27	18	13	-	2	1	-	253
-	118	29	1	9	4	36	-	-	-	-	195
-	57	3	-	6	8	69	-	-	2	-	144
-	55	21	1	14	9	55	-	6	1	-	161
-	129	64	1	26	10	92	-	12	2	-	332
-	168	91	2	35	11	103	-	16	3	-	421
-	201	122	2	53	11	110	-	25	3	-	518
-	216	140	3	58	12	110	1	31	4	7	563
105	167	140	8	34	24	70	17	61	8	413	484
-	-	-	-	-	-	-	-	-	-	413	-
-	-	-	-	-	-	-	16	3	4	-	-
105	-	-	5	-	-	-	-	1	39	1	36
-	-	81	1	16	4	-	-	13	-	-	106
-	62	45	2	14	4	9	-	6	1	-	140
-	80	13	-	3	4	14	-	-	-	-	114
-	25	1	-	1	12	47	-	-	2	-	88
-	50	11	2	5	9	40	-	1	-	-	116
-	85	25	2	10	12	57	-	7	1	-	197
-	114	36	2	16	12	65	-	13	2	-	257
-	130	44	2	20	12	69	-	21	2	-	295
-	134	56	4	25	12	69	-	24	2	-	320

第11表 世帯の家族類型(16区分)、世帯人員(7区分)別一般世帯数(3世代世帯及び6歳未満・12歳未満

注) 世帯の家族類型「不詳」を含む。

地域、親族人員	総数 (注)	A 親族のみの世帯							
		総数	I 核家族世帯				II 核家族以外の世帯		
			総数	(1) 夫婦のみ の世帯	(2) 夫婦と 子供から 成る世帯	(3) 男親と 子供から 成る世帯	(4) 女親と 子供から 成る世帯	総数	(5) 夫婦と 両親から 成る世帯
426 三川町									
一般世帯数	2,319	1,845	1,164	352	600	42	170	681	36
世帯人員が1人	456	-	-	-	-	-	-	-	-
2人	552	538	528	352	-	30	146	10	-
3人	479	477	348	-	319	11	18	129	-
4人	405	405	222	-	215	1	6	183	36
5人	200	199	55	-	55	-	-	144	-
6人	140	139	11	-	11	-	-	128	-
7人以上	87	87	-	-	-	-	-	87	-
(再掲) 6歳未満世帯員のいる一般世帯数	300	300	179	-	174	1	4	121	-
12歳未満世帯員のいる一般世帯数	490	489	280	-	264	1	15	209	-
15歳未満世帯員のいる一般世帯数	590	589	337	-	313	1	23	252	-
18歳未満世帯員のいる一般世帯数	685	684	380	-	349	3	28	304	-
20歳未満世帯員のいる一般世帯数	736	734	403	-	366	4	33	331	-
428 庄内町									
一般世帯数	6,636	5,269	3,225	1,105	1,324	137	659	2,044	153
世帯人員が1人	1,318	-	-	-	-	-	-	-	-
2人	1,830	1,802	1,748	1,105	-	121	522	54	-
3人	1,341	1,336	928	-	794	14	120	408	-
4人	1,002	995	418	-	404	2	12	577	153
5人	558	554	112	-	107	-	5	442	-
6人	356	354	17	-	17	-	-	337	-
7人以上	231	228	2	-	2	-	-	226	-
(再掲) 6歳未満世帯員のいる一般世帯数	543	540	272	-	253	2	17	268	-
12歳未満世帯員のいる一般世帯数	1,030	1,026	493	-	430	3	60	533	-
15歳未満世帯員のいる一般世帯数	1,280	1,275	597	-	511	4	82	678	-
18歳未満世帯員のいる一般世帯数	1,533	1,528	693	-	586	5	102	835	-
20歳未満世帯員のいる一般世帯数	1,663	1,655	738	-	617	8	113	917	-
461 遊佐町									
一般世帯数	4,417	3,481	2,178	858	813	74	433	1,303	93
世帯人員が1人	923	-	-	-	-	-	-	-	-
2人	1,340	1,337	1,292	858	-	67	367	45	-
3人	903	899	590	-	528	6	56	309	-
4人	595	592	227	-	218	1	8	365	93
5人	302	302	59	-	58	-	1	243	-
6人	219	218	6	-	6	-	-	212	-
7人以上	135	133	4	-	3	-	1	129	-
(再掲) 6歳未満世帯員のいる一般世帯数	302	302	119	-	107	1	11	183	-
12歳未満世帯員のいる一般世帯数	564	563	207	-	186	1	20	356	-
15歳未満世帯員のいる一般世帯数	706	704	251	-	222	2	27	453	-
18歳未満世帯員のいる一般世帯数	840	838	295	-	254	3	38	543	-
20歳未満世帯員のいる一般世帯数	921	916	327	-	277	6	44	589	-

・15歳未満・18歳未満・20歳未満世帯員のいる一般世帯（特掲）－ 山形県、市部・郡部、市町村

(単位:世帯)

A 親族のみの世帯(つづき)									B	C	(再掲)
II 核家族以外の世帯(つづき)											
(6)	(7)	(8)	(9)	(10)	(11)	(12)	(13)	(14)	非親族を含む世帯	単独世帯	3世代世帯
夫婦とひとり親から成る世帯	夫婦、子供と両親から成る世帯	夫婦、子供とひとり親から成る世帯	夫婦と他の親族(親、子供を含まない)から成る世帯	夫婦、子供と他の親族(親を含まない)から成る世帯	夫婦、親と他の親族(子供を含まない)から成る世帯	夫婦、子供、親と他の親族から成る世帯	兄弟姉妹のみから成る世帯	他に分類されない世帯			
91	166	165	6	48	35	70	8	56	18	456	526
-	-	-	-	-	-	-	-	-	-	456	-
-	-	-	-	-	-	-	8	2	14	-	-
91	-	-	3	-	-	-	-	35	2	-	30
-	-	104	1	26	1	-	-	15	-	-	143
-	65	44	-	14	13	5	-	3	1	-	140
-	76	15	1	8	3	24	-	1	1	-	127
-	25	2	1	-	18	41	-	-	-	-	86
-	41	18	2	4	17	38	-	1	-	-	119
-	75	38	2	13	20	53	-	8	1	-	206
-	97	49	2	16	20	58	-	10	1	-	249
-	117	61	2	25	20	64	-	15	1	-	301
-	123	67	2	33	20	67	-	19	1	1	328
311	432	489	23	136	99	210	41	150	37	1,318	1,457
-	-	-	-	-	-	-	-	-	-	1,318	-
-	-	-	-	-	-	-	40	14	22	-	-
311	-	-	16	-	-	-	1	80	2	-	68
-	-	286	3	78	12	-	-	45	5	-	406
-	180	156	1	40	33	23	-	9	3	-	421
-	190	44	2	15	14	70	-	2	2	-	336
-	62	3	1	3	40	117	-	-	3	-	226
-	85	31	5	10	35	95	-	7	3	-	262
-	184	85	5	31	47	160	-	21	4	-	522
-	242	131	5	44	47	180	-	29	5	-	666
-	302	182	6	59	47	193	-	46	5	-	817
-	324	212	7	75	48	196	-	55	6	2	896
235	283	310	12	84	35	108	40	103	13	923	891
-	-	-	-	-	-	-	-	-	-	923	-
-	-	-	-	-	-	-	37	8	3	-	-
235	-	-	8	-	-	-	3	63	4	-	55
-	-	197	3	38	7	-	-	27	3	-	257
-	98	83	-	34	10	13	-	5	-	-	237
-	134	27	1	11	4	35	-	-	1	-	212
-	51	3	-	1	14	60	-	-	2	-	130
-	69	26	2	14	14	50	-	8	-	-	180
-	139	62	3	34	15	86	-	17	1	-	351
-	187	89	3	41	16	95	-	22	2	-	447
-	219	114	3	54	17	102	-	34	2	-	535
-	232	131	5	62	18	103	-	38	2	3	578

第12表 国籍(12区分)、男女別外国人数

一 山形県、市部・郡部、市町村

(単位：人)

地域、男女	総数	国籍別												
		韓国、 朝鮮	中国	フィリ ピン	タイ	インド ネシア	ベト ナム	インド	ネパ ール	イギ リス	アメ リカ	ブラ ジル	ペル ー	その他
山形県	7,441	1,306	1,984	731	157	201	1,637	41	54	41	139	85	19	754
男	2,560	205	615	117	17	147	713	32	36	31	85	43	13	381
女	4,881	1,101	1,369	614	140	54	924	9	18	10	54	42	6	373
市部	5,895	1,000	1,554	554	142	152	1,250	40	54	35	115	66	14	630
男	2,071	186	487	105	17	107	511	32	36	26	67	36	10	327
女	3,824	814	1,067	449	125	45	739	8	18	9	48	30	4	303
郡部	1,546	306	430	177	15	49	387	1	0	6	24	19	5	124
男	489	19	128	12	0	40	202	0	0	5	18	7	3	54
女	1,057	287	302	165	15	9	185	1	0	1	6	12	2	70
201 山形市	1,306	248	310	127	13	28	85	7	22	13	39	10	4	250
男	552	63	129	17	3	21	57	4	17	10	20	9	3	128
女	754	185	181	110	10	7	28	3	5	3	19	1	1	122
202 米沢市	737	110	272	92	19	12	123	14	1	4	14	6	3	67
男	312	27	106	26	6	11	60	12	-	3	7	4	2	48
女	425	83	166	66	13	1	63	2	1	1	7	2	1	19
203 鶴岡市	709	57	204	68	11	14	153	2	5	3	15	5	-	98
男	213	14	43	19	1	5	40	1	4	2	11	1	-	46
女	496	43	161	49	10	9	113	1	1	1	4	4	-	52
204 酒田市	512	101	129	33	29	27	132	1	9	3	7	8	-	24
男	130	21	32	9	1	27	8	1	4	2	3	3	-	17
女	382	80	97	24	28	-	124	-	5	1	4	5	-	7
205 新庄市	390	38	78	31	3	19	172	1	6	1	3	3	-	6
男	73	8	5	2	2	2	31	1	3	1	1	1	-	4
女	317	30	73	29	1	17	141	-	3	-	2	2	-	2
206 寒河江市	357	74	62	40	1	4	114	-	-	-	6	8	2	34
男	110	4	21	10	-	4	45	-	-	-	5	4	1	9
女	247	70	41	30	1	-	69	-	-	-	1	4	1	25
207 上山市	151	36	39	17	3	-	22	-	1	3	5	1	-	20
男	42	4	10	1	-	-	14	-	-	2	5	-	-	6
女	109	32	29	16	3	-	8	-	1	1	-	1	-	14
208 村山市	180	55	46	31	2	5	18	-	-	1	-	3	-	19
男	29	-	13	1	-	5	6	-	-	1	-	-	-	3
女	151	55	33	30	2	-	12	-	-	-	-	3	-	16
209 長井市	341	23	123	15	48	13	50	-	1	-	11	13	4	39
男	135	4	35	2	1	13	35	-	1	-	5	10	4	24
女	206	19	88	13	47	-	15	-	-	-	6	3	-	15
210 天童市	531	99	104	24	6	15	208	11	6	3	4	7	1	43
男	270	20	49	6	3	13	129	9	5	2	2	4	-	28
女	261	79	55	18	3	2	79	2	1	1	2	3	1	15
211 東根市	331	88	87	31	1	9	73	2	3	2	5	2	-	19
男	98	8	26	11	-	-	30	2	2	1	3	-	-	10
女	233	80	61	20	1	9	43	-	1	1	2	2	-	9
212 尾花沢市	80	27	13	30	1	-	2	-	-	-	2	-	-	5
男	7	3	-	1	-	-	1	-	-	-	1	-	-	1
女	73	24	13	29	1	-	1	-	-	-	1	-	-	4
213 南陽市	270	44	87	15	5	6	98	2	-	2	4	-	-	6
男	100	10	18	-	-	6	55	2	-	2	4	-	-	3
女	170	34	69	15	5	-	43	-	-	-	-	-	-	3
301 山辺町	47	14	10	3	-	-	18	-	-	-	-	1	-	1
男	13	-	9	-	-	-	3	-	-	-	-	-	-	1
女	34	14	1	3	-	-	15	-	-	-	-	1	-	-
302 中山町	57	19	19	1	-	4	7	-	-	1	-	2	-	4
男	24	1	7	-	-	4	7	-	-	1	-	1	-	3
女	33	18	12	1	-	-	-	-	-	-	-	1	-	1
321 河北町	184	41	55	25	-	16	40	-	-	-	1	2	-	1
男	70	6	20	6	-	8	28	-	-	-	-	-	-	1
女	114	35	35	19	-	8	12	-	-	-	1	2	-	-

注1) 総数は不詳補完値による。

注2) 国籍別は原数値によるため、総数(不詳補完値)とは一致しない。

注3) 「その他」には無国籍及び国名「不詳」を含む。

第12表 国籍(12区分)、男女別外国人数

一 山形県、市部・郡部、市町村

(単位：人)

地域、男女	総数	国 籍 別												
		韓国、 朝鮮	中国	フィリ ピン	タイ	インド ネシア	ベト ナム	インド	ネパ ール	イギ リス	アメ リカ	ブラ ジル	ペル ー	その他
322 西川町	42	19	5	1	1	-	11	-	-	-	2	-	-	3
男	5	-	1	-	-	-	-	-	-	-	2	-	-	2
女	37	19	4	1	1	-	11	-	-	-	-	-	-	1
323 朝日町	52	12	21	9	-	-	7	-	-	-	2	-	-	1
男	11	1	1	-	-	-	7	-	-	-	1	-	-	1
女	41	11	20	9	-	-	-	-	-	-	1	-	-	-
324 大江町	87	18	32	5	-	6	20	-	-	-	1	1	4	-
男	53	1	30	2	-	6	10	-	-	-	1	1	2	-
女	34	17	2	3	-	-	10	-	-	-	-	-	2	-
341 大石田町	78	23	1	22	2	-	26	-	-	1	1	-	-	2
男	5	-	1	-	-	-	1	-	-	1	-	-	-	2
女	73	23	-	22	2	-	25	-	-	-	1	-	-	-
361 金山町	57	13	14	5	1	-	16	-	-	-	-	-	-	8
男	2	-	-	1	-	-	1	-	-	-	-	-	-	-
女	55	13	14	4	1	-	15	-	-	-	-	-	-	8
362 最上町	82	23	31	6	-	-	18	-	-	-	-	2	-	2
男	4	2	1	-	-	-	-	-	-	-	-	-	-	1
女	78	21	30	6	-	-	18	-	-	-	-	2	-	1
363 舟形町	33	11	5	1	1	-	-	-	-	-	-	1	-	14
男	0	-	-	-	-	-	-	-	-	-	-	-	-	-
女	33	11	5	1	1	-	-	-	-	-	-	1	-	14
364 真室川町	35	6	5	3	1	13	4	-	-	-	2	-	-	1
男	18	-	-	-	-	13	4	-	-	-	1	-	-	-
女	17	6	5	3	1	-	-	-	-	-	1	-	-	1
365 大蔵村	16	6	2	7	-	-	1	-	-	-	-	-	-	-
男	1	-	-	1	-	-	-	-	-	-	-	-	-	-
女	15	6	2	6	-	-	1	-	-	-	-	-	-	-
366 鮭川村	26	6	6	8	-	-	1	-	-	-	2	-	-	3
男	2	-	-	-	-	-	-	-	-	-	2	-	-	-
女	24	6	6	8	-	-	1	-	-	-	-	-	-	3
367 戸沢村	60	4	16	10	-	1	19	-	-	-	-	-	-	10
男	9	-	3	-	-	-	5	-	-	-	-	-	-	1
女	51	4	13	10	-	1	14	-	-	-	-	-	-	9
381 高島町	196	27	73	8	2	-	58	-	-	-	1	3	-	24
男	87	3	24	-	-	-	50	-	-	-	1	2	-	7
女	109	24	49	8	2	-	8	-	-	-	-	1	-	17
382 川西町	68	14	30	5	1	-	13	-	-	-	2	-	-	3
男	12	2	-	-	-	-	6	-	-	-	1	-	-	3
女	56	12	30	5	1	-	7	-	-	-	1	-	-	-
401 小国町	56	7	9	-	1	-	18	-	-	-	2	1	-	18
男	39	1	1	-	-	-	17	-	-	-	2	1	-	17
女	17	6	8	-	1	-	1	-	-	-	-	-	-	1
402 白鷹町	121	14	46	20	2	1	30	-	-	-	2	2	-	4
男	43	1	21	1	-	1	15	-	-	-	2	-	-	2
女	78	13	25	19	2	-	15	-	-	-	-	2	-	2
403 飯豊町	48	9	18	3	2	8	-	1	-	-	1	-	-	6
男	13	-	3	1	-	8	-	-	-	-	1	-	-	-
女	35	9	15	2	2	-	-	1	-	-	-	-	-	6
426 三川町	30	5	8	1	1	-	11	-	-	-	2	1	-	1
男	12	-	2	-	-	-	8	-	-	-	1	-	-	1
女	18	5	6	1	1	-	3	-	-	-	1	1	-	-
428 庄内町	106	5	12	28	-	-	39	-	-	1	2	2	-	17
男	34	-	4	-	-	-	13	-	-	1	2	2	-	12
女	72	5	8	28	-	-	26	-	-	-	-	-	-	5
461 遊佐町	65	10	12	6	-	-	30	-	-	3	1	1	1	1
男	32	1	-	-	-	-	27	-	-	2	1	-	1	-
女	33	9	12	6	-	-	3	-	-	1	-	1	-	1

第13表 4地域、市町村間移動クロス表

区分	現 住 地																最上地域	新庄市	金山町	最上町	
	県内転入者 総数	村山地域	山形市	寒河江市	上山市	村山市	天童市	東根市	尾花沢市	山辺町	中山町	河北町	西川町	朝日町	大江町	大石田町					
転出前の住所地 (5年前)	県内転出者 総数	46,153	26,879	10,611	2,288	1,370	857	4,258	4,024	410	897	505	818	111	199	349	182	3,000	1,924	102	161
	村山地域	24,490	18,696	5,555	1,935	978	714	3,404	3,117	289	808	449	730	96	157	323	141	858	607	23	68
	山形市	8,167	4,830		636	752	158	1,552	631	83	551	237	104	18	30	63	15	366	285	9	28
	寒河江市	2,124	1,778	681		32	30	305	190	9	80	52	193	33	54	118	1	45	33	1	5
	上山市	1,640	1,364	1,135	41		1	96	38	4	20	14	8	-	3	4	-	23	20	1	-
	村山市	1,650	1,429	252	61	20		229	689	57	5	6	82	-	4	7	17	57	32	2	7
	天童市	3,060	2,509	1,259	215	40	72		644	22	43	59	105	12	15	12	11	104	76	1	3
	東根市	2,307	1,885	619	129	45	208	618		60	22	13	127	6	9	10	19	90	57	5	12
	尾花沢市	1,165	1,000	210	8	22	147	112	402		8	5	21	-	1	2	62	82	49	1	9
	山辺町	829	754	511	66	27	3	56	32	4		27	12	1	4	9	2	6	3	-	2
	中山町	626	552	276	68	13	3	86	38	-	35		15	4	9	2	3	15	4	2	-
	河北町	1,154	994	221	231	12	31	186	228	3	12	16		14	9	20	11	29	24	-	1
	西川町	350	324	78	149	3	3	34	24	2	6	3	6		4	12	-	5	5	-	-
	朝日町	470	429	120	131	2	1	34	46	1	10	2	19	2		61	-	7	4	1	-
	大江町	510	467	134	193	5	1	41	19	-	16	14	23	6	15		-	3	2	-	-
	大石田町	438	381	59	7	5	56	55	136	44	-	1	15	-	-	3		26	13	-	1
	最上地域	4,262	1,901	839	64	24	69	263	476	82	14	12	21	2	9	2	24	1,690	980	64	69
	新庄市	1,995	1,142	530	37	20	31	165	272	26	7	11	16	2	6	2	17	416		33	58
	金山町	363	93	43	2	-	4	8	29	6	-	-	1	-	-	-	-	243	182		-
	最上町	358	160	69	6	1	6	13	44	14	6	-	-	-	1	-	-	152	110	1	
舟形町	310	155	39	11	1	15	25	46	11	-	-	3	-	1	-	3	126	113	-	3	
真室川町	436	129	61	5	-	6	14	30	7	1	1	-	-	1	-	3	266	202	13	3	
大蔵村	216	74	22	-	-	4	16	29	3	-	-	-	-	-	-	-	118	102	4	3	
鮭川村	260	75	47	1	2	2	8	7	7	-	-	-	-	-	-	1	164	109	7	-	
戸沢村	324	73	28	2	-	1	14	19	8	-	-	1	-	-	-	-	205	162	6	2	
置賜地域	9,371	3,492	2,341	131	302	34	300	222	13	47	25	36	5	16	13	7	168	122	3	15	
米沢市	2,926	1,461	997	48	105	17	137	98	5	15	8	12	3	6	8	2	63	47	1	4	
長井市	1,267	507	345	31	29	6	34	33	1	12	6	10	-	-	-	-	29	21	-	-	
南陽市	1,604	616	393	17	89	6	47	29	6	8	6	7	2	5	-	1	34	28	-	3	
高畠町	1,253	348	228	11	40	3	26	29	1	3	1	1	-	-	2	3	16	14	-	1	
川西町	866	161	92	4	14	1	29	15	-	-	1	-	-	2	2	1	7	3	-	1	
小国町	328	73	53	4	9	-	2	4	-	-	-	1	-	-	-	-	12	5	-	6	
白鷹町	683	251	184	11	7	1	20	11	-	6	3	4	-	3	1	-	3	2	-	-	
飯豊町	444	75	49	5	9	-	5	3	-	3	-	1	-	-	-	-	4	2	2	-	
庄内地域	8,030	2,790	1,876	158	66	40	291	209	26	28	19	31	8	17	11	10	284	215	12	9	
鶴岡市	2,979	1,264	853	70	30	28	110	92	13	15	10	18	4	12	6	3	117	88	6	4	
酒田市	3,059	1,181	781	71	28	8	151	89	12	5	6	11	4	4	4	7	126	98	6	2	
三川町	363	46	36	1	2	-	2	3	-	1	-	1	-	-	-	-	10	3	-	-	
庄内町	1,069	214	152	12	4	-	18	17	-	7	1	1	-	1	1	-	16	14	-	-	
遊佐町	560	85	54	4	2	4	10	8	1	-	2	-	-	-	-	-	15	12	-	3	
他県から	39,583	22,625	15,833	889	533	319	1,671	2,288	164	187	121	249	56	89	131	95	1,362	908	49	123	
国外から	3,813	1,594	554	189	60	44	291	172	14	28	17	118	15	11	56	25	379	245	25	28	

(注) 不詳補完値による

(単位:人)

舟形町	真室川町	大蔵村	鮭川村	戸沢村	置賜地域									庄内地域						他県へ	
					米沢市	長井市	南陽市	高畠町	川西町	小国町	白鷹町	飯豊町	鶴岡市	酒田市	三川町	庄内町	遊佐町				
236	231	101	135	110	8,383	3,233	1,349	1,550	948	539	169	352	243	7,891	2,972	3,280	491	805	343	62,282	総数
68	43	21	11	17	2,579	1,362	323	407	152	110	67	135	23	2,357	1,094	1,080	53	95	35	33,228	村山地域
10	15	10	3	6	1,544	824	193	253	76	68	37	80	13	1,427	658	649	33	62	25	20,448	山形市
3	3	-	-	-	151	84	21	29	3	3	4	5	2	150	67	72	6	5	-	1,640	寒河江市
1	1	-	-	-	168	47	17	52	30	7	6	6	3	85	38	43	1	2	1	1,001	上山市
8	3	3	-	2	89	50	10	6	10	5	3	5	-	75	45	24	-	5	1	910	村山市
7	7	3	4	3	247	150	32	25	13	9	6	11	1	200	94	90	7	7	2	3,003	天童市
5	7	-	-	4	153	83	15	22	8	9	5	9	2	179	76	94	3	6	-	3,399	東根市
18	-	3	2	-	31	21	5	1	-	2	-	2	-	52	24	24	1	2	1	523	尾花沢市
-	1	-	-	-	42	24	4	3	3	1	2	5	-	27	11	15	-	1	-	449	山辺町
4	4	-	-	1	26	14	5	2	2	2	1	-	-	33	14	14	1	2	2	325	中山町
2	-	-	2	-	62	33	9	6	3	2	2	6	1	69	35	29	-	3	2	629	河北町
-	-	-	-	-	11	1	2	4	2	-	-	1	1	10	5	5	-	-	-	154	西川町
-	-	2	-	-	20	8	4	2	2	-	-	4	-	14	10	4	-	-	-	231	朝日町
-	-	-	-	1	15	11	-	2	-	-	1	1	-	25	13	11	1	-	-	265	大江町
10	2	-	-	-	20	12	6	-	-	2	-	-	-	11	4	6	-	-	1	251	大石田町
141	172	69	118	77	209	118	46	20	5	7	8	4	1	462	186	238	8	20	10	3,163	最上地域
93	73	41	70	48	144	79	38	12	3	3	7	2	-	293	122	145	7	11	8	1,873	新庄市
6	35	2	16	2	13	11	2	-	-	-	-	-	-	14	4	9	-	1	-	202	金山町
17	8	5	6	5	15	10	-	1	1	2	-	1	-	31	11	19	-	1	-	305	最上町
	4	6	-	-	6	4	-	1	-	-	-	1	-	23	9	10	1	1	2	157	舟形町
8		6	20	14	14	4	5	3	1	1	-	-	-	27	11	15	-	1	-	263	真室川町
5	2		-	2	4	3	1	-	-	-	-	-	-	20	11	9	-	-	-	96	大蔵村
3	38	1		6	8	5	-	2	-	1	-	-	-	13	3	10	-	-	-	132	鮭川村
9	12	8	6		5	2	-	1	-	-	1	-	1	41	15	21	-	5	-	135	戸沢村
12	8	5	1	2	5,071	1,416	923	1,072	763	415	62	205	215	640	246	350	11	29	4	11,953	置賜地域
5	5	-	-	1	1,095		140	345	347	181	28	24	30	307	122	160	9	13	3	7,116	米沢市
1	1	5	1	-	672	171		195	34	58	3	123	88	59	24	32	1	1	1	1,100	長井市
3	-	-	-	-	863	320	139		248	82	17	18	39	91	27	56	-	8	-	1,236	南陽市
1	-	-	-	-	817	451	35	267		49	2	8	5	72	25	45	1	1	-	861	高畠町
-	2	-	-	1	664	295	100	145	91		7	5	21	34	14	19	-	1	-	494	川西町
1	-	-	-	-	202	52	68	24	22	9		6	21	41	19	17	-	5	-	430	小国町
1	-	-	-	-	403	59	274	36	7	15	1		11	26	9	17	-	-	-	470	白鷹町
-	-	-	-	-	355	68	167	60	14	21	4	21		10	6	4	-	-	-	246	飯豊町
15	8	6	5	14	524	337	57	51	28	7	32	8	4	4,432	1,446	1,612	419	661	294	13,938	庄内地域
5	3	5	1	5	260	158	35	34	8	4	16	3	2	1,338		750	284	258	46	6,838	鶴岡市
10	2	1	4	3	207	134	19	16	17	2	13	5	1	1,545	876		80	354	235	5,522	酒田市
-	3	-	-	4	9	4	-	1	2	1	-	-	1	298	186	79		29	4	279	三川町
-	-	-	-	2	32	28	1	-	1	-	2	-	-	807	333	417	48		9	803	庄内町
-	-	-	-	-	16	13	2	-	-	-	1	-	-	444	51	366	7	20		496	遊佐町
62	103	19	42	56	7,079	4,798	651	595	360	173	267	177	58	8,517	4,294	3,483	163	311	266		
14	23	-	6	38	986	384	197	153	110	36	46	44	16	854	432	295	16	80	31		