

平成29年度山形県生活習慣病検診等管理指導協議会  
子宮がん部会次第

日時：平成30年2月16日（金）16時30分  
場所：県庁 10階 1001会議室

1 開 会

2 あいさつ

3 協 議

- (1) 平成28年度子宮がん検診の実施状況について
- (2) 不適性検体数調査結果について
- (3) HPV併用検診の実施結果について
- (4) 事業評価のためのチェックリストの遵守状況について
- (5) 山形健康診査実施要領の改正について
- (6) その他

4 閉 会

平成29年度山形県生活習慣病検診等管理指導協議会

子宮がん部会 出席者名簿

日時:平成30年2月16日(金) 午後4時30分  
場所:県庁 10階 1001会議室

山形県生活習慣病検診等管理指導協議会子宮がん部会委員(敬称略)

	所 属	職 名	氏 名	備考
1	山形大学医学部産科婦人科学講座	教 授	永 瀬 智	部会長
2	山形県立新庄病院	医学資料部長	中 原 健 次	
3	米沢市立病院	産婦人科長	木 村 和 彦	
4	済生会山形済生病院	副院長	金 杉 浩	
5	置賜保健所	医療監(兼)所 長	山 田 敬 子	欠席
6	山形市市民生活部 健康課	成人保健係長(保健師)	高嶋 亜希子	
7	三川町健康福祉課 健康係	健康係長(保健師)	佐 藤 潮	
8	山形県立中央病院中央検査部	主任臨床検査技師	渡 邊 いづみ	

\* 検診機関

	所 属	職 名	氏 名	備考
1	公益財団法人やまがた健康推進機構 山形検診センター	細胞検査係長	高 橋 陽 子	
		業務課主査	三 沢 陽 子	
2	一般財団法人 山形県成人病検査センター	臨床検査室長	菅 井 紀 行	
		健康保健事業課看護保健室看護師	吉 田 果 奈 子	
3	一般社団法人 山形市医師会健診センター	臨床検査技師	殿 岡 幸 一	
		保健師主任	加 藤 佳 恵	
4	一般社団法人 鶴岡地区医師会 荘内地区健康管理センター	臨床検査課病理係長	佐 藤 幸 子	
		健診課看護係	長 谷 川 恵	
5	一般財団法人 日本健康管理協会 山形健康管理センター	保健師	佐 東 奈 津 美	
		保健師	須 藤 百 子	
6	一般財団法人 全日本労働福祉協会 東北支部	看護科	小 関 孝 子	
		看護科	鏡 綾 子	

\* 事務局

	所 属	職 名	氏 名	備考
1	県健康福祉部	医療統括監	阿 彦 忠 之	
2	県健康長寿推進課健康づくりプロジェクト推進室	室長	貝 沼 浩 則	
3	県健康長寿推進課健康づくりプロジェクト推進室	室長補佐	音 山 優 子	
4	県健康長寿推進課健康づくりプロジェクト推進室 (併) 県立がん・生活習慣病センター がん対策部	がん対策専門員 (併) 副部長	布 宮 倫	
5	県健康長寿推進課健康づくりプロジェクト推進室	健康づくり推進専門員	伊 藤 京 子	
6	県健康長寿推進課健康づくりプロジェクト推進室	主査	木 村 真 由 美	
7	県健康長寿推進課健康づくりプロジェクト推進室 (併) 県立がん・生活習慣病センター がん対策部	主査	寿 田 豊 美	
8	県健康長寿推進課健康づくりプロジェクト推進室	主事	富 谷 道 子	

# 山形県生活習慣病管理指導等協議会 子宮がん部会 資料一覧

<b>資料 1</b>	1-3
<ul style="list-style-type: none"><li>・山形県子宮がん検診の推移（住民検診分）</li><li>・山形県子宮がん検診成績の推移（項目別、住民検診分）</li></ul>	
<b>資料 2</b>	4-15
<ul style="list-style-type: none"><li>・平成28・27年度子宮がん検診成績表 住民検診（市町村別、年齢階層区分別）</li><li>・平成28・27年度子宮がん検診成績表 職域検診（検診機関別、年齢階層区分別）</li></ul>	
<b>資料 3</b>	16-20
<ul style="list-style-type: none"><li>・平成24～28年度子宮がん検診成績表 住民検診、地域別</li><li>・平成26～28年度子宮がん検診成績の主な推移</li><li>・平成28年度子宮がん検診 地域別、山形市等の年齢区分別の状況</li><li>・平成28年度がん検診事業クーポン利用率等</li><li>・子宮がん検診不適性検体数調査結果（24、25、26、27、28年度）</li></ul>	
<b>資料 4</b>	21-25
<ul style="list-style-type: none"><li>・2011～2015年 粗罹患率（山形県地域がん登録 H29.2） 子宮頸部地域別罹患数、市町村別罹患数</li><li>・年齢階級別罹患数・罹患割合（2014・2015年）</li></ul>	
<b>資料 5</b>	26-27
<ul style="list-style-type: none"><li>・子宮頸がん検診における細胞診とHPV検査併用の実施結果について</li></ul>	
<b>資料 6</b>	29-45
<ul style="list-style-type: none"><li>・事業評価のためのチェックリストの遵守状況について</li></ul>	
<b>資料 7</b>	47-64
<ul style="list-style-type: none"><li>・山形健康診査実施要領の改正について</li></ul>	
<b>参考資料</b>	65-82
<ul style="list-style-type: none"><li>・山形県生活習慣病管理指導等協議会設置要領</li><li>・健康診査管理指導等事業実施のための指針（抜粋）</li><li>・がん検診事業評価指標値の設定及び活用方法について</li><li>・がん予防重点教育及び健診実施のための指針の一部改正について（抜粋）</li></ul>	

# 山形県子宮がん検診の推移（住民検診分）

## 資料 1

### ① 子宮がん検診受診者数及び受診率の推移

年度 年齢	20～29	30～39	40～49	50～59	60～69	70～79	80歳～	合計(人)	受診率(%)
H 24	3,117	7,802	9,751	12,774	20,305	10,835	1,098	65,682	34.3
H 25	2,960	7,826	9,803	12,434	20,670	11,409	1,254	66,356	34.5
H 26	2,619	6,288	8,484	11,747	20,882	11,286	1,308	62,614	34.1
H 27	2,095	6,217	8,865	11,365	21,691	10,970	1,454	62,657	33.0
H 28	1,914	5,940	8,812	10,603	21,385	11,285	1,524	61,463	33.7
28年度構成割合(%)	3.1	9.7	14.3	17.3	34.8	18.4	2.5	100.0%	

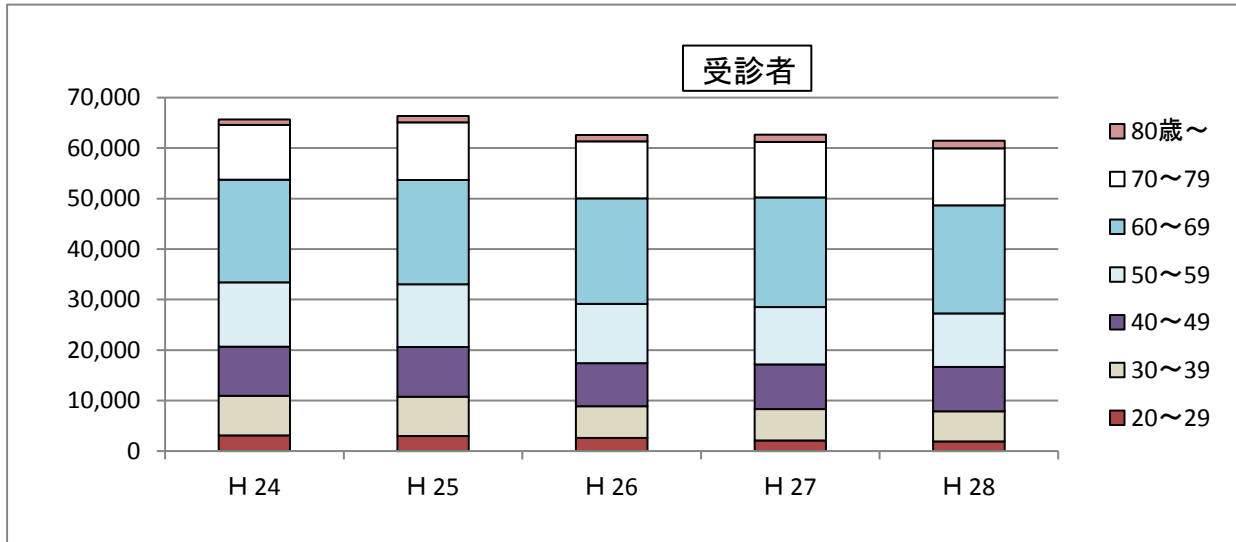

### ② 子宮がん確診者数の推移（頸がん＋体がん）

年度 年齢	20～29	30～39	40～49	50～59	60～69	70～79	80歳～	合計(人)	がん発見率
H 24	9	36	24	7	6	5	0	87	0.12
H 25	13	24	18	4	8	1	1	69	0.10
H 26	9	24	23	4	9	3	0	72	0.11
H 27	5	22	14	4	10	3	1	59	0.09
H 28	4	28	17	10	4	1	1	65	0.11
28年度構成割合(%)	6.2	43.1	26.2	15.4	6.2	1.5	1.5	100.0%	

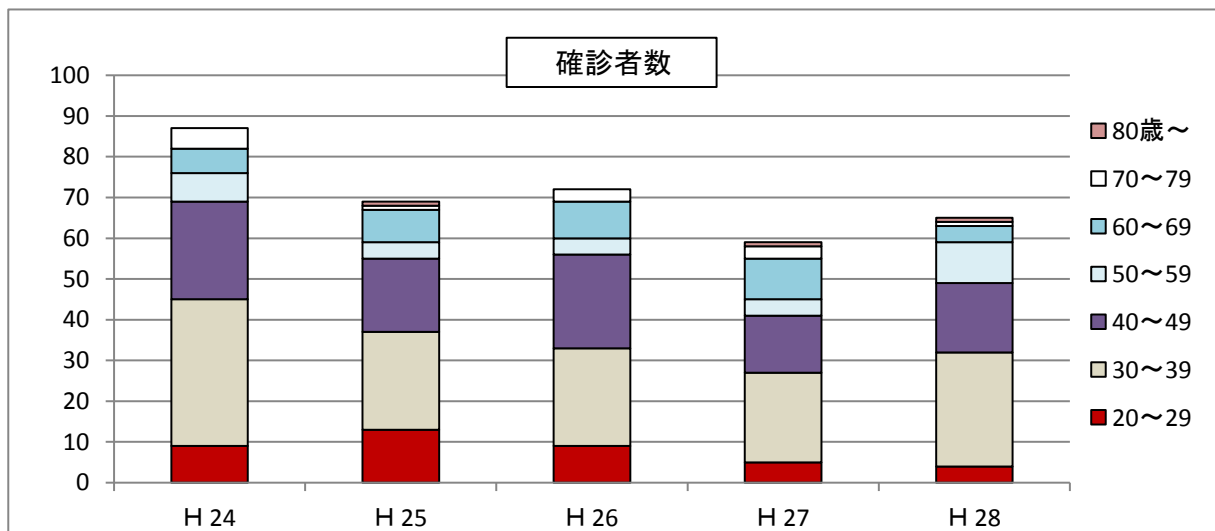

# 山形県子宮がん検診成績の推移 《項目別》（住民検診分）

## 1 一次検診受診者数

人

年齢区分	20～24	25～29	30～34	35～39	40～44	45～49	50～54	55～59	60～64	65～69	70～74	75～79	80～	合計
24年度	1,134	1,983	3,433	4,369	5,473	4,278	5,636	7,138	11,605	8,700	7,361	3,474	1,098	65,682
25年度	944	2,016	3,457	4,369	5,458	4,345	5,493	6,941	11,496	9,174	7,722	3,687	1,254	66,356
26年度	938	1,681	2,736	3,552	4,522	3,962	5,210	6,537	10,879	10,003	7,538	3,748	1,308	62,614
27年度	818	1,277	2,668	3,549	4,755	4,110	4,978	6,387	10,232	11,459	7,152	3,818	1,454	62,657
28年度	667	1,247	2,620	3,320	4,733	4,079	4,587	6,016	9,757	11,628	7,229	4,056	1,524	61,463

## 2 一次検診受診率

%

年齢区分	20～24	25～29	30～34	35～39	40～44	45～49	50～54	55～59	60～64	65～69	70～74	75～79	80～	合計
24年度	18.7	34.2	45.5	49.7	61.3	46.4	48.7	48.2	52.0	40.4	35.7	15.0	2.9	34.3
25年度	17.3	34.7	45.9	50.8	62.7	49.8	50.7	49.0	51.8	41.7	36.5	15.8	3.1	34.5
26年度	17.2	35.4	44.9	49.6	62.1	51.8	54.6	49.1	51.8	41.5	36.3	16.0	3.3	34.1
27年度	16.3	28.9	39.7	44.6	56.7	50.7	53.7	48.5	51.5	43.4	36.0	16.6	3.5	33.0
28年度	13.6	25.1	40.6	44.0	59.6	50.7	53.5	48.9	51.9	46.8	36.9	17.7	3.9	33.7

## 3 要精検者数

人

年齢区分	20～24	25～29	30～34	35～39	40～44	45～49	50～54	55～59	60～64	65～69	70～74	75～79	80～	合計
24年度	44	87	113	113	123	65	92	51	89	51	38	17	5	888
25年度	36	90	123	117	115	78	61	48	64	39	37	17	8	833
26年度	44	97	114	106	126	83	92	72	69	55	44	22	9	933
27年度	40	55	90	94	110	73	82	52	53	49	39	18	12	767
28年度	30	64	111	92	101	68	63	46	35	42	28	21	10	711

## 4 要精検率

%

年齢区分	20～24	25～29	30～34	35～39	40～44	45～49	50～54	55～59	60～64	65～69	70～74	75～79	80～	合計
24年度	3.9	4.4	3.3	2.6	2.2	1.5	1.6	0.7	0.8	0.6	0.5	0.5	0.5	1.4
25年度	3.8	4.5	3.6	2.7	2.1	1.8	1.1	0.7	0.6	0.4	0.5	0.5	0.6	1.3
26年度	4.7	5.8	4.2	3.0	2.8	2.1	1.8	1.1	0.6	0.5	0.6	0.6	0.7	1.5
27年度	4.9	4.3	3.4	2.6	2.3	1.8	1.6	0.8	0.5	0.4	0.5	0.5	0.8	1.2
28年度	4.5	5.1	4.2	2.8	2.1	1.7	1.4	0.8	0.4	0.4	0.4	0.5	0.7	1.2

## 5 精検受診者数

人

年齢区分	20～24	25～29	30～34	35～39	40～44	45～49	50～54	55～59	60～64	65～69	70～74	75～79	80～	合計
24年度	33	69	87	91	102	55	74	42	77	47	32	14	3	726
25年度	24	76	93	90	84	65	46	42	51	37	33	13	7	661
26年度	32	77	95	84	110	67	67	56	54	44	34	19	7	746
27年度	30	49	75	77	85	60	56	46	44	43	29	17	8	619
28年度	24	47	98	85	88	53	52	34	25	37	24	18	8	593

## 6 精検受診率

%

年齢区分	20～24	25～29	30～34	35～39	40～44	45～49	50～54	55～59	60～64	65～69	70～74	75～79	80～	合計
24年度	75.0	79.3	77.0	80.5	82.9	84.6	80.4	82.4	86.5	92.2	84.2	82.4	60.0	81.8
25年度	66.7	84.4	75.6	76.9	73.0	83.3	75.4	87.5	79.7	94.9	89.2	76.5	87.5	79.4
26年度	72.7	79.4	83.3	79.2	87.3	80.7	72.8	77.8	78.3	80.0	77.3	86.4	77.8	80.0
27年度	75.0	89.1	83.3	81.9	77.3	82.2	68.3	88.5	83.0	87.8	74.4	94.4	66.7	80.7
28年度	80.0	73.4	88.3	92.4	87.1	77.9	82.5	73.9	71.4	88.1	85.7	85.7	80.0	83.4

## 7 子宮頸がん確診者

人

年齢区分	20～24	25～29	30～34	35～39	40～44	45～49	50～54	55～59	60～64	65～69	70～74	75～79	80～	合計
24年度	2	7	17	19	15	8	3	2	3	2	4	0	0	82
25年度	1	12	11	13	12	6	3	1	6	2	1	0	0	68
26年度	1	8	13	11	16	7	3	1	4	4	1	1	0	70
27年度	0	5	13	9	11	3	3	1	4	4	3	0	1	57
28年度	1	3	14	14	14	3	7	2	1	3	0	1	0	63

## 8 子宮体がん確診者

人

年齢区分	20～24	25～29	30～34	35～39	40～44	45～49	50～54	55～59	60～64	65～69	70～74	75～79	80～	合計
24年度	0	0	0	0	0	1	1	1	1	0	0	1	0	5
25年度	0	0	0	0	0	0	0	0	0	0	0	0	1	1
26年度	0	0	0	0	0	0	0	0	1	0	1	0	0	2
27年度	0	0	0	0	0	0	0	0	0	2	0	0	0	2
28年度	0	0	0	0	0	0	1	0	0	0	0	0	1	2

## 9 子宮がん確診者(子宮頸がん+子宮体がん)

人

年齢区分	20～24	25～29	30～34	35～39	40～44	45～49	50～54	55～59	60～64	65～69	70～74	75～79	80～	合計
24年度	2	7	17	19	15	9	4	3	4	2	4	1	0	87
25年度	1	12	11	13	12	6	3	1	6	2	1	0	1	69
26年度	0	5	13	9	11	3	3	1	4	6	3	0	1	59
27年度	0	0	0	0	0	0	0	0	0	0	0	0	0	0
28年度	1	3	14	14	14	3	8	2	1	3	0	1	1	65

## &lt;参考&gt;山形県子宮がん死亡者数(人口動態統計)

人

年齢区分 (暦年)	20～24	25～29	30～34	35～39	40～44	45～49	50～54	55～59	60～64	65～69	70～74	75～79	80～	合計
23年	0	0	0	2	1	2	4	6	6	5	5	5	14	50
24年	0	0	0	1	4	1	6	4	7	5	7	3	17	55
25年	0	0	1	3	3	2	3	6	3	5	3	7	25	61
26年	0	0	2	0	0	0	2	0	4	7	7	7	17	46
27年	0	0	0	1	4	1	3	2	6	7	5	5	20	54

# 平成28年度子宮がん検診成績表(1)

資料 2

< 20歳以上 女性 >

【住民検診 県計 市町村別】

区分	A 女子人口 28.4.1 現在	B 対象 者数	C 一次検診受診者数				体がん 検診 受診 (再掲)	C/B 受診 率 (%)	一 次 検 査 結 果										※D 要精検 合計	D/C② 同左 率 (%)	
			① 前年度 (H27)	② 当該 年度 (H28)	③ 2年 連続 受診者	C 計 ①+② -③			頸 部 細 胞 診 査 結 果												
									陰性 NILM	ASC- US	ASC- H	LSIL	HSIL	SCC	AGC	AIS	Adeno	Other			判定 不能
山形市	108,454	55,831	6,941	6,855	109	13,487	111	24.2	6,534	39	25	25	21	1	3	0	2	0	5	116	1.7
寒河江市	17,951	8,627	2,583	2,706	1,686	3,603	0	41.8	2,685	4	2	15	0	0	0	0	0	0	0	21	0.8
上市市	14,341	5,039	2,069	2,029	1,331	2,767	6	54.9	2,007	10	3	6	3	0	0	0	0	0	0	22	1.1
村山市	11,214	7,106	1,816	1,807	1,388	2,235	0	31.5	1,798	5	0	3	1	0	0	0	0	0	0	9	0.5
天童市	26,441	10,815	3,336	3,607	2,280	4,663	12	43.1	3,584	12	2	3	1	0	2	0	0	0	3	20	0.6
東根市	19,635	9,945	2,580	2,531	1,818	3,293	0	33.1	2,511	3	3	3	3	0	0	0	0	0	9	11	0.4
尾花沢市	7,647	3,820	1,099	1,131	844	1,386	0	36.3	1,126	0	1	4	0	0	0	0	0	0	0	5	0.4
山辺町	6,356	3,116	993	498	344	1,147	0	36.8	495	0	0	2	1	0	0	0	0	0	0	3	0.6
中山町	5,044	2,260	802	871	647	1,026	0	45.4	865	4	1	1	0	0	0	0	0	0	0	6	0.7
河北町	8,426	4,692	1,113	1,098	831	1,380	0	29.4	1,093	1	0	3	0	0	1	0	0	0	0	5	0.5
西川町	2,628	1,905	375	383	268	490	0	25.7	382	0	0	1	0	0	0	0	0	0	0	1	0.3
朝日町	3,245	2,045	533	523	336	720	0	35.2	518	2	0	2	0	0	1	0	0	0	0	5	1.0
大江町	3,785	2,299	583	578	420	741	0	32.2	578	0	0	0	0	0	0	0	0	0	0	0	0.0
大石田町	3,276	1,638	456	434	345	545	0	33.3	434	0	0	0	0	0	0	0	0	0	0	0	0.0
村山地域計	238,443	119,138	25,279	24,851	12,647	37,483	129	31.5	24,610	80	37	68	30	1	7	0	2	0	17	224	0.9
新庄市	16,128	8,413	1,529	1,565	746	2,348	0	27.9	1,557	2	0	3	3	0	0	0	0	0	0	8	0.5
金山町	2,599	1,458	525	22	22	525	0	36.0	18	0	0	3	1	0	0	0	0	0	0	4	18.2
最上町	4,042	2,489	649	701	483	867	0	34.8	696	5	0	0	0	0	0	0	0	0	0	5	0.7
舟形町	2,539	2,193	474	531	384	621	0	28.3	528	2	0	0	1	0	0	0	0	0	0	3	0.6
真室川町	3,751	1,929	440	410	272	578	0	30.0	409	0	0	0	0	0	1	0	0	0	0	1	0.2
大蔵村	1,528	1,028	177	184	8	353	0	34.3	181	2	0	1	0	0	0	0	0	0	0	3	1.6
鮎川村	1,939	1,730	309	7	4	312	0	18.0	7	0	0	0	0	0	0	0	0	0	0	0	0.0
戸沢村	2,243	1,660	373	335	241	467	0	28.1	332	0	1	1	1	0	0	0	0	0	0	3	0.9
最上地域計	34,769	20,900	4,476	3,755	2,160	6,071	0	29.0	3,728	11	1	8	6	0	1	0	0	0	0	27	0.7
米沢市	35,896	19,217	3,618	3,516	2,119	5,015	0	26.1	3,470	26	3	11	4	1	0	0	0	0	1	45	1.3
長井市	12,170	5,875	1,330	1,387	880	1,857	0	31.6	1,374	6	2	5	0	0	0	0	0	0	0	13	0.9
南陽市	14,206	8,352	1,923	1,965	1,211	2,677	0	32.1	1,945	2	3	11	4	0	0	0	0	0	0	20	1.0
高畠町	10,340	4,690	1,081	1,085	0	2,166	0	46.2	1,067	4	5	2	6	1	0	0	0	0	0	18	1.7
川西町	6,989	3,135	742	772	404	1,110	0	35.4	768	1	0	2	1	0	0	0	0	0	0	4	0.5
小国町	3,457	2,167	346	327	216	457	0	21.1	327	0	0	0	0	0	0	0	0	0	0	0	0.0
白鷹町	6,331	4,391	906	997	629	1,274	0	29.0	990	3	0	0	4	0	0	0	0	0	0	7	0.7
飯豊町	3,284	1,704	373	449	257	565	0	33.2	445	2	0	2	0	0	0	0	0	0	0	4	0.9
置賜地域計	92,673	49,531	10,319	10,498	5,696	15,121	0	30.5	10,386	44	13	33	19	2	0	0	0	0	1	111	1.1
鶴岡市	57,458	40,879	10,595	10,551	7,495	13,651	204	33.4	10,344	81	15	65	28	0	11	0	1	0	6	201	1.9
酒田市	47,512	19,147	7,523	7,429	4,798	10,154	63	53.0	7,330	42	6	27	12	0	1	0	0	0	11	88	1.2
三川町	3,253	2,357	709	718	512	915	0	38.8	707	7	0	1	3	0	0	0	0	0	0	11	1.5
庄内町	9,817	5,021	2,227	2,235	1,547	2,915	0	58.1	2,199	16	3	10	4	1	1	0	0	0	1	35	1.6
遊佐町	6,695	4,895	1,433	1,426	1,010	1,849	0	37.8	1,412	5	2	6	1	0	0	0	0	0	0	14	1.0
庄内地域計	124,735	72,299	22,487	22,359	15,362	29,484	267	40.8	21,992	151	26	109	48	1	13	0	1	0	18	349	1.6
山形県合計	490,620	261,868	62,561	61,463	35,865	88,159	396	33.7	60,716	286	77	218	103	4	21	0	3	0	36	711	1.2

# 平成28年度 子宮がん検診成績表(2)

< 20歳以上 女性 >

【住民検診 県計 市町村別】

区分	内臓細胞診検査結果				一次検査結果			診察結果				発見疾病(延べ数)				F		精密度検査受診者数			F/D			精密度検査結果			精密度検査結果			子宮頸がん			子宮頸がん			子宮頸がん		
	陰性	陽性	疑陽性	要精検E	要精検小計	判定不能	検体採取不能	頸ポリーブ	子宮筋腫	子宮脱	卵巣腫瘍	炎症	その他	精密度検査受診者数	同左率(%)	F/D	上皮内がん(CIN3)	微小浸潤がん	浸潤がん	子宮体がん	異形成(CIN1,2)	その他の疾患	異常なし	G	G/D	G/C②	①+②+③	陽性反応適中度	G/C②	がん発見率								
																															20	17.24	0.30					
山形市	109	0	0	0	0	2	0	60	255	10	41	27	46	100	86.2	18	1	1	0	0	36	2	42	20	17.24	0.30	1	4.76	0.04									
寒河江市	0	0	0	0	0	0	0	10	56	3	15	2	17	18	85.7	1	0	0	0	0	11	1	5	4	18.18	0.20	4	18.18	0.20									
上山町	5	0	0	0	0	1	0	22	66	0	6	5	16	20	90.9	4	0	0	0	0	6	2	8	1	11.11	0.06	0	0.00	0.00									
村山市	0	0	0	0	0	0	0	12	4	0	1	1	7	6	66.7	1	0	0	0	0	2	6	1	0	0.00	0.00	0	0.00	0.00									
天童市	12	0	0	0	0	0	0	18	46	1	3	0	55	19	95.0	0	0	0	0	0	1	11	7	0	0.00	0.00	0	0.00	0.00									
東根市	0	0	0	0	0	0	0	11	7	1	0	7	9	10	90.9	1	0	0	0	0	5	1	3	1	9.09	0.04	1	9.09	0.04									
尾花沢市	0	0	0	0	0	0	0	6	2	0	0	1	3	5	100.0	1	0	0	0	0	2	0	2	1	20.00	0.09	1	20.00	0.09									
山辺町	0	0	0	0	0	0	0	7	2	0	0	0	0	2	66.7	0	0	0	0	0	2	0	0	0	0.00	0.00	0	0.00	0.00									
中山町	0	0	0	0	0	0	0	4	3	2	1	0	1	6	100.0	1	0	0	0	0	1	1	3	1	16.67	0.11	1	16.67	0.11									
河北町	0	0	0	0	0	0	0	2	4	1	0	0	6	4	80.0	1	0	0	0	0	3	0	0	1	20.00	0.09	1	20.00	0.09									
西川町	0	0	0	0	0	0	0	1	0	0	0	0	2	0	0.0	0	0	0	0	0	0	0	0	0	0.00	0.00	0	0.00	0.00									
朝日町	0	0	0	0	0	0	0	1	4	0	0	0	2	4	80.0	0	0	0	0	0	3	0	1	0	0.00	0.00	0	0.00	0.00									
大江町	0	0	0	0	0	0	0	0	0	0	0	0	0	0	0.0	0	0	0	0	0	0	0	0	0	0.00	0.00	0	0.00	0.00									
大石田町	0	0	0	0	0	0	0	2	0	1	0	0	0	0	0.0	0	0	0	0	0	0	0	0	0	0.00	0.00	0	0.00	0.00									
村山地域計	126	0	0	0	0	3	0	156	449	19	67	43	164	194	86.6	28	1	1	0	0	72	24	72	30	13.39	0.12	1	12.50	0.06									
新庄市	0	0	0	0	0	0	0	18	1	0	0	1	8	7	87.5	1	0	0	0	0	2	2	2	1	25.00	4.55	1	25.00	4.55									
金山町	0	0	0	0	0	0	0	0	1	0	0	0	0	4	100.0	1	0	0	0	0	3	0	0	0	0.00	0.00	0	0.00	0.00									
最上町	0	0	0	0	0	0	0	9	7	1	1	2	9	4	80.0	0	0	0	0	0	0	1	3	0	0.00	0.00	0	0.00	0.00									
舟形町	0	0	0	0	0	0	0	8	3	1	0	0	3	3	100.0	1	0	0	0	0	0	0	2	1	33.33	0.19	1	33.33	0.19									
真室川町	0	0	0	0	0	0	0	7	4	1	0	1	2	1	100.0	0	0	0	0	0	1	0	0	0	0.00	0.00	0	0.00	0.00									
大蔵村	0	0	0	0	0	0	0	2	1	0	0	0	4	3	100.0	0	0	0	0	0	2	0	1	0	0.00	0.00	0	0.00	0.00									
鯉川村	0	0	0	0	0	0	0	0	0	0	0	0	0	0	0.0	0	0	0	0	0	0	0	0	0	0.00	0.00	0	0.00	0.00									
戸沢村	0	0	0	0	0	0	0	7	1	0	0	0	0	2	66.7	0	0	0	0	0	2	0	0	0	0.00	0.00	0	0.00	0.00									
最上地域計	0	0	0	0	0	0	0	51	18	3	1	6	27	24	88.9	3	0	0	0	0	10	3	8	3	11.11	0.08	3	11.11	0.08									
米沢市	0	0	0	0	0	0	0	38	116	4	24	16	53	38	84.4	4	0	0	0	0	6	6	22	4	8.89	0.11	4	8.89	0.11									
長井市	0	0	0	0	0	0	0	4	8	1	2	1	2	7	53.8	1	0	0	0	0	0	0	6	1	7.69	0.07	1	7.69	0.07									
南陽市	0	0	0	0	0	0	0	26	25	3	3	11	13	14	70.0	5	0	0	0	0	2	4	3	5	25.00	0.25	5	25.00	0.25									
高畠町	0	0	0	0	0	0	0	9	16	0	4	0	8	11	61.1	2	0	0	0	0	4	2	3	2	11.11	0.18	2	11.11	0.18									
川西町	0	0	0	0	0	0	0	10	8	0	1	3	3	4	100.0	1	0	0	0	0	1	1	1	1	25.00	0.13	1	25.00	0.13									
小国町	0	0	0	0	0	0	0	5	9	0	2	0	6	0	0.0	0	0	0	0	0	0	0	0	0	0.00	0.00	0	0.00	0.00									
白鷹町	0	0	0	0	0	0	0	5	77	3	18	1	128	5	71.4	1	0	0	0	0	1	0	3	1	14.29	0.10	1	14.29	0.10									
飯豊町	0	0	0	0	0	0	0	2	1	0	1	0	0	4	100.0	0	0	0	0	0	1	0	3	0	0.00	0.00	0	0.00	0.00									
置賜地域計	0	0	0	0	0	0	0	99	260	11	55	32	214	83	74.8	14	0	0	0	0	15	13	41	14	12.61	0.13	14	12.61	0.13									
鶴岡市	204	0	0	0	0	0	0	94	275	18	49	131	242	166	82.6	6	0	0	0	1	39	17	103	6	2.99	0.06	6	2.99	0.06									
酒田市	60	2	1	3	0	0	0	47	170	4	38	25	147	76	86.4	6	0	0	0	1	32	13	25	6	6.82	0.08	6	6.82	0.08									
三川町	0	0	0	0	0	0	0	6	17	1	5	8	3	10	90.9	1	0	0	0	0	2	1	6	1	9.09	0.14	1	9.09	0.14									
庄内町	0	0	0	0	0	0	0	9	86	2	30	16	1	30	85.7	3	0	0	0	0	11	2	26	3	8.57	0.13	3	8.57	0.13									
遊佐町	0	0	0	0	0	0	0	6	38	0	6	2	6	10	71.4	0	0	0	0	0	5	0	5	0	0.00	0.00	0	0.00	0.00									
庄内地域計	264	2	1	3	0	0	0	162	586	25	128	182	399	292	83.7	16	0	0	0	2	89	33	165	16	4.58	0.07	16	4.58	0.07									
山形県合計	390	2	1	3	0	3	0	468	1,313	58	251	263	804	593	83.4	61	1	1	1	2	186	73	286	63	8.86	0.10	63	8.86	0.10									



# 平成27年度子宮がん検診成績表(1)

< 20歳以上 女性 >

【住民検診 県計 市町村別】

区分	A 女子人口 27.4.1 現在	B 対象 者数	C 一次検診受診者数										体がん 検診 受診 (再掲)	C/B 受診 率 (%)	D 頸部細胞診検査結果							判定	※D 要精検 合計	D/C② 同左 率 (%)						
			① 前年度 (H26)			② 当該 年度 (H27)			③ 27年 連続 受診者			C 計 ①+②			陰性 NILM	ASC- US	ASC- H	ASC- H	LSIL	HSIL	SOC				AGC	AIS	Adeno	Other		
			①	②	③	④	⑤	⑥	⑦	⑧	⑨	⑩																		
			1	2	3	4	5	6	7	8	9	10																		
山形市	108,755	55,918	6,184	6,941	101	13,024	153	23.3	6,790	71	9	37	20	4	3	0	2	0	5	146	2.1									
寒河江市	18,033	9,046	2,587	2,583	1,699	3,471	0	38.4	2,564	4	1	11	2	0	1	0	0	0	0	19	0.7									
上山市	14,560	5,025	1,922	2,069	1,285	2,706	13	53.9	2,047	5	2	9	5	0	1	0	0	0	0	22	1.1									
村山市	11,412	6,990	1,906	1,816	1,391	2,331	0	33.3	1,810	1	1	3	1	0	0	0	0	0	0	6	0.3									
天童市	26,441	10,894	3,475	3,336	2,334	4,477	17	41.1	3,304	13	3	8	7	0	0	0	0	0	1	31	0.9									
東根市	19,382	10,644	2,630	2,580	1,826	3,384	0	31.8	2,558	5	0	7	1	0	0	0	0	0	9	13	0.5									
尾花沢市	7,821	4,328	1,177	1,108	830	1,455	0	33.6	1,102	2	0	2	2	0	0	0	0	0	0	6	0.5									
山辺町	6,446	3,186	946	993	695	1,244	0	39.0	985	2	0	5	1	0	0	0	0	0	0	8	0.8									
中山町	5,126	2,239	806	802	611	997	0	44.5	796	3	1	0	1	0	1	0	0	0	0	6	0.7									
河北町	8,511	4,731	1,096	1,113	827	1,382	0	29.2	1,109	2	0	2	0	0	0	0	0	0	0	4	0.4									
西川町	2,672	1,350	395	375	259	511	0	37.9	375	0	0	0	0	0	0	0	0	0	0	0	0.0									
朝日町	3,307	1,735	527	533	326	734	0	42.3	530	1	0	1	1	0	0	0	0	0	0	3	0.6									
大江町	3,843	2,546	598	583	425	756	0	29.7	579	2	1	1	0	0	0	0	0	0	0	4	0.7									
大石田町	3,345	1,713	458	456	335	579	0	33.8	453	0	0	2	1	0	0	0	0	0	0	3	0.7									
村山地域計	239,654	120,345	24,707	25,288	12,944	37,051	183	30.8	25,002	111	18	88	42	4	6	0	2	0	15	271	1.1									
新庄市	16,352	8,378	1,590	1,529	774	2,345	0	28.0	1,524	2	0	3	0	0	0	0	0	0	0	5	0.3									
金山町	2,651	1,458	525	525	386	664	0	45.5	520	3	0	2	0	0	0	0	0	0	0	5	1.0									
最上町	4,147	2,481	581	649	460	770	0	31.0	646	1	2	0	0	0	0	0	0	0	0	3	0.5									
舟形町	2,607	2,062	463	474	369	568	0	27.5	471	2	0	0	1	0	0	0	0	0	0	3	0.6									
真室川町	3,798	1,976	427	469	305	591	0	29.9	460	4	0	4	1	0	0	0	0	0	0	9	1.9									
大蔵村	1,573	1,172	423	177	157	443	0	37.8	175	2	0	0	0	0	0	0	0	0	0	2	1.1									
鮭川村	2,039	1,730	313	318	238	393	0	22.7	318	0	0	0	0	0	0	0	0	0	0	0	0.0									
戸沢村	2,266	1,754	387	373	264	496	0	28.3	371	2	0	0	0	0	0	0	0	0	0	2	0.5									
最上地域計	35,433	21,011	4,709	4,514	2,953	6,270	0	29.8	4,485	16	2	9	2	0	0	0	0	0	0	29	0.6									
米沢市	36,356	19,220	3,834	3,619	2,122	5,331	0	27.7	3,576	16	8	13	1	2	2	0	0	0	1	42	1.2									
長井市	12,303	6,395	1,220	1,329	778	1,771	0	27.7	1,318	4	1	5	1	0	0	0	0	0	0	11	0.8									
南陽市	14,363	11,251	1,883	1,923	1,147	2,659	0	23.6	1,903	6	2	7	4	0	0	0	0	0	1	19	1.0									
高畠町	10,477	4,827	1,191	1,081	69	2,203	0	45.6	1,054	6	7	7	6	0	0	0	0	0	1	26	2.4									
川西町	7,108	3,153	794	742	390	1,146	0	36.3	732	5	0	2	3	0	0	0	0	0	0	10	1.3									
小国町	3,525	2,262	309	346	195	460	0	20.3	344	0	1	1	0	0	0	0	0	0	0	2	0.6									
白鷹町	6,425	4,376	992	906	631	1,267	0	29.0	901	0	0	2	3	0	0	0	0	0	0	5	0.6									
飯豊町	3,351	1,764	488	403	248	643	0	36.5	399	2	0	1	1	0	0	0	0	0	0	4	1.0									
置賜地域計	93,908	53,248	10,711	10,349	5,580	15,480	0	29.1	10,227	39	19	38	19	2	2	0	0	0	3	119	1.1									
鶴岡市	58,060	41,363	10,834	10,595	7,567	13,862	221	33.5	10,389	86	23	54	24	0	13	1	2	0	3	203	1.9									
酒田市	47,950	19,760	7,285	7,523	4,646	10,162	68	51.4	7,424	40	7	26	19	0	2	0	0	0	5	94	1.2									
三川町	3,255	2,388	761	709	509	961	0	40.2	698	2	3	5	1	0	0	0	0	0	0	11	1.6									
庄内町	9,917	5,085	2,243	2,246	1,568	2,921	0	57.4	2,215	12	1	7	10	0	1	0	0	0	0	31	1.4									
遊佐町	6,811	4,946	1,436	1,433	1,017	1,852	0	37.4	1,424	5	0	2	1	1	0	0	0	0	0	9	0.6									
庄内地域計	125,993	73,542	22,559	22,506	15,307	29,758	289	40.5	22,150	145	34	94	55	1	16	1	2	0	8	348	1.5									
山形県合計	494,988	268,146	62,686	62,657	36,784	88,559	472	33.0	61,864	311	73	229	118	7	24	1	4	0	26	767	1.2									

# 平成27年度子宮がん検診成績表(2)

< 20歳以上 女性 >

【住民検診 県計 市町村別】

区分	一次検診結果										精密検査結果				精密検査結果				子宮頸がん (確診)	G ①+② +③	G/D 陽性 反応 適中度	G/C② がん 発見 率		
	内膜細胞診検査結果		頸管		発見疾病(延べ数)		F 精密検査 者数	F/D 同左 率(%)	上皮下 内皮内 がん (CIN3)	②	③	子宮 異形成 (CIN 1,2)	その他 の疾患	異常 なし										
	陰性	陽性	疑陽性	要精検E 要精検 小計	判定 不能	検体 採取 不能									子宮 頸管 ポリー プ	子宮 筋腫	子宮 脱	卵巣 腫瘍					子宮 頸がん 浸潤	①
山形市	151	0	0	1	1	0	58	272	6	48	36	63	122	83.6	12	0	0	1	34	7	68	12	8.22	0.17
寒河江市	0	0	0	0	0	0	8	59	8	11	8	18	14	73.7	1	0	0	0	6	1	6	1	5.26	0.04
上山市	11	0	0	0	2	0	26	56	2	6	9	11	12	54.5	1	0	0	0	4	1	6	1	4.55	0.05
村山市	0	0	0	0	0	0	16	4	1	0	0	3	3	50.0	0	0	0	0	1	2	0	0	0.00	0.00
天童市	17	0	0	0	0	0	16	45	2	12	1	57	26	83.9	4	0	0	0	4	13	5	4	12.90	0.12
東根市	0	0	0	0	0	0	7	8	5	0	7	2	8	61.5	2	0	0	0	4	0	2	2	15.38	0.08
尾花沢市	0	0	0	0	0	0	7	1	0	0	2	2	4	66.7	2	0	0	0	0	0	2	2	33.33	0.18
山辺町	0	0	0	0	0	0	2	0	2	0	0	3	6	75.0	2	0	0	0	1	0	5	2	25.00	0.20
中山町	0	0	0	0	0	0	6	1	2	0	0	4	5	83.3	1	0	0	0	0	0	4	1	16.67	0.12
河北町	0	0	0	0	0	0	1	3	2	0	0	4	3	75.0	0	0	0	0	0	1	2	0	0.00	0.00
西川町	0	0	0	0	0	0	0	1	0	0	0	2	0	0.0	0	0	0	0	0	0	0	0	0.00	0.00
朝日町	0	0	0	0	0	0	2	2	1	0	0	2	1	33.3	0	0	0	0	0	0	1	0	0.00	0.00
大江町	0	0	0	0	0	0	0	2	2	0	0	3	4	100.0	0	0	0	0	1	1	2	0	0.00	0.00
大石田町	0	0	0	0	0	0	1	1	1	0	0	0	2	66.7	0	0	0	0	0	0	1	0	0.00	0.00
村山地域計	179	0	0	1	3	0	150	455	34	77	61	174	210	77.5	25	0	0	1	56	26	104	25	9.23	0.10
新庄市	0	0	0	0	0	0	5	3	1	1	7	7	5	100.0	1	0	0	0	3	1	0	1	20.00	0.07
金山町	0	0	0	0	0	0	3	2	1	0	2	3	5	100.0	0	0	0	0	0	0	5	0	0.00	0.00
最上町	0	0	0	0	0	0	2	7	1	1	0	6	3	100.0	1	0	0	0	0	0	2	1	33.33	0.15
舟形町	0	0	0	0	0	0	0	1	0	0	0	7	3	100.0	1	0	0	0	0	0	2	1	33.33	0.21
真室川町	0	0	0	0	0	0	5	2	0	0	3	4	7	77.8	0	0	0	0	3	2	2	0	0.00	0.00
大蔵村	0	0	0	0	0	0	2	0	0	0	0	1	1	50.0	0	0	0	0	0	0	1	0	0.00	0.00
鮭川村	0	0	0	0	0	0	2	1	0	0	4	1	0	0.0	0	0	0	0	0	0	0	0	0.00	0.00
戸沢村	0	0	0	0	0	0	4	3	0	0	0	1	1	50.0	0	0	0	0	0	0	1	0	0.00	0.00
最上地域計	0	0	0	0	0	0	23	19	3	2	16	30	25	86.2	3	0	0	0	6	3	13	3	10.34	0.07
米沢市	0	0	0	0	0	0	28	152	3	34	9	47	39	92.9	1	0	1	0	9	15	14	2	4.76	0.06
長井市	0	0	0	0	0	0	5	0	1	0	0	2	7	63.6	2	0	0	0	0	2	3	2	18.18	0.15
南陽市	0	0	0	0	0	0	26	17	0	2	6	12	15	78.9	1	0	0	0	5	3	6	1	5.26	0.05
高島町	0	0	0	0	0	0	10	18	1	1	1	10	22	84.6	3	0	0	0	3	5	11	3	11.54	0.28
川西町	0	0	0	0	0	0	10	11	0	2	1	6	9	90.0	2	0	0	0	1	2	4	2	20.00	0.27
小国町	0	0	0	0	0	0	1	1	0	0	0	0	0	0.0	0	0	0	0	0	0	0	0	0.00	0.00
白鷹町	0	0	0	0	0	0	8	75	5	6	0	102	2	40.0	1	0	0	0	0	0	1	1	20.00	0.11
飯豊町	0	0	0	0	0	0	4	2	0	0	0	2	4	100.0	0	0	0	0	1	1	2	0	0.00	0.00
酒賜地域計	0	0	0	0	0	0	92	276	10	45	17	181	98	82.4	10	0	1	0	19	28	41	11	9.24	0.11
鶴岡市	221	0	0	0	0	0	88	278	18	61	147	203	162	79.8	7	0	0	1	40	30	84	7	3.45	0.07
酒田市	65	2	1	3	0	0	40	175	3	28	56	141	80	85.1	5	0	0	0	30	14	31	5	5.32	0.07
三川町	0	0	0	0	0	0	5	24	0	6	7	0	11	100.0	0	0	0	0	5	2	4	0	0.00	0.00
庄内町	0	0	0	0	0	0	12	103	2	22	7	0	28	90.3	5	0	0	0	7	1	15	5	16.13	0.22
遊佐町	0	0	0	0	0	0	7	35	10	6	11	6	5	55.6	1	0	0	0	0	2	2	1	11.11	0.07
庄内地域計	286	2	1	3	0	0	152	615	33	123	228	350	286	82.2	18	0	0	1	82	49	136	18	5.17	0.08
山形県合計	465	2	2	4	3	0	417	1,365	80	247	322	735	619	80.7	56	0	1	2	163	106	294	57	7.43	0.09

# 平成28年度子宮がん検診成績表(1)

【住民検診 累計 年齢区分別】

区分	A 女子人口 28.41 現在	B 対象 者数	一次検診結果										C/B 受診 率 (%)	体がん 検診 受診 (再掲)	※D 要精検 合計	D/C② 同左 率 (%)					
			C 一次検診受診者数			頸部細胞診検査結果											判定 不能				
			① 前年度 (H27)	② 当該 年度 (H28)	③ 27年 連続 受診者	C 計 ①+② -③	陰性 NILM	ASC- US	ASC- H	LSIL	HSIL	SOC						AGC	AIS	Adeno	Other
20歳未満	89,763	...	0	0	0	0	0	0	0	0	0	0	0	0	0	0	0	0			
20歳～24歳	22,050	10,124	795	667	81	1,381	0	13.6	636	14	1	13	1	0	1	0	0	1	30	4.5	
25歳～29歳	23,770	8,824	1,258	1,247	286	2,219	0	25.1	1,181	29	5	23	7	0	0	0	0	2	64	5.1	
30歳～34歳	28,221	11,232	2,643	2,620	704	4,559	8	40.6	2,508	29	13	44	24	0	1	0	0	1	111	4.2	
35歳～39歳	32,025	12,599	3,523	3,320	1,301	5,542	17	44.0	3,225	31	12	31	16	0	2	0	0	3	92	2.8	
40歳～44歳	35,081	12,642	4,750	4,733	1,946	7,537	26	59.6	4,628	35	8	32	25	0	0	1	0	4	101	2.1	
45歳～49歳	32,959	11,779	4,089	4,079	2,191	5,977	41	50.7	4,010	28	5	27	5	1	2	0	0	1	68	1.7	
50歳～54歳	34,252	13,046	4,965	4,587	2,572	6,980	56	53.5	4,522	29	7	13	8	0	6	0	0	2	63	1.4	
55歳～59歳	38,545	17,622	6,379	6,016	3,779	8,616	40	48.9	5,967	21	6	7	7	1	4	0	0	3	46	0.8	
60歳～64歳	43,114	26,385	10,211	9,757	6,279	13,689	81	51.9	9,718	21	3	8	0	1	1	0	1	4	35	0.4	
65歳～69歳	46,621	31,985	11,470	11,628	8,127	14,971	60	46.8	11,575	20	9	8	3	1	1	0	0	11	42	0.4	
70歳～74歳	34,027	26,220	7,167	7,229	4,720	9,676	36	36.9	7,200	13	4	6	2	0	3	0	0	1	28	0.4	
75歳～79歳	35,878	28,383	3,839	4,056	2,878	5,017	25	17.7	4,032	12	2	4	3	0	0	0	0	3	21	0.5	
80歳以上	84,077	51,027	1,472	1,524	1,001	1,995	6	3.9	1,514	4	2	2	2	0	0	1	0	0	10	0.7	
小計(20歳以上)	490,620	261,868	62,561	61,463	35,865	88,159	396	33.7	60,716	286	77	218	103	4	21	0	3	0	711	1.2	
合計	580,383	...	62,561	61,463	35,865	88,159	396	...	60,716	286	77	218	103	4	21	0	3	0	711	1.2	

\* 実施方法別内訳(再掲)

20歳 未満	検診車	...	...	0	0	0	0	...	0	0	0	0	0	0	0	0	0	0	0	0	0.0
20歳 以上	施設個別	...	...	0	0	0	0	...	0	0	0	0	0	0	0	0	0	0	0	0	0.0
20歳 以上	施設一括	...	...	0	0	0	0	...	0	0	0	0	0	0	0	0	0	0	0	0	0.0
20歳 以上	検診車	...	...	5,556	5,613	3,767	7,402	0	5,593	7	3	6	4	0	0	0	0	0	20	0.4	
20歳 以上	施設個別	...	...	22,317	21,725	12,029	32,013	393	21,241	202	46	131	66	2	17	0	1	0	465	2.1	
20歳 以上	施設一括	...	...	34,688	34,125	20,069	48,744	3	33,882	77	28	81	33	2	4	0	2	0	226	0.7	

平成28年度子宮がん検診成績表(2)

【住民検診 県計 年齢区分別】

区分	内臓細胞診検査結果				一次検診結果				結果				精査検査結果				子宮頸がん					
	陰性	疑陽性	要精検E		判定不能	検体採取不能	頸ポリープ	子宮筋腫	子宮脱	卵巣腫瘍	炎症	その他	F/D	F 精査検査者数	F/D 同左率(%)	子宮頸がん			子宮形成 (CIN 1,2)	その他 の疾患	異常なし	
			陽性	陰性												要精検小計	浸潤	微小浸潤				子宮体がん
20歳未満	0	0	0	0	0	0	0	0	0	0	0	0	0	0.0	0	0	0	0	0	0	0	0
20歳～24歳	0	0	0	0	0	0	1	0	6	22	2	24	80.0	1	0	0	0	0	10	5	8	3.33
25歳～29歳	0	0	0	0	0	0	4	9	13	23	13	47	73.4	3	0	0	0	0	22	7	16	4.69
30歳～34歳	8	0	0	0	0	0	16	32	30	46	32	98	88.3	14	0	0	0	0	40	5	42	12.61
35歳～39歳	16	1	0	1	0	0	27	77	35	35	50	85	92.4	13	1	0	0	0	32	8	34	15.22
40歳～44歳	26	0	0	0	0	0	57	200	39	22	83	88	87.1	14	0	0	0	0	24	10	40	13.86
45歳～49歳	41	0	0	0	0	0	62	295	34	17	108	53	77.9	3	0	0	0	0	15	10	27	4.41
50歳～54歳	54	0	0	0	2	0	84	254	29	11	88	52	82.5	7	0	0	0	1	12	5	32	11.11
55歳～59歳	40	0	0	0	0	0	78	135	10	14	84	34	73.9	2	0	0	0	0	8	5	20	4.35
60歳～64歳	81	0	0	0	0	0	71	133	15	19	80	25	71.4	0	0	1	0	3	2	20	2.86	
65歳～69歳	57	1	1	2	1	0	43	112	13	25	114	37	88.1	3	0	0	0	7	8	20	7.14	
70歳～74歳	36	0	0	0	0	0	17	42	11	13	84	24	85.7	0	0	0	0	6	6	12	0.00	
75歳～79歳	25	0	0	0	0	0	6	15	4	9	56	18	85.7	1	0	0	0	7	1	9	4.76	
80歳以上	6	0	0	0	0	0	3	8	4	7	10	8	80.0	0	0	0	1	0	1	6	0.00	
小計(20歳以上)	390	2	1	3	3	0	468	1,313	58	263	804	593	83.4	61	1	1	2	186	73	286	8.86	
合計	390	2	1	3	3	0	468	1,313	58	263	804	593	83.4	61	1	1	2	186	73	286	8.86	

\*実施方法別内訳(再掲)

20歳 検診車	0	0	0	0	0	0	0	0	0	0	0	0	0.0	0	0	0	0	0	0	0	0	0
未満 施設個別	0	0	0	0	0	0	0	0	0	0	0	0	0.0	0	0	0	0	0	0	0	0	0
施設一括	0	0	0	0	0	0	0	0	0	0	0	0	0.0	0	0	0	0	0	0	0	0	0
20歳 検診車	0	0	0	0	0	0	30	17	2	1	56	15	75.0	2	0	0	0	8	7	2	2	10.00
以上 施設個別	387	2	1	3	3	0	188	1,033	32	239	413	381	81.9	32	1	0	2	113	45	201	33	7.10
施設一括	3	0	0	0	0	0	250	263	24	23	335	197	87.2	27	0	1	0	65	21	83	28	12.39



平成27年度子宮がん検診成績表(2)

【住民検診 県計 年齢区分別】

区分	内臓細胞診検査結果				一次検診結果				結果				精査検査結果				子宮頸がん					
	陰性	疑陽性	要精検E		判定不能	検体採取不能	頸ポリープ	発見疾病(延べ数)			F/D同左率(%)	F精密検査受診者数	子宮頸がん(①)	子宮頸がん(②)	子宮頸がん(③)	子宮体がん	異形成(CIN1,2)	その他の疾患	異常なし	G	G/D陽性反応適中度	G/C②がん発見率
			子宮筋腫	子宮脱				卵巣腫瘍	陰炎	その他												
20歳未満	0	0	0	0	0	0	0	0	0	0	0	0	0	0	0	0	0	0	0	0	0	0
20歳～24歳	0	0	0	0	0	0	0	2	10	23	8	30	75.0	0	0	0	4	12	0	0.00	0.00	
25歳～29歳	4	0	0	0	0	1	3	0	18	41	4	49	89.1	5	0	0	5	15	5	9.09	0.39	
30歳～34歳	6	0	0	0	0	10	33	0	24	50	31	75	83.3	13	0	0	5	28	13	14.44	0.49	
35歳～39歳	6	0	0	0	0	28	87	0	27	38	45	77	81.9	9	0	0	23	31	9	9.57	0.25	
40歳～44歳	29	0	0	0	0	60	189	1	34	30	98	85	77.3	11	0	0	14	35	11	10.00	0.23	
45歳～49歳	47	0	0	0	1	53	293	3	36	23	103	60	82.2	3	0	0	9	28	3	4.11	0.07	
50歳～54歳	78	0	0	0	0	90	275	2	19	19	98	56	68.3	3	0	0	10	35	3	3.66	0.06	
55歳～59歳	64	0	0	0	0	59	166	8	15	18	58	46	88.5	0	0	1	5	30	1	1.92	0.02	
60歳～64歳	79	1	2	3	0	62	132	13	21	34	72	44	83.0	4	0	0	12	23	4	7.55	0.04	
65歳～69歳	76	0	0	0	1	39	109	16	22	22	94	43	87.8	4	0	0	7	20	4	8.16	0.03	
70歳～74歳	38	0	0	0	1	11	48	19	14	15	69	29	74.4	3	0	0	5	21	3	7.69	0.04	
75歳～79歳	29	1	0	1	0	3	16	10	6	4	44	17	94.4	0	0	0	6	9	0	0.00	0.00	
80歳以上	9	0	0	0	0	1	12	8	1	5	11	8	66.7	1	0	0	0	7	1	8.33	0.07	
小計(20歳以上)	465	2	2	4	3	417	1,365	80	247	322	735	619	80.7	56	0	1	163	294	57	7.43	0.09	
合計	465	2	2	4	3	417	1,365	80	247	322	735	619	80.7	56	0	1	163	294	57	7.43	0.09	

\*実施方法別内訳(再掲)

20歳 検診率	0	0	0	0	0	0	0	0	0	0	0	0	0.0	0	0	0	0	0	0	0	0
未満 施設個別	0	0	0	0	0	0	0	0	0	0	0	0	0.0	0	0	0	0	0	0	0	0
施設一括	0	0	0	0	0	0	0	0	0	0	0	0	0.0	0	0	0	0	0	0	0	0
20歳 検診率	1	0	0	0	0	32	11	2	0	1	66	27	84.4	7	0	0	11	9	7	21.88	0.16
以上 施設個別	464	2	2	4	3	165	1,121	34	229	298	377	384	80.7	26	0	1	110	179	27	5.67	0.12
施設一括	0	0	0	0	0	220	233	44	18	23	292	208	80.3	23	0	0	42	106	23	8.88	0.06

平成28年度子宮がん検診成績表(1)【職域検診分・検診機関別】

区分	A 女子人口 284.1 現在	C 一次検診受診者数										C②/A 受診 率 (%)	体がん 検診 受診 (再掲)	D 二次検診結果										※D 要精検 合計	D/C② 同左 率 (%)										
		① 前年度 (H27)		② 当該 年度 (H28)		③ 27年 連続 受診者		C 計 ①+② -③		陰性 NILM				ASC- US		ASC- H		LSIL		HSIL		SCC				AGC		AIS		Adeno		Other		判定 不能	
		12,667		13,044		7,152		18,559		12,868				35		18		84		37		2				0		0		0		0		0	
		2,075		2,336		930		3,481		2,308				13		0		10		3		1				1		0		0		0		0	
検査機関別 20歳以上	...	12,667	13,044	7,152	18,559	0	...	12,868	35	18	84	37	2	0	0	0	0	0	0	0	0	0	0	0	0	0	0	0	0	0	176	1.3			
やまがた健康推進機構	...	2,075	2,336	930	3,481	0	...	2,308	13	0	10	3	1	1	0	0	0	0	0	0	0	0	0	0	0	0	0	0	0	28	1.2				
果成人病検査センター	...	7,283	7,355	3,817	10,821	0	...	7,237	43	11	33	24	0	1	0	0	0	0	0	0	0	0	0	0	0	0	6	112	1.5						
山形市医師会健診センター	...	4,628	4,837	...	4,837	0	...	4,731	42	11	22	18	2	5	0	1	0	0	0	0	0	0	0	0	0	0	5	101	2.1						
鶴岡地区医師会 荘内地区健康管理センター	...	0	3,423	...	3,423	0	...	3,318	61	12	20	12	0	0	0	0	0	0	0	0	0	0	0	0	0	0	0	0	105	3.1					
全日本労働福祉協会 日本健康管理協会	...	4,086	4,609	...	8,695	0	...	4,462	78	12	35	20	0	2	0	0	0	0	0	0	0	0	0	0	0	0	0	0	147	3.2					
山形健康管理センター	...	30,739	35,604	11,899	54,444	0	...	34,924	272	64	204	114	5	9	0	1	0	0	0	0	0	0	0	0	0	0	11	669	1.9						
住民検診 計	...	62,561	61,463	35,865	88,159	396	33.7	60,716	286	77	218	103	4	21	0	3	0	0	0	0	0	0	0	0	0	0	36	711	1.2						
20歳以上 累計	...	93,300	97,067	47,764	142,603	396	...	95,640	558	141	422	217	9	30	0	4	0	0	0	0	0	0	0	0	0	0	47	1,380	1.4						

検査機関における職域の年齢階層区分別

20歳未満	...	19	23	0	42	0	...	23	0	0	0	0	0	0	0	0	0	0	0	0	0	0	0	0	0	0	0	0	0	0	0	0.0
20歳～24歳	...	869	965	96	1,738	0	...	936	14	2	10	3	0	0	0	0	0	0	0	0	0	0	0	0	0	0	0	0	29	3.0		
25歳～29歳	...	1,577	1,712	380	2,909	0	...	1,643	20	4	30	12	0	0	0	0	0	0	0	0	0	0	0	0	0	0	3	66	3.9			
30歳～34歳	...	2,308	2,752	529	4,531	0	...	2,669	25	8	27	22	0	1	0	0	0	0	0	0	0	0	0	0	0	0	0	83	3.0			
35歳～39歳	...	3,731	4,353	1,171	6,913	0	...	4,238	37	11	38	24	0	1	0	0	0	0	0	0	0	0	0	0	0	0	3	112	2.6			
40歳～44歳	...	4,989	5,988	1,847	9,130	0	...	5,862	40	11	46	24	3	2	0	0	0	0	0	0	0	0	0	0	0	0	0	126	2.1			
45歳～49歳	...	4,391	5,179	1,979	7,591	0	...	5,070	53	7	27	12	1	5	0	0	0	0	0	0	0	0	0	0	0	0	4	105	2.0			
50歳～54歳	...	4,868	5,380	2,060	8,188	0	...	5,304	32	11	19	12	1	0	0	0	0	0	0	0	0	0	0	0	0	0	1	75	1.4			
55歳～59歳	...	4,215	4,876	2,100	6,991	0	...	4,834	29	5	6	2	0	0	0	0	0	0	0	0	0	0	0	0	0	0	0	42	0.9			
60歳～64歳	...	2,537	2,860	1,159	4,238	0	...	2,842	12	3	1	2	0	0	0	0	0	0	0	0	0	0	0	0	0	0	0	18	0.6			
65歳～69歳	...	911	1,148	442	1,617	0	...	1,139	7	2	0	0	0	0	0	0	0	0	0	0	0	0	0	0	0	0	0	9	0.8			
70歳～74歳	...	292	320	107	505	0	...	317	2	0	0	1	0	0	0	0	0	0	0	0	0	0	0	0	0	0	0	3	0.9			
75歳～79歳	...	43	62	24	81	0	...	62	0	0	0	0	0	0	0	0	0	0	0	0	0	0	0	0	0	0	0	0	0	0.0		
80歳以上	...	8	9	5	12	0	...	8	1	0	0	0	0	0	0	0	0	0	0	0	0	0	0	0	0	0	0	0	1	11.1		
小計(20歳以上)	...	30,739	35,604	11,899	54,444	0	...	34,924	272	64	204	114	5	9	0	1	0	0	0	0	0	0	0	0	0	0	11	669	1.9			
合計	...	30,758	35,627	11,899	54,486	0	...	34,947	272	64	204	114	5	9	0	1	0	0	0	0	0	0	0	0	0	0	11	669	1.9			





平成27年度子宮がん検診成績表(1)【職域検診分・検診機関別】

区分	A 女子人口 27.41 現在		C 一次検診受診者数					C②/A 受診率 (%)	体がん 検診 受診 (再掲)	結果 頸部細胞診検査結果										※D 要精検 合計	D/C② 同左 率 (%)
	① 前年度 (H26)		② 当該 年度 (H27)		③ 2年 連続 受診者					陰性 NILM	ASC- US	ASC- H	LSIL	HSIL	SCC	AGC	AIS	Adeno	Other		
	①	②	③	④	⑤	⑥	⑦	⑧	⑨											⑩	⑪
	前年度 (H26)	当該 年度 (H27)	2年 連続 受診者	計 ①+② ③	C 計 ①+② ③	C②/A 受診率 (%)	体がん 検診 受診 (再掲)	陰性 NILM	ASC- US	ASC- H	LSIL	HSIL	SCC	AGC	AIS	Adeno	Other	判定 不能			
検診機関別 20歳以上																					
やまがた健康推進機構	...	12,162	12,667	6,833	17,996	0	...	12,464	62	23	88	26	2	2	0	1	0	0	203	1.6	
県成人病検査センター	...	2,061	2,075	866	3,270	0	...	2,044	12	3	10	3	2	1	0	0	0	0	31	1.5	
山形市医師会健診センター	...	6,950	7,283	3,685	10,548	0	...	7,126	63	9	45	25	1	3	1	1	0	9	148	2.0	
鶴岡地区医師会 荘内地区健康管理センター	...	0	4,628	0	4,628	0	...	4,519	29	6	40	27	1	6	0	0	0	0	109	2.4	
全日本労働福祉協会 日本健康管理協会	...	0	0	0	0	0	...	0	0	0	0	0	0	0	0	0	0	0	0	0.0	
山形健康管理センター	...	3,688	4,086	0	7,774	0	...	3,956	76	3	30	18	1	2	0	0	0	0	130	3.2	
合計	...	24,861	30,739	11,384	44,216	0	...	30,109	242	44	213	99	7	14	1	2	0	9	621	2.0	
住民検診 計	494,988	62,686	62,657	36,784	88,559	472	33.0	61,864	311	73	229	118	7	24	1	4	0	26	767	1.2	
20歳以上 累計	494,988	87,547	93,396	48,168	132,775	472	18.9	91,973	553	117	442	217	14	38	2	6	0	35	1,388	1.5	
検診機関における職域の年齢層区分別																					
20歳未満	...	10	19	0	29	0	...	19	0	0	0	0	0	0	0	0	0	0	0	0.0	
20歳～24歳	...	729	869	110	1,488	0	...	841	7	3	15	2	0	0	0	0	0	1	27	3.1	
25歳～29歳	...	1,239	1,577	383	2,433	0	...	1,525	16	5	20	11	0	0	0	0	0	0	52	3.3	
30歳～34歳	...	1,861	2,308	520	3,649	0	...	2,231	20	7	30	19	0	1	0	0	0	1	76	3.3	
35歳～39歳	...	2,852	3,731	1,126	5,457	0	...	3,609	36	11	40	27	2	2	1	1	0	2	120	3.2	
40歳～44歳	...	4,071	4,989	1,764	7,296	0	...	4,868	43	6	46	21	2	2	0	0	0	1	120	2.4	
45歳～49歳	...	3,530	4,391	1,869	6,052	0	...	4,300	46	4	28	8	1	3	0	0	0	1	90	2.0	
50歳～54歳	...	4,104	4,868	2,094	6,878	0	...	4,785	40	6	25	9	0	2	0	1	0	0	83	1.7	
55歳～59歳	...	3,362	4,215	1,943	5,634	0	...	4,183	19	2	5	1	1	2	0	0	0	2	30	0.7	
60歳～64歳	...	2,106	2,537	1,087	3,556	0	...	2,522	11	0	1	1	0	1	0	0	0	1	14	0.6	
65歳～69歳	...	710	911	358	1,263	0	...	904	4	0	2	0	1	0	0	0	0	0	7	0.8	
70歳～74歳	...	246	292	101	437	0	...	290	0	0	1	0	0	1	0	0	0	0	2	0.7	
75歳～79歳	...	38	43	22	59	0	...	43	0	0	0	0	0	0	0	0	0	0	0	0.0	
80歳以上	...	13	8	7	14	0	...	8	0	0	0	0	0	0	0	0	0	0	0	0.0	
小計(20歳以上)	...	24,861	30,739	11,384	44,216	0	...	30,109	242	44	213	99	7	14	1	2	0	9	621	2.0	
合計	...	24,871	30,758	11,384	44,245	0	...	30,128	242	44	213	99	7	14	1	2	0	9	621	2.0	

平成27年度 子宮がん検診成績表(2)【職域検診分】

※別表

区分	内臓細胞診検査結果				一次検診結果				結果				精密検査結果				子宮頸がん(確診)						
	陰性	陽性	要精検E	小計	判定不能	検体採取不能	発見疾病(延べ数)				F/D同左率(%)	F精密検査受診者数	子宮頸がん	子宮頸がん	子宮頸がん	子宮頸がん	G/D陽性反応適中度	G/C2がん発見率					
							頸管ポリープ	子宮筋腫	子宮脱	卵巣腫瘍									炎症	その他			
							疑陽性	陽性	要精検E	小計									子宮頸がん	子宮頸がん	子宮頸がん	子宮頸がん	
*実施方法別内訳(再掲)																							
やまがた健康推進機構	0	0	0	0	0	0	153	85	4	1	13	185	165	81.3	13	0	1	1	65	41	44	6.90	0.11
県成人病検査センター	0	0	0	0	0	0	31	19	0	1	0	10	24	77.4	4	0	0	0	6	2	12	12.90	0.19
山形市医師会健診センター	0	0	0	0	0	0	68	2	3	0	4	122	120	81.1	11	0	0	0	53	15	41	7.43	0.15
鶴岡地区医師会 庄内地区健康管理センター	0	0	0	0	0	0	74	113	3	0	30	123	84	77.1	9	1	0	0	31	4	39	9.17	0.22
全日本労働福祉協会 日本健康管理協会 山形健康管理センター	0	0	0	0	0	0	2	1	0	0	0	0	94	72.3	2	0	1	0	21	30	40	2.31	0.07
合計	0	0	0	0	0	0	328	220	10	2	47	440	487	78.4	39	1	2	1	176	92	176	6.76	0.14
住民検診計	465	2	2	4	3	0	417	1,365	80	247	322	735	619	80.7	56	0	1	2	163	106	294	7.43	0.09
20歳以上 県計	465	2	2	4	3	0	745	1,585	90	249	369	1,175	1,106	79.7	95	1	3	3	339	198	470	7.13	0.11
20歳未満	0	0	0	0	0	0	0	0	0	0	0	0	0	0.0	0	0	0	0	0	0	0	0.00	0.00
20歳～24歳	0	0	0	0	0	0	1	0	0	0	4	7	18	66.7	2	0	0	0	7	5	4	7.41	0.23
25歳～29歳	0	0	0	0	0	0	0	1	0	0	4	12	42	80.8	4	0	0	0	21	8	9	7.69	0.25
30歳～34歳	0	0	0	0	0	0	8	2	0	0	4	18	58	76.3	3	0	0	0	27	9	19	3.95	0.13
35歳～39歳	0	0	0	0	0	0	37	7	0	0	11	46	103	85.8	12	1	1	0	48	15	26	11.67	0.38
40歳～44歳	0	0	0	0	0	0	52	53	0	0	4	95	87	72.5	11	0	0	0	32	14	30	9.17	0.22
45歳～49歳	0	0	0	0	0	0	86	80	1	1	10	137	72	80.0	1	0	0	0	19	15	37	1.11	0.02
50歳～54歳	0	0	0	0	0	0	78	57	3	0	2	85	66	79.5	4	0	0	1	18	16	27	4.82	0.08
55歳～59歳	0	0	0	0	0	0	49	14	1	0	1	24	23	76.7	1	0	1	0	1	7	13	6.67	0.05
60歳～64歳	0	0	0	0	0	0	15	6	2	1	5	14	10	71.4	0	0	0	0	2	2	6	0.00	0.00
65歳～69歳	0	0	0	0	0	0	2	0	1	0	2	2	6	85.7	1	0	0	0	1	1	3	14.29	0.11
70歳～74歳	0	0	0	0	0	0	0	0	2	0	0	0	2	100.0	0	0	0	0	0	0	2	0.00	0.00
75歳～79歳	0	0	0	0	0	0	0	0	0	0	0	0	0	0.0	0	0	0	0	0	0	0	0.00	0.00
80歳以上	0	0	0	0	0	0	0	0	0	0	0	0	0	0.0	0	0	0	0	0	0	0	0.00	0.00
小計(20歳以上)	0	0	0	0	0	0	328	220	10	2	47	440	487	78.4	39	1	2	1	176	92	176	6.76	0.14
合計	0	0	0	0	0	0	328	220	10	2	47	440	487	78.4	39	1	2	1	176	92	176	6.76	0.14

## 平成 24～28 年度 子宮がん検診成績表(1)

【住民検診 地域別】

&lt; 20歳以上 女性 &gt;

区分	A 女子人口 毎年4.1 現在	B 対象 者数	C 一次検診受診者数				体がん 検診 受診 (再掲)	C/B 受診 率 (%)	一 次 検 診 結 果										判定 不能	※D 要精検 合計	D/C② 同左 率 (%)
			① 前年度	② 当該 年度	③ 2年 連続 受診者	C 計 ①+② -③			頸 部 細 胞 診 査 結 果												
									陰性 NILM	ASC- US	ASC- H	LSIL	HSIL	SCC	AGC	AIS	Adeno	Other			
H24	241,363	120,577	27,729	26,969	13,476	41,222	171	34.2	26,610	168	26	66	70	4	7	0	1	0	17	342	1.3
H25	241,707	121,429	26,936	26,810	13,257	40,489	149	33.3	26,521	120	28	72	54	3	7	0	1	0	4	285	1.1
H26	241,025	121,005	27,075	24,627	12,984	38,718	165	32.0	24,362	110	25	63	42	2	7	1	3	0	12	253	1.0
H27	239,654	120,345	24,707	25,288	12,944	37,051	183	30.8	25,002	111	18	88	42	4	6	0	2	0	15	271	1.1
H28	238,443	119,138	25,279	24,851	12,647	37,483	129	31.5	24,610	80	37	68	30	1	7	0	2	0	17	224	0.9
H24	36,287	20,702	4,995	5,026	2,994	7,037	0	34.0	4,966	25	8	18	7	1	0	0	1	0	0	60	1.2
H25	36,478	21,072	5,019	5,051	3,136	6,934	0	32.9	5,017	18	2	7	1	2	0	0	0	0	4	30	0.6
H26	35,899	20,811	4,794	4,619	2,967	6,446	0	31.0	4,577	13	5	18	5	1	0	0	0	0	0	42	0.9
H27	35,433	21,011	4,709	4,514	2,953	6,270	0	29.8	4,485	16	2	9	2	0	0	0	0	0	0	29	0.6
H28	34,769	20,900	4,476	3,755	2,160	6,071	0	29.0	3,728	11	1	8	6	0	1	0	0	0	0	27	0.7
H24	98,111	55,347	10,256	10,530	4,951	15,835	0	28.6	10,373	53	18	46	32	1	4	0	2	0	0	157	1.5
H25	96,629	54,655	10,530	10,432	5,127	15,835	0	29.0	10,315	31	15	41	26	4	1	0	0	0	0	117	1.1
H26	94,566	53,750	10,432	10,806	5,396	15,842	0	29.5	10,615	74	24	42	47	0	3	0	1	0	0	191	1.8
H27	93,908	53,248	10,711	10,349	5,580	15,480	0	29.1	10,227	39	19	38	19	2	2	0	0	0	3	119	1.1
H28	92,673	49,531	10,319	10,498	5,696	15,121	0	30.5	10,386	44	13	33	19	2	0	0	0	0	1	111	1.1
H24	129,982	81,757	23,566	23,157	15,332	31,391	364	38.4	22,795	131	33	82	58	3	22	0	0	1	33	329	1.4
H25	129,803	77,490	23,176	24,063	15,624	31,615	330	40.8	23,647	159	40	120	58	5	12	0	2	2	15	401	1.7
H26	127,193	74,774	24,059	22,562	15,366	31,255	318	41.8	22,105	207	34	120	74	1	9	1	1	0	10	447	2.0
H27	125,993	73,542	22,559	22,506	15,307	29,758	289	40.5	22,150	145	34	94	55	1	16	1	2	0	8	348	1.5
H28	124,735	72,299	22,487	22,359	15,362	29,484	267	40.8	21,992	151	26	109	48	1	13	0	1	0	18	349	1.6
H24	505,743	278,383	66,546	65,682	36,743	95,485	535	34.8	64,744	377	85	212	167	9	33	0	4	1	50	888	1.4
H25	504,617	274,646	65,661	66,356	37,144	94,873	479	35.0	65,500	328	85	240	139	14	20	0	3	2	23	833	1.3
H26	498,683	270,340	66,360	62,614	36,713	92,261	483	34.3	61,659	404	88	243	168	4	19	2	5	0	22	933	1.5
H27	494,988	268,146	62,686	62,657	36,784	88,559	472	34.5	61,864	311	73	229	118	7	24	1	4	0	26	767	1.2
H28	490,620	261,868	62,561	61,463	35,865	88,159	396	33.7	60,716	286	77	218	103	4	21	0	3	0	36	711	1.2
村山																					
最上																					
置賜																					
庄内																					
合計																					

# 平成24～28年度 子宮がん検診成績表(2)

< 20歳以上 女性 >

【住民検診 地域別】

区分	一次検診結果										精密検査結果				子宮頸がん(確診)									
	内服細胞診検査結果		頸管ポリープ		発見疾病(延べ数)		F/D		子宮頸がん		子宮		異形成		その他		G	G/D	G/C②					
	陰性	陽性	要精検E	要精検I	判定不能	検体採取不能	子宮筋腫	子宮脱	卵巣腫瘍	炎症	その他	F	精密検査受診者数	同左率(%)	F/D	上皮内微小浸潤がん(CIN3)				浸潤がん	子宮体がん	異形成(CIN1,2)	その他の疾患	異常なし
H24	168	2	0	2	1	0	212	388	17	68	55	185	287	83.9	34	4	1	0	79	98	76	39	11.40	0.14
H25	147	1	1	2	0	0	154	414	31	69	58	210	228	80.0	30	4	3	0	70	58	63	37	12.98	0.14
H26	156	5	1	6	3	0	147	359	21	50	48	143	188	74.3	23	2	1	1	57	58	49	26	10.28	0.11
H27	179	0	1	1	3	0	150	455	34	77	61	174	210	77.5	25	0	0	1	56	26	104	25	9.23	0.10
H28	126	0	0	0	3	0	156	449	19	67	43	164	194	86.6	28	1	1	0	72	24	72	30	13.39	0.12
H24	425	0	8	8	0	0	29	15	2	0	22	21	46	76.7	10	0	0	1	11	10	14	10	16.67	0.20
H25	0	0	0	0	0	0	19	20	9	1	23	24	27	90.0	3	0	0	0	6	9	9	3	10.00	0.06
H26	0	0	0	0	0	0	19	20	6	1	15	30	35	83.3	3	0	0	0	13	8	11	3	7.14	0.06
H27	0	0	0	0	0	0	23	19	3	2	16	30	25	86.2	3	0	0	0	6	3	13	3	10.34	0.07
H28	0	0	0	0	0	0	51	18	3	1	6	27	24	88.9	3	0	0	0	10	3	8	3	11.11	0.08
H24	0	0	0	0	0	0	72	203	13	37	9	157	128	81.5	12	1	2	0	40	50	24	15	9.55	0.14
H25	0	0	0	0	0	0	113	288	10	55	24	165	101	86.3	13	1	0	0	27	22	39	14	11.97	0.13
H26	0	0	0	0	0	0	80	289	21	59	27	175	166	86.9	14	0	0	0	38	43	71	14	7.33	0.13
H27	0	0	0	0	0	0	92	276	10	45	17	181	98	82.4	10	0	1	0	19	28	41	11	9.24	0.11
H28	0	0	0	0	0	0	99	260	11	55	32	214	83	74.8	14	0	0	0	15	13	41	14	12.61	0.13
H24	355	2	0	2	7	0	184	589	40	92	217	616	265	80.5	18	0	0	4	75	39	129	18	5.47	0.08
H25	325	0	0	0	5	0	170	671	43	108	253	517	305	76.1	13	1	0	1	114	55	123	14	3.49	0.06
H26	313	2	2	4	1	0	177	639	44	138	222	455	357	79.9	26	0	1	1	110	41	178	27	6.04	0.12
H27	286	2	1	3	0	0	152	615	33	123	228	350	286	82.2	18	0	0	1	82	49	136	18	5.17	0.08
H28	264	2	1	3	0	0	162	586	25	128	182	399	292	83.7	16	0	0	2	89	33	165	16	4.58	0.07
H24	948	4	8	12	8	0	497	1,195	72	197	303	979	726	81.8	74	5	3	5	205	197	243	82	9.23	0.12
H25	472	1	1	2	5	0	456	1,393	93	233	358	916	661	79.4	59	6	3	1	217	144	234	68	8.16	0.10
H26	469	7	3	10	4	0	423	1,307	92	248	312	803	746	80.0	66	2	2	2	218	150	309	70	7.50	0.11
H27	465	2	2	4	3	0	417	1,365	80	247	322	735	619	80.7	56	0	1	2	163	106	294	57	7.43	0.09
H28	390	2	1	3	3	0	468	1,313	58	251	263	804	593	83.4	61	1	1	2	186	73	286	63	8.86	0.10

# 平成26～28年度 子宮がん検診成績の主な推移

< 20歳以上 女性計 >

【住民検診 県計 市町村別】

区分	受診者数			一 次 検 診			精 密 検 査			陽性反応適中度 (%)			がん発見率 (%)													
	前年度		27年度	28年度		27年度		28年度		27年度		28年度		26年度		27年度		28年度								
	26年度	27年度	28年度	26年度	27年度	28年度	26年度	27年度	28年度	26年度	27年度	28年度	26年度	27年度	28年度	26年度	27年度	28年度								
山形市	13,620	13,024	13,487	24.3	24.2	24.2	146	116	1.4	2.1	1.7	71	122	100	84.5	83.6	86.2	9	12	20	10.71	8.22	17.24	0.15	0.17	0.30
寒河江市	3,711	3,471	3,603	38.4	41.8	41.8	23	19	0.9	0.7	0.8	16	14	18	69.6	73.7	85.7	3	1	1	13.04	5.26	4.76	0.12	0.04	0.04
上山市	2,593	2,706	2,767	53.9	54.9	54.9	22	22	1.5	1.1	1.1	20	12	20	69.0	54.5	90.9	1	1	4	3.45	4.55	18.18	0.05	0.05	0.20
村山市	2,395	2,331	2,235	33.3	31.5	31.5	6	6	1.2	0.3	0.5	15	3	6	68.2	50.0	66.7	1	0	1	4.55	0.00	11.11	0.05	0.00	0.06
天童市	4,661	4,477	4,663	41.1	43.1	43.1	38	31	1.1	0.9	0.6	31	26	19	81.6	83.9	95.0	5	4	0	13.16	12.90	0.00	0.14	0.12	0.00
東根市	3,559	3,384	3,293	31.8	33.1	33.1	15	13	0.6	0.5	0.4	11	8	10	73.3	61.5	90.9	1	2	1	6.67	15.38	9.09	0.04	0.08	0.04
尾花沢市	1,907	1,455	1,386	33.6	36.3	36.3	7	6	0.5	0.4	0.4	0	4	5	0.0	66.7	100.0	0	2	1	0.00	33.33	20.00	0.00	0.18	0.09
山辺町	1,297	1,244	1,147	39.0	36.8	36.8	14	8	1.5	0.8	0.6	12	6	2	85.7	75.0	66.7	2	2	0	14.29	25.00	0.00	0.21	0.20	0.00
中山町	1,008	997	1,026	44.5	45.4	45.4	2	6	0.2	0.7	0.7	1	5	6	50.0	83.3	100.0	0	1	1	0.00	16.67	16.67	0.00	0.12	0.11
河北町	1,429	1,382	1,380	30.2	29.4	29.4	8	4	0.7	0.4	0.5	6	3	4	75.0	75.0	80.0	3	0	1	37.50	0.00	20.00	0.27	0.00	0.09
西川町	405	511	490	36.4	37.9	37.9	1	0	0.3	0.0	0.3	0	0	0	0.0	0.0	0.0	0	0	0	100.00	0.00	0.00	0.33	0.00	0.00
朝日町	730	734	720	36.3	42.3	35.2	2	3	0.4	0.6	1.0	1	1	4	50.0	33.3	80.0	0	0	0	0.00	0.00	0.00	0.00	0.00	0.00
大江町	788	756	741	34.2	29.7	32.2	6	4	1.0	0.7	0.0	3	4	0	50.0	100.0	0.0	0	0	0	0.00	0.00	0.00	0.00	0.00	0.00
大石田町	615	579	545	31.1	33.8	33.3	2	3	0.4	0.7	0.0	1	2	0	50.0	66.7	0.0	0	0	0	0.00	0.00	0.00	0.00	0.00	0.00
村山地域計	38,718	37,051	37,483	32.0	31.5	31.5	253	271	1.0	1.1	0.9	188	210	194	74.3	77.5	86.6	26	25	30	10.28	9.23	13.39	0.11	0.10	0.12
新庄市	2,607	2,345	2,348	29.4	28.0	27.9	11	5	0.7	0.3	0.5	9	5	7	81.8	100.0	87.5	1	1	1	9.09	20.00	12.50	0.06	0.07	0.06
金山町	635	664	525	42.0	45.5	36.0	6	5	1.1	1.0	1.8	5	5	4	83.3	100.0	100.0	1	0	1	16.67	0.00	25.00	0.19	0.00	4.55
最上町	866	770	867	33.6	31.0	34.8	8	3	1.2	0.5	0.7	5	3	4	62.5	100.0	80.0	1	1	0	12.50	33.33	0.00	0.15	0.15	0.00
舟形町	630	568	621	28.5	27.5	28.3	1	3	0.2	0.6	0.6	1	3	3	100.0	100.0	100.0	0	1	1	0.00	33.33	33.33	0.00	0.21	0.19
真室川町	556	591	578	23.7	29.9	30.0	8	9	1.9	1.9	0.2	8	7	1	100.0	77.8	100.0	0	0	0	0.00	0.00	0.00	0.00	0.00	0.00
大蔵村	511	443	353	46.0	37.8	34.3	4	2	0.9	1.1	1.6	4	1	3	100.0	50.0	100.0	0	0	0	0.00	0.00	0.00	0.00	0.00	0.00
鮭川村	425	393	312	26.4	22.7	18.0	1	0	0.3	0.0	0.0	0	0	0	0.0	0.0	0.0	0	0	0	0.00	0.00	0.00	0.00	0.00	0.00
戸沢村	216	496	467	36.5	28.3	28.1	3	2	1.2	0.5	0.9	3	1	2	100.0	50.0	66.7	0	0	0	0.00	0.00	0.00	0.00	0.00	0.00
最上地域計	6,446	6,270	6,071	31.0	29.8	29.0	42	29	0.9	0.6	0.7	35	25	24	83.3	86.2	88.9	3	3	3	7.14	10.34	11.11	0.06	0.07	0.08
米沢市	5,705	5,331	5,015	29.7	27.7	26.1	86	42	2.2	1.2	1.3	80	39	38	93.0	92.9	84.4	11	2	4	12.79	4.76	8.89	0.29	0.06	0.11
長井市	1,905	1,771	1,857	29.8	27.7	31.6	15	11	1.1	0.8	0.9	13	7	7	86.7	63.6	53.8	0	2	1	0.00	18.18	7.69	0.00	0.15	0.07
南陽市	2,633	2,659	2,677	23.7	23.6	32.1	24	19	1.3	1.0	1.0	20	15	14	83.3	78.9	70.0	1	1	5	4.17	5.26	25.00	0.05	0.05	0.25
高島町	2,179	2,203	2,166	43.5	45.6	46.2	29	26	2.4	2.4	1.7	25	22	11	86.2	84.6	61.1	2	3	2	6.90	11.54	11.11	0.17	0.28	0.18
川西町	993	1,146	1,110	31.5	36.3	35.4	18	10	2.3	1.3	0.5	14	9	4	77.8	90.0	100.0	0	2	1	0.00	20.00	25.00	0.00	0.27	0.13
小国町	461	460	457	19.7	20.3	21.1	1	2	0.3	0.6	0.0	0	0	0	100.0	0.0	0.0	0	0	0	0.00	0.00	0.00	0.00	0.00	0.00
白鷹町	1,319	1,267	1,274	28.0	29.0	29.0	12	5	1.2	0.6	0.7	8	2	5	66.7	40.0	71.4	0	1	1	0.00	20.00	14.29	0.00	0.11	0.10
飯豊町	647	643	565	35.2	36.5	33.2	6	4	1.2	1.0	0.9	5	4	4	83.3	100.0	100.0	0	0	0	0.00	0.00	0.00	0.00	0.00	0.00
酒田地域計	15,842	15,480	15,121	29.5	29.1	30.5	191	119	1.8	1.1	1.1	166	98	83	86.9	82.4	74.8	14	11	14	7.33	9.24	12.61	0.13	0.11	0.13
鶴岡市	14,971	13,862	13,651	36.0	33.5	33.4	241	203	2.2	1.9	1.9	196	162	166	81.3	79.8	82.6	9	7	6	3.73	3.45	2.99	0.08	0.07	0.06
酒田市	10,473	10,162	10,154	51.8	51.4	53.0	128	94	1.8	1.2	1.2	92	80	76	71.9	85.1	86.4	14	5	6	10.94	5.32	6.82	0.19	0.07	0.08
三川町	986	961	915	39.1	40.2	38.8	21	11	2.8	1.6	1.5	19	11	10	90.5	100.0	90.9	0	0	1	0.00	0.00	9.09	0.00	0.00	0.14
庄内町	2,953	2,921	2,915	57.1	57.4	58.1	43	31	1.9	1.4	1.6	42	28	30	97.7	90.3	85.7	3	5	3	6.98	16.13	8.57	0.13	0.22	0.13
遊佐町	1,872	1,852	1,849	35.8	37.4	37.8	14	9	1.0	0.6	1.0	8	5	10	57.1	55.6	71.4	1	1	0	7.14	11.11	0.00	0.07	0.07	0.00
庄内地域計	31,255	29,758	29,484	41.8	40.5	40.8	447	348	2.0	1.5	1.6	357	286	292	79.9	82.2	83.7	27	18	16	6.04	5.17	4.58	0.12	0.08	0.07
山形県合計	92,261	88,559	88,159	34.1	33.0	33.7	933	767	1.5	1.2	1.2	746	619	593	80.0	80.7	83.4	70	57	63	7.50	7.43	8.86	0.11	0.09	0.10

※ 22年度からベセスダシステムに移行した。

平成28年度 がん検診の総合支援事業 年齢区分別クーポン利用状況(子宮頸がん検診)

平成30年 1月作成

区分	対象者数					受診者数					クーポン利用率(%)					H25年度		H26年度		H27年度	
	20歳	25歳	30歳	35歳	40歳	計	20歳	25歳	30歳	35歳	40歳	計	20歳	25歳	30歳	35歳	40歳	計	利用率	利用率	利用率
01 山形市	1,192					1,192	99					99	8.3	#####	#####	#####	#####	8.3	20.0	11.1	9.2
02 寒河江市	171					171	19					19	11.1	#####	#####	#####	#####	11.1	24.5	16.6	15.7
03 上山市	125	90	101	102	97	515	15	18	21	13	16	83	12.0	20.0	20.8	12.7	16.5	16.1	24.8	19.9	12.2
04 村山市	75	50	53	41	42	261	4	5	5	6	14	34	5.3	10.0	9.4	14.6	33.3	13.0	24.0	9.6	9.8
05 村童市	275					275	9					9	3.3	#####	#####	#####	#####	3.3	18.8	9.9	9.7
06 東根市	228					228	17					17	7.5	#####	#####	#####	#####	7.5	19.5	7.5	5.4
07 尾花沢市	60					60	4					4	6.7	#####	#####	#####	#####	6.7	24.4	11.4	13.6
08 山辺町	53					53	5					5	9.4	#####	#####	#####	#####	9.4	21.0	12.1	8.2
09 中山町						0	0					0	#####	#####	#####	#####	#####	#####	17.8	9.4	1.9
10 河北町	80					80	4					4	5.0	#####	#####	#####	#####	5.0	13.4	2.4	6.8
11 西川町	24	18	22	20	34	118	0	1	2	3	8	14	0.0	5.6	9.1	15.0	23.5	11.9	13.6	13.6	5.7
12 朝日町	29	26	20	21	20	116	0	0	2	3	1	6	0.0	0.0	10.0	14.3	5.0	5.2	15.5	0.0	7.2
13 大江町	43	34	27	25	22	151	2	2	4	0	0	8	4.7	5.9	14.8	0.0	0.0	5.3	15.0	5.7	2.5
14 大石田町						0	0					0	#####	#####	#####	#####	#####	#####	19.4	6.6	3.7
村山地域計	2,355	218	223	209	215	3,220	178	26	34	25	39	302	7.6	11.9	15.2	12.0	18.1	9.4	20.3	9.9	9.3
15 新庄市	154					154	10					10	6.5	#####	#####	#####	#####	6.5	26.5	9.6	10.1
16 金山町						0	0					0	#####	#####	#####	#####	#####	#####	25.0	16.2	21.1
17 最上町	32	16	23	23	26	120	2	0	3	3	4	12	6.3	0.0	13.0	13.0	15.4	10.0	26.5	8.8	4.2
18 舟形町						0	0					0	#####	#####	#####	#####	#####	#####	30.1	13.3	12.1
19 真室川町	28	30	24	23	28	133	1	2	5	3	9	20	3.6	6.7	20.8	13.0	32.1	15.0	20.4	2.4	20.5
20 大蔵村						0	0					0	#####	#####	#####	#####	#####	#####	31.3	22.3	1.4
21 鮭川村						0	0					0	#####	#####	#####	#####	#####	#####	29.3	13.9	8.7
22 戸沢村	17	9	21	19	25	91	1	3	2	4	4	14	5.9	33.3	9.5	21.1	16.0	15.4	24.8	7.9	29.7
最上地域計	231	55	68	65	79	498	14	5	10	10	17	56	6.1	9.1	14.7	15.4	21.5	11.2	26.1	10.4	13.2
23 米沢市						0	0					0	#####	#####	#####	#####	#####	#####	21.6	7.0	-
24 長井市	110	77	75	82	96	440	8	5	5	11	20	49	7.3	6.5	6.7	13.4	20.8	11.1	19.9	14.7	8.6
25 南陽市	128	136	145	183	177	769	16	13	29	42	51	151	12.5	9.6	20.0	23.0	28.8	19.6	22.6	10.4	21.3
26 高島町	112	84	71	71	68	406	8	19	7	8	10	52	7.1	22.6	9.9	11.3	14.7	12.8	27.1	9.8	10.5
27 川西町	59	40	53	51	58	261	7	4	11	10	14	46	11.9	10.0	20.8	19.6	24.1	17.6	24.9	11.2	8.2
28 小国町	31	23	32	40	39	165	0	1	4	7	7	19	0.0	4.3	12.5	17.5	17.9	11.5	15.4	7.0	7.1
29 白鷹町	42	44	53	55	59	253	0	6	9	7	21	43	0.0	13.6	17.0	12.7	35.6	17.0	26.8	13.6	10.1
30 飯豊町	29	20	35	44	30	158	6	5	12	13	10	46	20.7	25.0	34.3	29.5	33.3	29.1	24.4	23.7	8.1
置賜地域計	511	424	464	526	527	2,452	45	53	77	98	133	406	8.8	12.5	16.6	18.6	25.2	16.6	22.6	11.5	13.5
31 鶴岡市						0	0					0	#####	#####	#####	#####	#####	#####	26.5	10.0	8.6
32 酒田市	377	346	462	561	647	2,393	30	66	136	164	233	629	8.0	19.1	29.4	29.2	36.0	26.3	27.8	7.9	25.4
33 三川町	24	8	20	14	18	84	1	1	4	7	3	16	4.2	12.5	20.0	50.0	16.7	19.0	33.3	15.2	6.3
34 庄内町	96	46	57	55	56	310	10	10	6	6	12	44	10.4	21.7	10.5	10.9	21.4	14.2	17.8	26.7	9.1
35 遊佐町	32	42	48	60	90	272	3	10	17	21	42	93	9.4	23.8	35.4	35.0	46.7	34.2	26.6	18.1	27.1
庄内地域計	529	442	587	690	811	3,059	44	87	163	198	290	782	8.3	19.7	27.8	28.7	35.8	25.6	26.6	11.9	21.6
山形県合計	3,626	1,139	1,342	1,490	1,632	9,229	281	171	284	331	479	1,546	7.7	15.0	21.2	22.2	29.4	16.8	22.0	11.0	14.5



子宮がん検診 不適性検体数調査結果

年度	種別	検診機関名	不適性検体数	採取方法					不適性理由		再検査結果				
				サーベックスブラシ	頸管ブラシ	スパーテル	八田式ブラシ	その他	量的不足	量的不足+乾燥	NILM	ASC-US	LSIL	HSIL	再検査未受診、未定、紹介含む
平成24年度	住民検診	やまがた健康推進機構	31	26	5				29	2	26	0	0		5
		県成人病検査センター	0												
		山形市医師会検診センター	28	26	2				28		26				2
		荘内地区健康管理センター	23	23					23		20				3
		小計	82	75	7	0	0	0	80	2	72	0	0	0	10
	職域検診	やまがた健康推進機構	19	14		5			19		15		1		3
		県成人病検査センター	2	2					2		2				
		山形市医師会検診センター	34	34					34		30				4
		荘内地区健康管理センター	19	18			1		19		16				3
		小計	74	68	0	5	1	0	74	0	63	0	1	0	10
計	156	143	7	5	1	0	154	2	135	0	1	0	20		
平成25年度	住民検診	やまがた健康推進機構	49	46	2	1			48	1	42	2			5
		県成人病検査センター	1	1					1		1				
		山形市医師会検診センター	16	14					14		14				2
		荘内地区健康管理センター	9	9					9		7				2
		小計	75	70	2	1	0		72	1	64	2	0		9
	職域検診	やまがた健康推進機構	22	20	1	1			22		18			1	3
		県成人病検査センター	1	1					1		1				
		山形市医師会検診センター	31	31					31		26				5
		荘内地区健康管理センター	10	9			1		9	1	8				2
		小計	64	61	1	1	1		63	1	53	0	0		10
合計	139	131	3	2	1		135	2	117	2	0		19		
平成26年度	住民検診	やまがた健康推進機構	66	60	3	1		2	66		55	1	1		9
		県成人病検査センター	2	2					2		2				
		山形市医師会検診センター	10	10					10		9				1
		荘内地区健康管理センター	2	2					2		1	1			
		小計	80	74	3	1	0	2	80	0	67	2	1		10
	職域検診	やまがた健康推進機構	26	25		1			26		21				5
		県成人病検査センター	0												
		山形市医師会検診センター	52	52					52		41	1			10
		荘内地区健康管理センター	9	9					9		9				
		小計	87	86	0	1	0	0	87	0	71	1	0		15
合計	167	160	3	2	0	2	167	0	138	3	1		25		
平成27年度	住民検診	やまがた健康推進機構	12	11	1				12		9				3
		県成人病検査センター	1	1					1		1				
		山形市医師会検診センター	6	6					6		6				
		荘内地区健康管理センター	1				1		1		1				
		小計	20	18	1	0	1	0	20	0	17	0	0		3
	職域検診	やまがた健康推進機構	1	1					1		1				0
		県成人病検査センター	0												
		山形市医師会検診センター	45	45					45		36				9
		荘内地区健康管理センター	2	2					2		2				
		小計	48	48	0	0	0	0	48	0	39	0	0		9
合計	68	66	1	0	1	0	68	0	56	0	0		12		
平成28年度	住民検診	やまがた健康推進機構	5	5					5		5				0
		県成人病検査センター	3	2	1				3		3				0
		山形市医師会検診センター	13	13					13		10				3
		荘内地区健康管理センター	3	3					3		3				0
		小計	24	23	1				24		21				3
	職域検診	やまがた健康推進機構	6	6					6		6				0
		県成人病検査センター	1	1					1		1				0
		山形市医師会検診センター	38	38					38		32				6
		荘内地区健康管理センター	16	16					16		11				5
		小計	61	61					61		50				11
合計	85	84	1	0	0	0	85	0	71	0	0	0	14		

	住民					職域				
	24年度	25年度	26年度	27年度	28年度	24年度	25年度	26年度	27年度	28年度
検診受診者数	65682	66356	62614	62657	62651	27542	28292	29133	30739	35604
不適性検体数	82	75	80	20	24	74	64	87	48	61
不適性検体率	0.12	0.11	0.13	0.032	0.038	0.27	0.23	0.3	0.16	0.17

## 資料 4

## 2011～2015 粗罹患率:人口10万対 (山形県地域がん登録 平成30年1月)

## 胃

	2011	2012	2013	2014	2015
男	219.2	224.5	213.5	224.7	221.3
女	101.5	100.8	95.5	108.1	99.2
男女計	157.9	160.0	152.0	163.9	157.6

## 大腸

		2011	2012	2013	2014	2015
mがんを含まない	男	129.8	136.1	137.6	133.3	140.5
	女	100.2	102.5	102.3	104.7	114.2
	男女計	114.4	118.6	119.2	118.4	126.8
mがんを含む	男	173.2	189.1	186.4	180.6	193.8
	女	121.1	122.4	124.8	128.8	146.0
	男女計	146.1	154.4	154.3	153.6	168.8

## 肺

	2011	2012	2013	2014	2015
男	142.1	136.1	141.5	147.8	145.6
女	55.6	59.4	52.9	52.1	63.7
男女計	97.0	96.2	95.3	97.9	102.9

## 乳房

	2011	2012	2013	2014	2015
DCISを含まない	99.5	106.7	104.5	93.8	110.8
DCISを含む	112.6	121.6	118.2	107.8	125.3

## 子宮頸部

	2011	2012	2013	2014	2015
上皮内、CIN3を含まない	14.1	12.9	12.0	12.5	14.3
上皮内、CIN3を含む	45.8	50.1	48.9	48.0	68.2

## 子宮体部

	2011	2012	2013	2014	2015
	22.1	18.6	21.8	21.0	22.3



2011～2015 地域別罹患数（山形県地域がん登録 平成30年1月）

胃

	2011	2012	2013	2014	2015
村 山	745	720	713	808	801
最 上	157	138	137	139	136
置 賜	364	386	355	374	317
庄 内	562	590	519	519	497
市 町 村 不 定	0	0	0	0	0
合 計	1,828	1,834	1,724	1,840	1,751

大腸(mがんを含む)

	2011	2012	2013	2014	2015
村 山	690	759	706	710	777
最 上	113	128	154	135	184
置 賜	327	313	343	324	336
庄 内	561	569	547	555	579
市 町 村 不 定	0	0	0	0	0
合 計	1,691	1,769	1,750	1,724	1,876

肺

	2011	2012	2013	2014	2015
村 山	485	472	479	514	506
最 上	85	94	91	81	82
置 賜	217	232	209	223	240
庄 内	336	304	302	281	315
市 町 村 不 定	0	0	0	0	0
合 計	1,123	1,102	1,081	1,099	1,143

乳房(DCISを含む)

	2011	2012	2013	2014	2015
村 山	304	358	333	290	360
最 上	48	47	49	41	41
置 賜	140	139	143	134	142
庄 内	187	182	174	171	188
市 町 村 不 定	0	0	0	0	0
合 計	679	726	699	636	731

子宮頸部(上皮内がん、CIN3を含む)

	2011	2012	2013	2014	2015
村 山	193	171	156	146	231
最 上	15	24	16	8	19
置 賜	25	58	75	66	92
庄 内	43	46	42	61	53
市 町 村 不 定	0	0	0	0	0
合 計	276	299	289	281	395

2011～2015 市町村別罹患数（山形県地域がん登録 平成30年1月）

子宮頸部(上皮内がん、CIN3を含む)

	2011	2012	2013	2014	2015
山形市	115	107	83	103	124
米沢市	7	10	14	14	34
鶴岡市	15	19	19	32	28
酒田市	20	22	19	32	19
新庄市	9	11	10	5	11
寒河江市	11	10	10	8	12
上山市	10	11	13	13	21
村山市	6	6	5	3	6
長井市	2	17	13	15	16
天童市	20	11	20	19	23
東根市	11	14	7	13	15
尾花沢市	3	3	6	3	6
南陽市	4	11	19	14	12
山辺町	5	1	2	4	8
中山町	0	4	3	12	0
河北町	5	2	4	2	7
西川町	0	0	0	2	2
朝日町	2	1	1	2	0
大江町	2	0	1	1	4
大石田町	3	1	1	4	3
金山町	0	2	1	2	4
最上町	2	2	1	2	2
舟形町	1	2	3	0	1
真室川町	1	2	1	2	0
大蔵村	0	2	0	0	0
鮭川村	1	1	0	0	1
戸沢村	1	2	0	0	0
高畠町	4	6	7	12	12
川西町	2	2	6	8	7
小国町	1	5	1	5	2
白鷹町	4	4	8	9	5
飯豊町	1	3	7	5	4
三川町	3	2	1	2	2
庄内町	3	2	3	0	2
遊佐町	2	1	0	0	2
市町村不定	0	0	0	1	0
合計	276	299	289	349	395

### 2014年年齢階級別罹患数

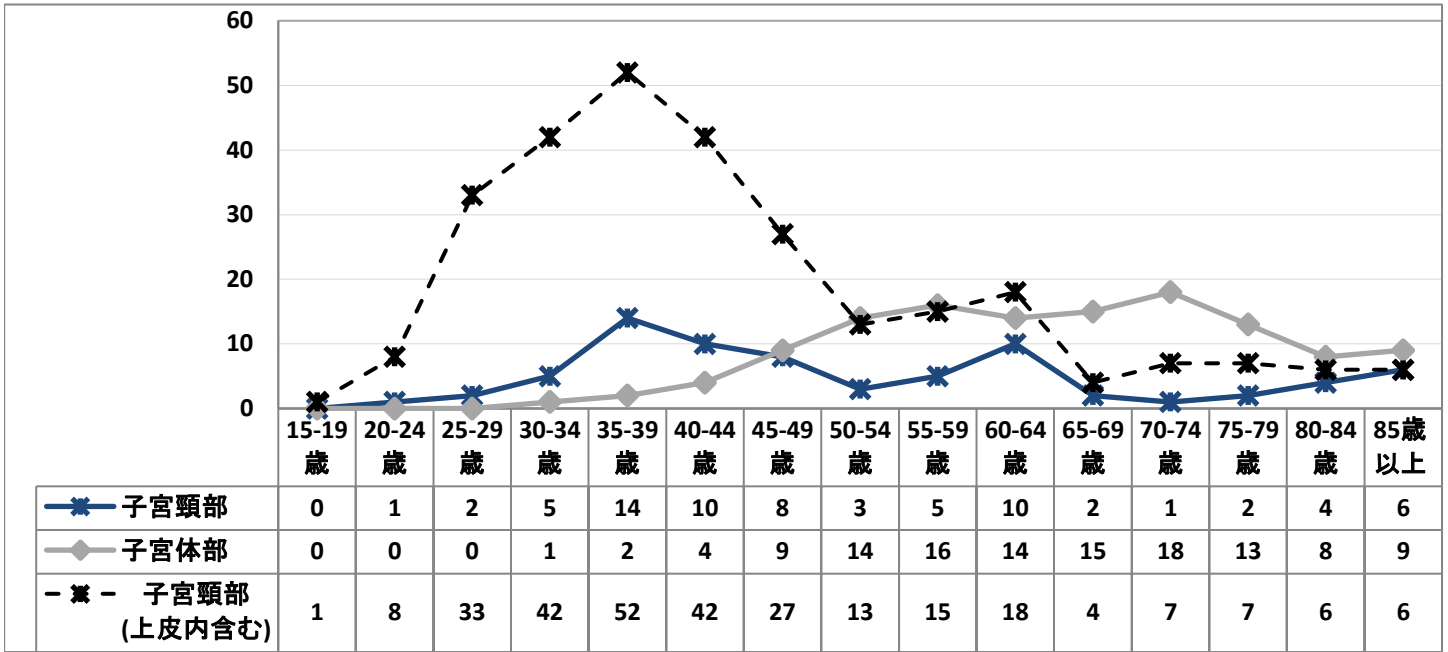

### 2014年年齢階級罹患割合(全てのがん罹患における子宮癌の罹患の割合)

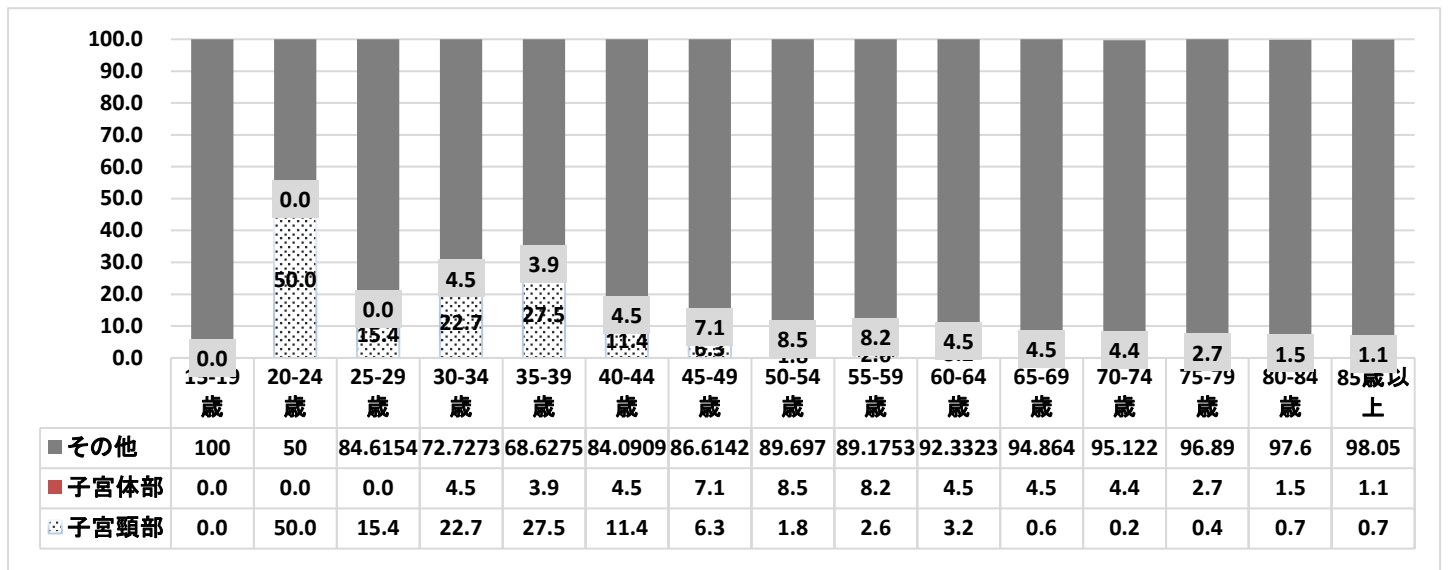

### 2014年年齢階級別罹患率

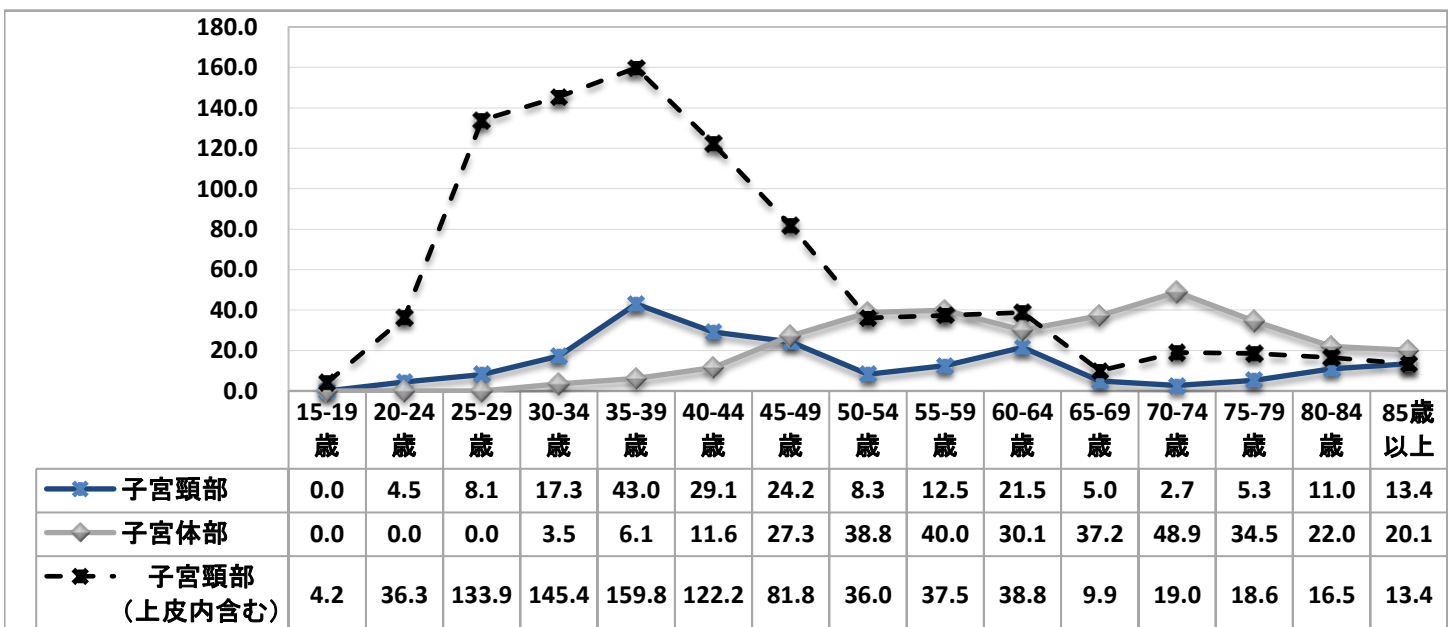

### 2015年齢階級別罹患数

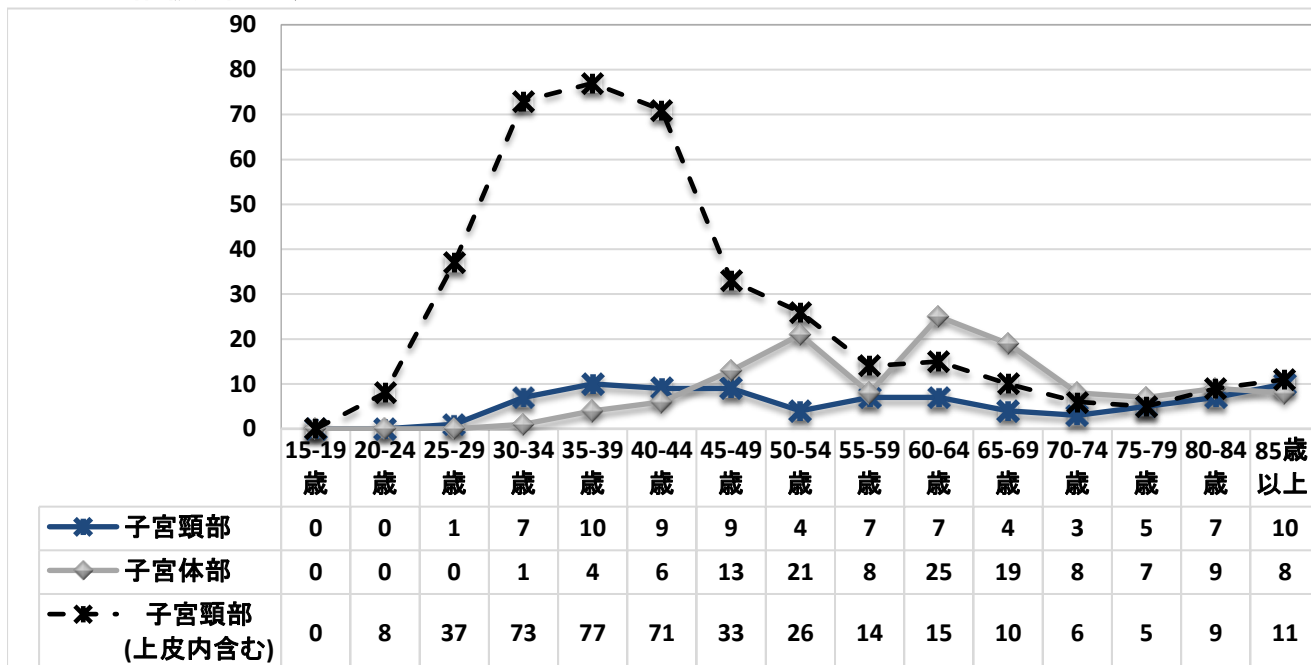

### 2015年齢階級罹患割合(全てのがん罹患における子宮癌の罹患の割合)

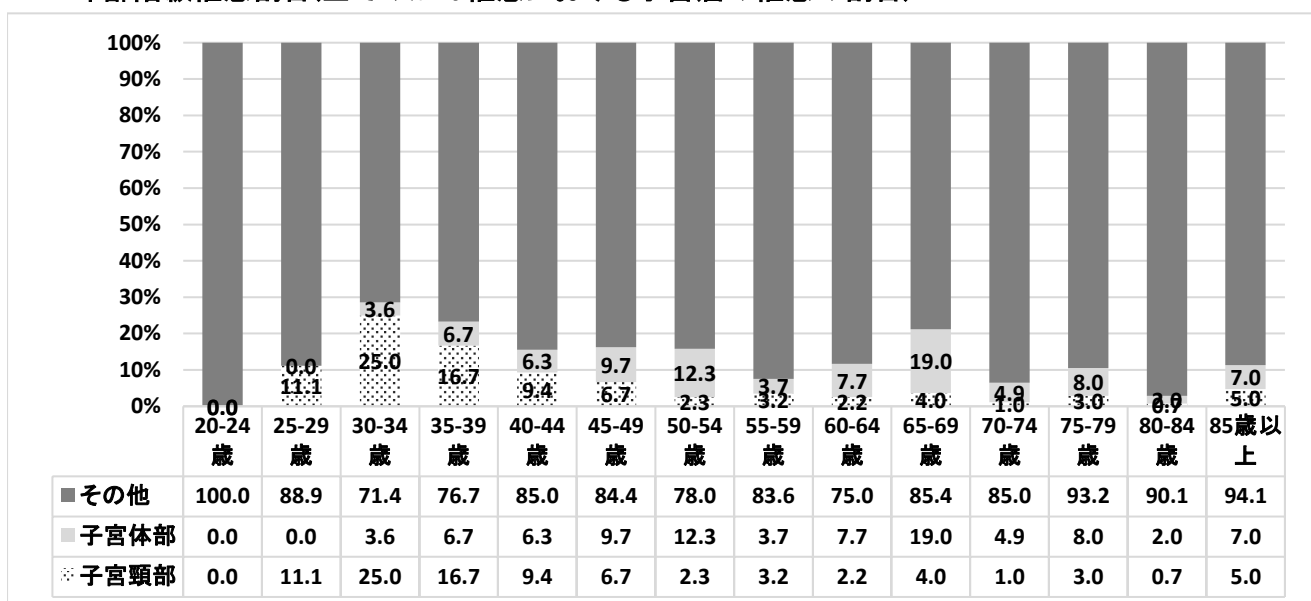

### 2015年齢階級別罹患率

