

## 2020年2月・3月イベントカレンダー

### ●観光キャンペーン

「山形日和。」冬の観光キャンペーン	12/1(日) ～3/31(火)	スキー、雪遊びなどの「スノーツーリズム」のほか、冬こそ行きたい名湯秘湯や「やまがた雪フェスティバル」、「蔵王樹氷まつり」をはじめとする雪祭り、「米沢牛」や「寒鱈汁」、県産酒をはじめとする美食・美酒など、「白銀のやまがたで、美食美酒の旅。」をPRする冬の観光キャンペーンです。  詳しくは、「やまがたへの旅」ホームページ( <a href="https://yamagata-winter.jp/">https://yamagata-winter.jp/</a> ) またはやまがた観光情報センター(☎023-647-2333)へ
やまがた冬のあった回廊キャンペーン	12/1(日) ～3/31(火)	置賜地域及び上山市において、「上杉雪灯籠まつり」をはじめとする雪祭り、「米沢牛」や「ワイン」、「どぶろく」等の美食・美酒など、「おきたま・かみのやま」の冬の魅力をお届けします。  詳しくは、「やまがた冬のあった回廊キャンペーン」ホームページ( <a href="http://attakairou.oki-tama.jp/">http://attakairou.oki-tama.jp/</a> ) またはやまがた冬のあった回廊キャンペーン実行委員会事務局(☎0238-26-6046)へ
「おいしい食の都庄内 冬の三寒四温」観光キャンペーン	12/1(日) ～3/31(火)	庄内の冬の味覚「寒だら、寒ふぐ、寒ずわい」を「三寒」、そして「温泉、新酒、まつり、ひな」を「四温」として、庄内の冬の魅力をお届けする観光キャンペーンを開催中です。  詳しくは、「やまがた庄内観光サイト」( <a href="https://mokedano.net/">https://mokedano.net/</a> ) または庄内観光コンベンション協会(☎0235-68-2511)へ。
「行くぜ、東北。SPECIAL 冬のごほうび」	12/1(日) ～3/31(火)	オール東北で冬の東北の魅力をPRするキャンペーン。4年目となる今年も「雪祭り&絶景」「温泉」「グルメ」「お酒」「アクティビティ」の5つを「ごほうび」としてお楽しみいただける旅行商品や企画をお届けします。  詳しくは、「行くぜ、東北」ホームページ( <a href="https://tohoku-tourism.jp/">https://tohoku-tourism.jp/</a> ) または、お近くのびゅうプラザへ。
やまがた雛のみちキャンペーン	2/1(土) ～5/6(水・祝)	江戸時代、最上川舟運による紅花等の取引をした商人が、上方等から多くの「雛人形」を村山地域に持ち帰り、現在も旧家を中心に300年以上にわたり受け継がれています。そんな雛人形や雛まつりを巡ってみませんか。温泉利用宿泊券等が当たるスタンプラリーも実施します。  詳しくは、やまがた広域観光協議会(☎023-621-8444)へ

### ●祭り

イベント名	日程	市町村	概要	場所	問い合わせ
鶴岡冬まつり ライトアップ	～2/29(土)	鶴岡市	鶴岡の冬の風物詩「鶴岡冬まつり」のイベントのひとつ。致道博物館(旧西田川郡役所)・致道館が幻想的にライトアップされます。	致道博物館・鶴岡公園	「雪の降るまちを」鶴岡冬まつり実行委員会 ☎0235-25-2111
「蔵王樹氷まつり2020」 蔵王に来てます！！ フォトテリング	12/28(土) ～3/1(日)まで	山形市	広大な蔵王温泉スキー場にある撮影スポットを#ZAOを付けてSNSにアップ。アップした方に抽選で賞品をプレゼントします。	蔵王温泉スキー場	蔵王温泉観光協会 ☎023-694-9328
「蔵王樹氷まつり2020」 冬の開運回遊	12/28(土) ～3/1(日)まで	山形市	蔵王温泉スキー場ゲレンデにあるパワースポット(蔵王地藏尊・蔵王大権現・蔵王大黒天)を巡って開運！さらに抽選で賞品をプレゼントします。	蔵王地藏尊・蔵王大権現・蔵王大黒天	蔵王温泉観光協会 ☎023-694-9328
結城豊太郎記念館 ふるさとのひなまつり	1/15(水) ～3/22(日)	南陽市	「ふるさとのひなまつり」と題し、市内各地で大切に受け継がれてきた雛人形をはじめ、市内在住の作家によるひなまつりをテーマにした作品を展示します。	結城豊太郎記念館	結城豊太郎記念館 ☎0238-43-6802
温海旬御膳 「冬のごっつおめぐり」	1/17(金) ～2/29(土)	鶴岡市	温海地域で旬の寒鱈やカニをはじめとした冬のごっつお(ご馳走)に舌鼓。温泉旅館では入浴付でゆっくり楽しめます。	あつみ温泉各旅館、 温海地域内実施店舗	あつみ観光協会 ☎0235-43-3547

※積雪状況により、一部イベントの日程や内容が変更になる場合があります。詳しくはお問い合わせください。

イベント名	日程	市町村	概要	場所	問い合わせ
寒そばまつり	1/19(日) ～2/29(土)	鶴岡市	朝日地域産十割そばをお楽しみください。 ◎営業時間 11時～16時30分 ◎料金 チケット販売 1,500円 ◎内容 十割そば・豚しゃぶ鍋・ミニ天ぷら・小鉢	道の駅「月山」月山あさひ博物村 そば処大梵字	道の駅「月山」月山あさひ博物村 そば処大梵字 ☎0235-53-3413
第5回やまがた雪フェスティバル	1/31(金) ～2/2(日)	寒河江市	シンボル雪像の展示をはじめ、雪と光のイルミネーション、冬花火ショーやアーティストライブ、ご当地グルメが楽しめる雪中屋台など、昼から夜まで、子どもから大人まで、見て、体験して、山形の冬を満喫できるイベント盛りだくさんです。チェリーランドやJR寒河江駅から無料シャトルバスも運行します。	最上川ふるさと総合公園	雪祭り実行委員会 (寒河江市さくらんぼ観光課) ☎0237-86-2111
「蔵王樹氷まつり2020」 1,000人松明滑走&冬のHANABI	2/1(土)	山形市	蔵王温泉名物「松明滑走」にみんなで参加してみませんか。同時開催、冬のHANABIもあわせてお楽しみください。 申込は蔵王温泉観光協会HPから(参加料1,000円、記念品代・保険料) ◎時間: 受付18時～、松明滑走20時～	蔵王温泉スキー場 上の台ゲレンデ	蔵王温泉観光協会 ☎023-694-9328
第17回 ながい雪灯り回廊まつり	2/1(土)	長井市	寒い冬の夜に各商店街通りや道路沿いにほんのりと明るい雪灯りが灯されます。	中心市街地、市内商店街沿道、野川まなび館、道の駅川のみなど長井 他	ながい雪灯り回廊まつり実行委員会事務局(長井市観光協会) ☎0238-88-5279
なんよう雪灯かりまつり	2/1(土)	南陽市	赤湯温泉街や駅周辺など市内各所で、南陽高校生手作りのろうそくを灯します。ゴスペルコンサート等、各種イベントも開催します。	えくぼプラザ JR赤湯駅 赤湯駅前商店街 しんまち商店街 赤湯温泉街	南陽市観光協会 ☎0238-40-2002
しらたか雪紅(あか)り	2/1(土)	白鷹町	今年で2年目となる白鷹町の冬のイベント。『日本の紅(あか)をつくる町』白鷹町の冬にも紅(あか)が灯ります。あたたかいふるまいも行われます。	白鷹町内	日本の紅(あか)をつくる町連携推進本部事務局 ☎0238-85-6126
春日神社 王祇祭	2/1(土) 2/2(日)	鶴岡市	春日神社の御神体を上座、下座それぞれの当屋に迎え、一年の実りを祈る神事で、当屋と神社で郷土芸能の粋といわれる黒川能が奉納上演されます。	黒川地区の当屋、春日神社	黒川能保存会 ☎0235-57-5310
西部雪まつり	2/2(日)	米沢市	かがり火や竹あかりで幻想的な雰囲気に包まれます。その他さいと焼きやアコーディオンとピアノの演奏が行われます。 ※雪灯籠・雪像・雪ぼんぼりは中止。雪上運動会は屋内体育館へ変更。	西部コミュニティセンター及び周辺	西部コミュニティセンター ☎0238-22-5758
雪の里まつり	2/2(日)	新庄市	地域住民が雪や雪国文化とのふれあいを通して、雪の里情報館に対していっそう親しみを抱いていただけるようになります。 ◎時間: 9時30分～12時30分 ◎入場: 無料	雪の里情報館	雪の里情報館 ☎0233-22-7891
第44回ひがしね雪まつり	2/2(日)	東根市	毎年恒例の「ひがしね雪まつり」が、さくらんぼ東根温泉を会場に開催されます。さまざまな催し物をご用意しております。お祭りに参加して温泉で疲れを癒し、新年の幸福を呼び込みましょう。是非ご家族でいらしてください。	さくらんぼ東根温泉 成田不動尊周辺	東根温泉協同組合 ☎0237-42-7100
みかわ・あったか冬まつり	2/2(日)	三川町	令和2年2月2日(にゃんにゃんにゃんの日)の開催日にちなみ、「食であったか、猫であったか」をテーマに、猫の里親さがし会や猫モチーフの小物づくりのワークショップを中心にイベントを行います。各店自慢のあったかい食べ物もたくさんご用意します。	三川町いろり火の里 なの花ホール	三川町観光協会 ☎0235-66-4656

※積雪状況により、一部イベントの日程や内容が変更になる場合があります。詳しくはお問い合わせください。



イベント名	日程	市町村	概要	場所	問い合わせ
奥おおえ柳川温泉雪まつり	2/8(土)	大江町	大江町の西にある奥おおえ柳川温泉にて開催されます。温かいおもてなしに加え、冬の夜空を彩る花火をお楽しみ下さい。(花火:2/8(土)19時予定)	大江町 奥おおえ柳川温泉	奥おおえ柳川温泉 ☎0237-64-2151
たかはた冬まつり まほろば冬咲きぼたんまつり	2/8(土) ~2/11(火・祝)	高畠町	わらで作られたこもの中で、見事なぼたんの花が咲き競います。白い雪の中でのお花見をお楽しみください。夜はライトアップされ、幻想的な空間が広がります。	高畠町太陽館	高畠町観光協会 ☎0238-57-3844
まんだらの里雪の芸術祭	2/8(土)	山辺町	まんだらの里に浮かぶ光と炎が、幻想的な世界に導く多彩な雪の祭典です。雪の造形コンテストや真冬の打ち上げ花火、スカイライト(スカイランタン)の打ち上げ、地元で伝わる民話の語り、民話劇など。防寒対策を万全にしてお楽しみください。	作谷沢ふれあい自然館	作谷沢ふれあい自然館 ☎023-666-2121
上杉雪灯籠まつり	2/8(土) 2/9(日) ※プレ点灯2/7(金)	米沢市	雪灯籠と雪ぼんぼりに灯りが灯され、会場は幻想的な雰囲気になります。戦没者の御霊に献灯する鎮魂祭や、冬のおいしい食べ物が大集合するテント村物産展など、見どころ満載です。 ※雪灯籠基数41基。創作雪像コンテストは中止。新たなイベントとしてアイスキャンドルを演出。	上杉神社境内・松が岬公園一帯	上杉雪灯籠まつり実行委員会 ☎0238-22-9607
御賽神祭	2/8(土)	寒河江市	平塩地区の除災招福の伝統行事。松の木で男根を模った御神体を彫り、入魂後塞の神に(神社参道の東はずれにある石)供え、集まった人々にまかれます。当日の早朝、一山衆徒が集まり切り出してきた松の木で、長さ5、6寸(約16~20cm)の男根を作ります。拾った人には福が訪れると伝えられ、激しく奪い合う姿は圧巻です。 ◎御神体争奪:20時30分	平塩熊野神社	平塩熊野神社宮司 ☎0237-86-0165
第49回新庄雪まつり	2/8(土) 2/9(日)	新庄市	新庄の冬の一大イベント!雪を楽しむ催しがいっぱいです。雪上でのカルタやスポーツで体もぼかぼか。冬の味覚も楽しめます。 2/8(土)10時~20時 2/9(日)9時~15時	最上中央公園(かむてん公園)	新庄雪まつり実行委員会 ☎0233-22-6855
大山新酒・酒蔵まつり	2/8(土)	鶴岡市	鶴岡市大山地区は歴史ある酒造りの街で、現在も4軒の酒蔵が名酒を造り続けています。各蔵で心ゆくまで新酒・名酒を試飲できたり、旬の郷土料理を肴に「大山新酒を楽しむ会」が開催されたりと、大山の酒に惚れた愛酒家が集う人気のまつりです。	大山地区	大山新酒・酒蔵まつり実行委員会 ☎0235-33-2117
こけし雪だるま祭り・雪中宝探し	2/9(日)	山形市	山形をテーマにしたものやキャラクターを形作ったものなど、一般参加の雪像コンテストが開かれ、これにあわせて「雪中宝さがし」(無料)が開催されます。 ◎時間:9時~	山寺・宝珠橋公園	山寺観光協会 ☎023-695-2816
やまのごっつおまつり	2/9(日) 3/1(日) 3/22(日)	鶴岡市	朝日地域の食材をふんだんに使った懐かしいおふくろの味がたくさん並び、すべて1皿100円のバイキング!梵字川の冬景色を眺めながらのお食事となります。 ◎場所 産直あさひ・グー ◎時間 10時30分~14時まで	産直あさひ・グー	産直あさひ・グー ☎0235-58-1455
旧青山本邸ひなまつり	2/11(火・祝) ~4/5(日)	遊佐町	青山家が栄華を誇る頃に、北前船で運ばれてきた雛人形や、遊佐町に古くからある雛人形を展示しております。どうぞ、「庄内雛街道」をお楽しみください。	旧青山本邸	旧青山本邸 ☎0234-75-3145

※積雪状況により、一部イベントの日程や内容が変更になる場合があります。詳しくはお問い合わせください。

イベント名	日程	市町村	概要	場所	問い合わせ
松ヶ岡冬まつりWeek	2/11(火・祝)～2/16(日)	鶴岡市	大蚕室のライトアップや、迫力ある甲冑雪合戦などが行われるほか、松ヶ岡焼きで楽しむ新酒を味わう会などもあります。	松ヶ岡本陣、本陣の山周辺	松ヶ岡雪まつり実行委員会事務局 ☎0235-64-1331
第14回新庄こども語りまつり	2/15(土)	新庄市	市内小学校のこどもたちによる新庄に伝わる民話の語りの発表 ◎時間:13時30分～15時30分 ◎費用:参加費無料	新庄ふるさと歴史センター お祭りホール	新庄ふるさと歴史センター ☎0233-22-2188
寒河江雛まつり	第1会場 料亭 慈恩寺陣屋 3/1(日)～4/5(日) 第2会場 古澤酒造資料館 3/1(日)～5/6(水) 協賛会場 寒河江八幡宮参集殿 2/15(土)～4/5(日)	寒河江市	徳川幕府の天領として栄えたここ寒河江市には、江戸時代からの絢爛豪華な雛が残っています。「料亭 慈恩寺陣屋」では、古今雛を中心に享保から現代まで逸品400体以上が鑑賞できます。また「古澤酒造」では古い造り酒屋で紅花商人でもあった古澤家の雛等が展示されるほか、試飲コーナーも楽しめます。協賛会場の「寒河江八幡宮参集殿」では、ひな飾りのルーツとも言われる「京都紫宸殿飾り」をはじめ、時代ごとに展示された雛が観賞できます。	料亭 慈恩寺陣屋(大人600円、中・高生400円、小学生以下300円) 古澤酒造資料館(入場無料、試飲コーナーあり) 寒河江八幡宮参集殿(無料)	寒河江市さくらんぼ観光課 ☎0237-86-2111
如月恋ひなまつり	2/15(土)	河北町	雪上宝探しや雪だま的あてゲームなどのミニゲーム、紅花関連の体験や温かい飲食物の販売などを行います。西村山のゆるキャラ達も大集合しますので、ぜひ触れ合ってください。また、イルミネーションは2/1(土)～2/16(日)まで点灯しております。また、イベント当日と、イルミネーション点灯期間の17:00～19:00は入館料無料ですので、ぜひお気軽に足をお運びください。	河北町紅花資料館	河北町紅花資料館 ☎0237-73-3500
月山あさひ雪まつり	2/16(日)	鶴岡市	道の駅「月山」を会場に、雪あそびやいろいろ体験など昔の雪国文化体験や、朝日地域の山の幸満載の鍋など、「冬」を思いっきり楽しむイベントです。 ※開催については検討中ですので、詳しくはお問い合わせください。	道の駅「月山」月山あさひ博物館	月山あさひ雪まつり実行委員会 ☎0235-53-2120
大堀地区鍋まつり	2/16(日)	最上町	町内から出店する様々な鍋を堪能することができます。最上町の美味しいもの販売、楽しいイベント企画も行われます。 ◎時間:11時～13時30分	大堀地区公民館前特設会場	大堀地区鍋まつり実行委員会 ☎0233-44-2820
神室雪まつり	2/16(日)	金山町	純白のパウダースノーに覆われた神室スキー場で、ミニゲームや大抽選会を行います。餅のふるまいほか、夜には打ち上げ花火が雪面を彩り、幻想的な美しさです。	神室スキー場	グリーンバレー神室管理センター ☎0233-52-2240
おいしい山形空港ウインターフェスティバル2020	2/22(土)	東根市	日ごろより山形空港をご利用いただいている皆様に感謝の気持ちを込めて、「おいしい山形空港ウインターフェスティバル2020」を開催します。親子でおいしい謎解きゲームや、パイロット&キャビンアテンダントなりきり撮影コーナー、滑走路走行体験など、多数のイベントを予定しています。	おいしい山形空港	東根市観光物産協会 ☎0237-41-1200

※積雪状況により、一部イベントの日程や内容が変更になる場合があります。詳しくはお問い合わせください。



大堀地区鍋まつり(最上町)



中津川雪まつり(飯豊町)



イベント名	日程	市町村	概要	場所	問い合わせ
城下町やまがた雛まつり	2/22(土) ～3/15(日)	山形市	時代雛から近代的なお雛様やつり雛を展示している施設をめくりながらの街歩きも人気です。体験イベントや、プレゼントが当たるスタンプラリーも楽しめます。	山形市中心市街地	山形市都市振興公社 ☎023-631-0831
中津川雪まつり	2/22(土)	飯豊町	ライトアップされた雪像、火柱15mのさいぞう笑いを囲んでのフォークダンスetc。そして、感動のスカイランタン。地元民が丸となって、中津川の冬をあったか〜く盛り上げます。 ※規模を縮小して実施する可能性があります。	旧中津川小中学校	中津川地区公民館 ☎0238-77-2020
富沢地域 雪まつり	2/22(土) 2/23(日)	最上町	前夜祭では、雪灯籠やろうそくを入れたペットボトルを加工したランタンを竿に吊るし、その灯りが風で揺れる風景「雪蛍」を楽しめます。会場を温かく包み込み、冬の夜空に大輪の花火が打ち上げられます。会場では、温かくて美味しいふるまい屋台の他、様々なイベントの企画があります。 ◎22日前夜祭18時～(花火19時30分～) ◎23日10時～13時	もがみ中央農業協同組合 富沢米倉庫周辺特設会場	富沢地域雪まつり実行委員会 ☎0233-45-2527
春待ち音楽祭	2/22(土) 2/23(日)	川西町	ビッグバンドジャズ、ロック、コーラス、フォーク等さまざまなジャンルの音楽を楽しめる音楽祭です。入場無料ですので、ぜひお気軽にご来場ください。	川西町フレンドリープラザ	川西町フレンドリープラザ ☎0238-46-3311
白鷹スキー場まつり	2/23(日)	白鷹町	雪に親しむ各種イベントや、餅つき、パラグライダーによる空からの贈り物など楽しいイベントを準備してお待ちしております。 ※積雪状況により開催できない場合があります。	白鷹町営スキー場	白鷹町教育委員会 ☎0238-85-6147
米のふる里 新酒まつり2020in庄内町	2/23(日) 11時～16時	庄内町	日本一おいしい米の里である庄内町で、地元酒蔵や老舗醤油屋、酒店で、蔵出し新酒や郷土料理を味わいながら酒談義を試みませんか。 ◎料金：前売り券2,200円(清酒券8枚、料理券2枚)※「夏子の酒」イラスト入り記念おちょこ付(限定300人)、当日券2,500円 ◎チケット：クラッセ、ほっとホームほか蔵めぐりの会場となっている店 ◎イベント： ・11時～13時 蔵めぐり ・13時～14時 漫画「夏子の酒」作者 尾瀬あきら氏によるトークショー ・14時～14時30分 音楽ライブ ・14時30分～15時 尾瀬あきら氏によるサイン会(即売会にて本購入者限定) ・11時～16時 尾瀬あきら氏セレクト「亀の尾」のお酒を楽しめます。 ※各会場をめぐるシャトルバスを運行します。	■主会場：新産業創造館クラッセ ■蔵めぐり会場：鯉川酒造、やまと桜、ハナブサ醤油、うめかわ、後藤初太郎商店	米のふるさと新酒まつり実行委員会(庄内町観光協会) ☎0234-42-2922

※積雪状況により、一部イベントの日程や内容が変更になる場合があります。詳しくはお問い合わせください。



春待ち音楽祭(川西町)



富沢地域 雪まつり(最上町)

イベント名	日程	市町村	概要	場所	問い合わせ
金峯山雪灯籠祭	2/27(木)	鶴岡市	雪灯籠祭は金峯山の山開きに合わせて行われます。ライトアップされて浮かび上がる大黒様の雪像や、参道に並ぶ大人ほどの背丈の雪灯籠が、神秘的で幽玄な雰囲気醸し出します。	金峯山中の宮	金峯神社 ☎0235-23-7863
2020旧柏倉九左衛門家ひなまつり	3/1(日) ~3/8(日)	中山町	メイン会場の「旧柏倉九左衛門家住宅」は2019年9月に国指定文化財に指定されました。最上川舟運によって上方よりもたらされた、雅な古今雛や享保雛が飾られ、期間中は様々な催しが開催されます。	旧柏倉九左衛門家住宅他	2020旧柏倉九左衛門家ひなまつり実行委員会 ☎023-662-2235
「蔵王樹氷まつり2020」冬の働く車大集合!	3/1(日)	山形市	スキー場ならではの、冬ならではの働く車(圧雪車・スノーモービル等)が集まります。当日は、子供1日リフト券2,500円が無料になります。 ◎時間:10時~15時	蔵王温泉スキー場竜山ゲレンデ	山形市観光協会 ☎023-647-2266 蔵王温泉観光協会 ☎023-694-9328
灯々祭	3/1(日)	最上町	「雪を愉しむイベント」としてスタートした灯々祭。雪で作った約1,000個のランタンがやさしく灯り、この時期にしか見られない幻想的な風景を作り出します。ランタン制作から点灯まで参加すれば、“見るだけ”とはまた違った達成感と感動を味わうことができます。静けさの中にあたたかく、やさしく灯るランタンは必見です。 ◎17時点灯予定	最上町愛宕山	灯々祭実行委員会 ☎0233-43-2233
かみのやまの雛祭り	3/3(火) ~4月上旬予定 ※各施設により開催日は異なります。	上山市	上山市は古くからの城下町で、御殿雛、享保雛などの由緒あるお雛様をご覧ください。 上山城:3/3(火)~4/5(日) 蟹仙洞:3月上旬~4月上旬予定 武家屋敷「旧曾我部家」と古民家「櫓下宿山田屋」:3/20(金・祝)~3/29(日)※地元ボランティアの方がお客様に湯茶接待のおもてなしを行います。	上山城、蟹仙洞、武家屋敷(旧曾我部家)、櫓下宿(山田屋)	上山市観光課 ☎023-672-1111 上山市観光物産協会 ☎023-672-0839
第15回市民プラザまつり	3/4(水) ~3/8(日)	新庄市	【展示部門】 日時:3/4(水)~8(日)9時~17時【発表部門・その他部門】 日時:3/8(日)10時~16時 ※第15回を記念して饅頭を配布します。	新庄市民プラザ大ホール他	新庄市民プラザ ☎0233-22-4200
あつみ温泉 摩耶山新酒まつり	3/7(土)	鶴岡市	清酒「摩耶山」は、温海地域越沢地区にそびえ立つ摩耶山麓の湧水・郷清水の名水で栽培された米でつくられたお酒です。ここでしか味わえない、地産地消の限定酒「摩耶山」と温海地域の美味しいものを楽しむイベントです。	あつみ温泉 朝市広場	あつみ観光協会 ☎0235-43-3547
市民音楽祭	3/14(土)	寒河江市	寒河江市音楽祭は、今年で22回目を迎えます。マーチングバンド、合唱、吹奏楽の音楽で春を呼び込みます。是非ご覧ください。 ◎開場14:30~ 開演15:00~ ◎入場料500円(中学生以下無料)	寒河江市市民文化会館	寒河江市生涯学習課 ☎0237-86-5111
段々ロングなひなまつり	3/18(水) ~3/22(日)	村山市	ホールを囲むように設置された約50mの雛壇に並んだおよそ5,000体の雛人形は迫力満点です。匠の技が光る雛人形その他、市内園児の可愛い手作り雛人形もぜひご覧ください。	飯葉プラザ(飯葉ホール)	村山市ひなまつり実行委員会 ☎0237-55-2111

※積雪状況により、一部イベントの日程や内容が変更になる場合があります。詳しくはお問い合わせください。



イベント名	日程	市町村	概要	場所	問い合わせ
天元台高原 SNOWフェスティバル	3/20(金・祝)	米沢市	シーズン感謝デーのこの日は、ランチセット券ご購入のお客様はロープウェイとリフトが無料になります。その他、スキー場で働く車の集合や、リフト券争奪じゃんけん大会を開催するなど、イベント盛りだくさんです。	天元台高原	天元台高原 ☎0238-55-2236
大江のひなまつり	3/27(金) ～3/29(日)	大江町	最上川の舟運文化によってもたらされた時代雛を、趣きのある建物の中で堪能することができます。	大江町内5会場	大江のひなまつり実行委員会 ☎0237-62-2139
瀬見温泉 春の宴「ひなまつり」	3/29(日) ～4/5(日)	最上町	享保(きょうほ)雛(びな)や現代雛など、江戸時代から現代までの時代を彩る人形が飾られます。会場は華やかな雰囲気になっています。 ◎時間:10時～16時(最終日は午前中のみ)	瀬見公民館(旧瀬見小学校)	瀬見温泉旅館組合 ☎0233-42-2123

※積雪状況により、一部イベントの日程や内容が変更になる場合があります。詳しくはお問い合わせください。



灯々祭(最上町)



瀬見温泉 春の宴「ひなまつり」(最上町)

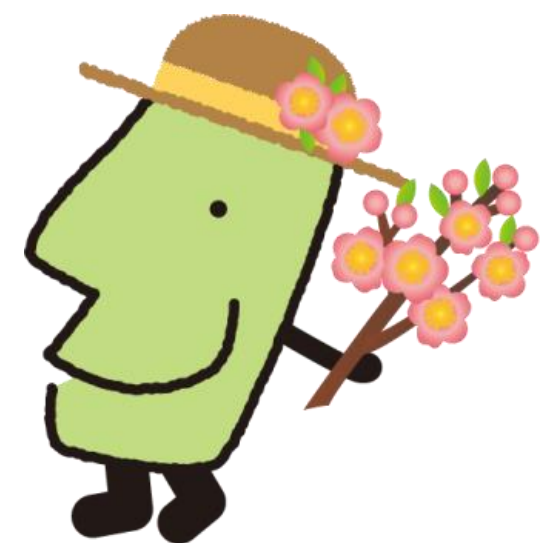

●イベント

イベント名	日程	市町村	概要	場所	問い合わせ
山形まるごと市 (高瀬第1会場)	通年開催	山形市	地元の農家の皆さんが丹精込めて作った朝どり野菜や山菜、果物、手作りのゆべし、漬物なども並びます。	産地直売所たかせ	山形まるごと市実行委員会 ☎023-641-1212
白糸の滝ライトアップ	通年 金、土、祝日前	戸沢村	白糸の滝は日本の滝百選にも選ばれた名瀑です。最上峡の雪景色と滝の凛とした姿をお楽しみください。 ◎点灯時間：日没から22時	戸沢村古口字土湯	戸沢村観光物産協会 ☎0233-72-2110
やまがた満喫！収穫日和(秋・冬)	10月～3月	村山地域 各市町	野菜などを、気軽に農園で収穫体験できます。 参加者の皆様に、新鮮な野菜などの収穫を体験していただくことや、収穫した作物を美味しく味わってもらうを通して、山形の季節を肌で感じ、満喫していただける企画となっています。 ※参加農園などの詳細については、やまがた広域観光協議会HP「山形県のほっぺtourism」をご確認ください。	村山地域の各農園	やまがた広域観光協議会 ☎023-621-8441
第9回愛と義のまち エッセイコンテスト作品募集	10/1(火) ～2/21(金)	米沢市	「親切にされたちよつといい話」、「世のため人のため義を感じたエピソード」、「心に残る米沢での体験談」のいずれかを題材としたエッセイを募集します。受賞作品には米沢牛などの賞品を差し上げます。詳しくは「米沢観光ナビ」ホームページを御覧ください。	米沢市	米沢市観光キャンペーン推進協議会 (米沢市産業部観光課内) ☎0238-22-5111
スワンスケートリンク	11/16(土) ～3/29(日)	酒田市	山形県内唯一の屋内スケート場です。天候を気にせずにスケートを楽しむことができます。	酒田市体育館	酒田市スポーツ振興課施設係 ☎0234-43-6658
最上峡芭蕉ライン観光 ことつ舟	12/1(日) ～3月末	戸沢村	降り積もった雪と澄み切った空気が水墨画のような幽玄な景色を生み出す最上峡。足元ぬくぬくの「ことつ舟」で舟中弁当等おいしい食事(要予約)を楽しみながら最上峡の風情を堪能しませんか。 ◎ことつ舟定期船：10時50分 12時50分 14時50分 ◎乗船料金：大人2,500円 こども1,250円 ◎弁当1320円より(要予約) URL <a href="http://www/bif/co/jp/">http://www/bif/co/jp/</a>	戸沢村古口86-1 最上峡芭蕉ライン観光	最上峡芭蕉ライン観光 ☎0233-72-2001
かんじき&スノーシュー体験ツアー	12/3(火) ～2/29(土)	米沢市	標高1350mの白銀の天元台をスノーシューやかんじきなどお好みのアイテムで歩きます。山形五名峰や米沢盆地の大パノラマをお楽しみください。いも煮のサービスもあります。 ◎期間中毎日開催(定員20名、最小催行2名) ◎アルプ天元台9時50分集合、11時30分解散 ◎参加料：大人3,000円、小学生2,500円(ガイド料、ロープウェイ往復料、レンタル料、保険料込)参加前日17時まで要予約。	天元台高原	天元台高原 ☎0238-55-2236
第5回ドカ雪・大雪割 キャンペーン	12/14(土)～3/8(日) 【除外日12/29～1/4】	大蔵村	日本有数の豪雪地帯ならではのキャンペーン。気象庁の肘折アメダス計測情報に基づき、翌日の宿泊料や入浴料が割引になります。さらに宿泊前日15時の積雪量が446cm以上や24時間降雪量が100cm以上になると、期間中1回のみ、翌日の宿泊が無料に！今年の冬も肘折温泉にご注目ください。詳しくはお問合せ下さい。	肘折温泉郷	大蔵村観光協会 ☎0233-76-2211

※積雪状況により、一部イベントの日程や内容が変更になる場合があります。詳しくはお問い合わせください。



イベント名	日程	市町村	概要	場所	問い合わせ
蔵王温泉スキー場 ゲレンデサービス	①12/14(土)・15(日)、 1/4(土)・5(日)・18 (土)、 2/1(土)・2(日)・15 (土)・16(日)、3/1(日) ②シーズン中 ③1/9～3/26までの毎 週木曜日 ④1/12(日)・26(日)・ 2/9(日)・23(日) ⑤3/8(日)・22(日)	山形市	①スキーこどもの日:小学生以下のお子 様に限り、ナイターにも使用できる全山共 通1日券通常2,500円→1,000円になりま す。 ②感謝の贈り物:リフトシニア券(60才以 上)購入者に200円コーヒー券をプレゼント します。(シーズン券購入者を除く。) ③レディースデー:全山共通1日券通常 5,000円→4,000円になります。 ④甘酒サービス:各会場先着100名に 熱々の甘酒を振舞います。11時～。 ⑤玉こんにゃくサービス:各会場先着100名に 熱々の玉こんにゃくを振舞います。11時～。	蔵王温泉スキー場 ④、⑤上の台・パラダ イス・中森・横倉・大 森・黒姫の各ゲレンデ	蔵王温泉観光協会 ☎023-694-9328
樹氷ライトアップ	12/28(土) ～2/29(土)	山形市	期間中限定47日間! 蔵王連峰の特別な気象条件と植生が織り なす自然の芸術「樹氷」を観賞できます。 夜は期間限定でライトアップを実施。漆黒 にライトアップで浮かび上がる幻想的な樹 氷は必見です。 ◎時間:17時～21時	蔵王ロープウェイ地蔵 山頂駅周辺	蔵王ロープウェイ山 麓駅 ☎023-694-9518
ナイトクルーザー号で 行く「樹氷幻想廻廊」 ツアー	12/28(土) ～2/29(土)	山形市	期間中限定47日間! 漆黒の闇の中にライトアップで浮かび上 がる樹氷を、ナイトクルーザー号に乗車し て間近で見ることができます。 ※事前予約が必要です。 ◎時間:17時、18時、19時、20時 ◎料金:大人4,500円、こども3,800円	樹氷山麓駅集合 樹氷高原駅発着	蔵王ロープウェイ山 麓駅 ☎023-694-9518
蔵王温泉スキー場 じゅっきースノーパー ク	シーズン中 ～3月中旬頃まで	山形市	蔵王温泉のゆるキャラ「じゅっきーくん」が プロデュースしたキッズスペースを新設し ます。家族みんなで気軽に雪遊びを楽し もう!	蔵王温泉スキー場 大森ゲレンデ 中森ゲレンデ、上の台 (サンライズ)	蔵王温泉観光協会 ☎023-694-9328 蔵王ロープウェイ山 麓駅 ☎023-694-9518
空色・暮色(そらいろ・ くれいろ)ウォーキング	1/4(土) ～3/31(火)  【空色】 集合9:50/スタート 10:00/終了12:00  【暮色】 集合13:20/スタート 13:30/終了15:30	上山市	「クアオルト健康ウォーキング」とい う健康増進等のために頑張らないで運 動効果を高めるガイド付きウォーキン グです。 葉山温泉街からほど近い里山を、専門 ガイドと楽しく歩きませんか。恋人の 聖地に認定された「花咲山展望台」か ら眺める、雪化粧した上山市内や蔵王 連峰は絶景です。 服装は温かくして、脱ぎ着しやすい格 好で、長靴がおススメ。約2時間、雪 の感触、澄んだ空気、そして絶景…時 間を忘れて自然の中で過ごしてみませ んか。 ※参加料が必要です。 ※2名様～	葉山案内看板前	上山市観光物産協会 ☎023-672-0839
寒風干し鮎	1/6(月)頃 ～1ヶ月程度	白鷹町	寒風干し鮎は、毎年二十四節気の一つ 「小寒」に合わせて作業が開始され、冷た い風の中で内蔵を取り除いた鮎を、最上 川から吹く冷風に約1週間程度干し、凍っ たり溶けたりを繰り返すうちに鮎の身がし まり、香り高くなります。塩焼きとはまた 違った鮎が楽しめます。	あゆ茶屋	あゆ茶屋 ☎0238-85-5577
瀬見温泉 お楽しみ抽 選会	1/6(月) ～4/26(日)	最上町	【特賞】3万円宿泊利用商品券【1等】5千円 宿泊利用商品券【2等】現金500円などが 当たるお楽しみ抽選会開催。期間中、瀬 見温泉協賛旅館へご宿泊いただいたお客 様全員に当選のチャンス。美味しい料理と 温泉を満喫したあとは、抽選会で豪華な 賞金をプレゼントします!!詳しくは瀬見温泉 のHPで。	瀬見温泉協賛旅館	瀬見温泉旅館組合 ☎0233-42-2123
雪をながむる尾花沢 展	1/9(木) ～2/11(火)	尾花沢市	雪国ならではの民具や昔の遊び道具の 数々、冬の伝統行事、雪に関する資料な どを展示します。	芭蕉、清風歴史資料 館(尾花沢市中町5番 36号)	芭蕉、清風歴史資料 館 ☎0237-22-0104

※積雪状況により、一部イベントの日程や内容が変更になる場合があります。詳しくはお問い合わせください。

イベント名	日 程	市町村	概 要	場 所	問い合わせ
かみのやま樹氷昼号・夜号	1/10(金) ～3/1(日) ※詳しい運行日はお問合せください 【昼号】 10時45分～14時40分 【夜号】 16時45分～19時10分	上山市	かみのやま温泉から大自然の神秘・樹氷を見に行きましょう！ ★各号おススメポイント★ 【昼号】 青空に映える真っ白な樹氷群は見ごたえ抜群！「斎藤茂吉記念館」や、羽州の名城「上山城」でも途中下車可能です。チェックアウト前後に樹氷見学はいかがですか。 【夜号】 カラフルな照明でライトアップされた樹氷は、一気に幻想的な雰囲気！ここでしか見られない神秘的な夜の樹氷群をお楽しみください。 お帰りは温泉街近くまでお送りいたしますので、お泊りのお客様も楽々＆安心です。 ※参加料が必要です。 ※事前にお申し込みが必要です。	かみのやま温泉観光案内所集合	上山市観光物産協会 ☎023-672-0839 営業時間：9時～17時
冬のさくらキャンペーン	1/11(土) ～2/29(土) ※初日にキックオフイベント実施	山形市	山形特産の冬に咲く桜「啓翁桜」を多くの皆様に知っていただくため、展示や春をテーマとした期間限定メニューの提供、体験イベントなどを実施します。	山形市中心市街地内	山形市山形ブランド推進課 ☎023-641-1212 (内412)
どんでん平スノーパーク OPEN	オープン日未定	飯豊町	飯豊町は東北でも有数の豪雪地帯。「この雪を使って遊んじゃおう！」というのがどんでん平スノーパーク。巨大滑り台やスノーモービル乗車体験、バナナボートなどお子さまから大人まで無邪気なこどもに変身しよう！	どんでん平スノーパーク(どんでん平ゆり園前駐車場)	飯豊町観光協会 ☎0238-86-2411
蔵王中央高原かんじきスノーハイク	開始日未定	山形市	個人で、自由に自分のペースでのんびりと雪原をハイクできます。蔵王の自然を満喫してください。かんじきはレンタルしています。	蔵王温泉スキー場(中央高原)	蔵王中央ロープウェイ ☎023-694-9168 蔵王スカイケーブル ☎023-694-9420
温海旬御膳「冬のごつつおめぐり」	1/17(金) ～2/29(土)	鶴岡市	温海地域で旬の寒鱈やカニをはじめとした冬のごつつお(ご馳走)に舌鼓。温泉旅館では入浴付でゆっくり楽しめます。	あつみ温泉各旅館、温海地域内実施店舗	あつみ観光協会 ☎0235-43-3547
東根のひな飾り	①3/1(日)～3/15(日) ②1/20(月)～4/3(金) ③2/14(金)～4/3(金)	東根市	①東の杜 市内旧家に伝わる貴重な雛人形を展示します。 ②郷土料理 梅ヶ枝清水(めがすず) 由緒ある旧家を利用した、郷土料理「梅ヶ枝清水」では、艶やかな雛人形をご覧いただきながら、手作りの郷土料理をお楽しみいただけます。 ③壽屋 寿香蔵 野守の宿(ぬもりのやど) 壽屋寿香蔵に隣接する古民家「野守の宿」では雛人形の展示のほか、オリジナル木札作り体験も予定しております。 ※定休日は施設にお問い合わせください。	市内各所	東の杜 ☎0237-48-7211
山形県立図書館リニューアルオープンイベント	2/1(土) 2/2(日)	山形市	山形県立図書館が令和2年2月1日(土)にリニューアルオープンします。記念講演(講師：ロバート キャンベル氏)や読育フェスティバル、企画展などのイベントを開催します。詳細は、当課ホームページをご確認ください。	山形県立図書館(遊学館)	県文化財・生涯学習課 ☎023-630-3126
第9回雪ん子俳句展 作品展示	2月上旬 ～3/26(木)	新庄市	子どもの感性で捉える「雪」の不思議さや楽しさなどを俳句に表すことで、雪国のくらしの特性について認識を深め、雪国の生活文化への親しみを感じ雪のふるさどづくりに資します。 ◎入場・閲覧：無料 ◎会場①雪の里情報館 2月上旬から 会場②ゆめりあ 3/10(火)～26(木)	①雪の里情報館 1階 雪国ライブラリー ②ゆめりあ 花と緑の交流広場	雪の里情報館 ☎0233-22-7891

※積雪状況により、一部イベントの日程や内容が変更になる場合があります。詳しくはお問い合わせください。



イベント名	日程	市町村	概要	場所	問い合わせ
肘折幻想雪回廊	2/1(土) 2/8(土) 2/15(土)	大蔵村	全国屈指の豪雪地帯、肘折ならではのイベント。3mを超える雪壁に、ろうそくの火がやさしく灯り冬の雪あかりの散策をお楽しみください。冷えた身体は、あたたまりの湯といわれる肘折の温泉に浸れば、たちまちポカポカに。ドカ雪・大雪割を狙って、ぜひお越しください。	肘折温泉街	肘折温泉観光案内所 ☎0233-76-2211
大般若会	2/2(日)	寒河江市	大般若経六百軸を転読し、国家豊楽、息災延命、諸願成就等を祈念します。一般の祈祷も受け付けており、進学祈願者も多く見られます。 ◎時間:13時30分	寒河江市慈恩宗本山 慈恩寺	本山慈恩寺寺務所 ☎0237-87-3993
春恋コンサートⅦ 茅野博とゆかいな仲間たち	2/2(日)	新庄市	午前に、雪の里まつりを開催し、午後の部の雪セミナーでは、音楽に触れる参加型のセミナーをとおして雪国住民の「春を待ち望む気持ち」を共有します。 時間:14時～16時	雪国文化ホール	雪の里情報館 ☎0233-22-7891
メキシコ料理フェア	2/2(日)	戸沢村	廃校を利用したカフェで、なかなか食べられないメキシコ料理が食べられます。そのほかにもタロットリーディングやカイロプラクティック体験、自家製ハーブティーなどもあります。 ◎時間:11時～15時	戸沢村大字角川582 角川里山カフェすっぺ家	鈴木(店主) ☎090-9955-0030
山辺町旧暦初市	2/5(水)	山辺町	江戸時代から続く伝統的な催しです。旧暦の1月12日にあたる日に開催され、縁起物のだんご木や初あめ等を買求める客で例年賑わっています。要害特産の「鯉こく汁の無料振る舞い」等、心も体も温まる美味しい『おもてなし』があります。	山辺町駅前・本町・仲町通り	山辺町初市運営協議会 ☎023-664-5939
天童雛飾り	2/7(金) ～3/22(日)	天童市	豪華な衣装を身にまとった享保雛や古今雛、押絵雛たちが天童市内各所に展示されるほか、雛菓子づくり体験、紙芝居などのイベントがあります。また、キャンペーン期間中のスタンプラリーでは「天童温泉ペア宿泊券」など素敵な賞品が抽選で当たります。	天童織田の里歴史館 (天童市立旧東村山郡役所資料館)ほか	天童雛飾り実行委員会(天童市商工観光課内) ☎023-654-1111
おきたま雛回廊企画 「わたしもおひなさま」	2/7(金) ～2/9(日)	長井市	お雛様やお内裏様の衣装を着て、金屏風の前で写真撮影ができます。対象は、幼稚園児から小学校低学年のお子様です。 ※無料・要予約 ※時間:10時～16時30分	小桜館	小桜館 ☎0238-88-9365
雪で遊ぼうin庄内町	2/8(土) 2/9(日)	庄内町	冬の間はお休みの風車村ですが、この日だけは特別オープンします。冬の風車村を大満喫してみませんか。 ■内容: 【屋外】雪のすべり台、そり滑り、雪中宝探し(先着50名)など 【屋内】ガラポンお菓子のつかみ取り(先着50名)、バルーンアートなど 【日付限定イベント】餅つき(2/8(土))、なめこ汁(2/9(日)) ◎時間:10時～12時 ※申込不要、参加無料。 ※駐車場に限りがあるため、乗り合わせのうえお越しください。	庄内町風車村周辺	庄内町立川総合支所 立川地域振興係 ☎0234-56-3361

※積雪状況により、一部イベントの日程や内容が変更になる場合があります。詳しくはお問い合わせください。

イベント名	日程	市町村	概要	場所	問い合わせ
第6回角川雪回廊物語	2/9(日)	戸沢村	角川地区の有志たちが始めた、厳しい冬を楽しもうという前向きなイベントです。雪回廊には絵灯籠が飾られ、幻想的なスカイランタンの打ち上げが行われます。 ◎入場無料 ◎時間:17時~20時	戸沢村角川南部地区地域振興センター	NPO法人 田舎体験塾つのかわの里 ☎0233-73-8051
上山市民俗行事 加勢鳥	2/11(火・祝)	上山市	江戸時代初期から伝わる、「ケンダイ」という蓑をかぶった若者に手桶から祝い水をかけ、五穀豊穡や商売繁盛などを祈る上山伝統の民俗行事です。上山城をスタートし、市内を練り歩きます。是非ご覧いただき、勢いよく水をかけてみませんか。加勢鳥のグッズやグルメも当日限定で販売します！ ◎時間:10時~15時30分頃	上山城前(祈願式)~市内	(一社)上山市観光物産協会 ☎023-672-0839
やまのべ雛人形展	2/15(土)~3/29(日)	山辺町	ふるさと資料館では、寛永から明治の時代雛を多数展示しています。雛の特徴や違いについてのガイドも可能です。ぜひお楽しみください。	ふるさと資料館	雛飾り実行委員会 ☎023-664-5033
やまがた百名山写真展in酒田市	2/15(土)~2/28(金)	酒田市	平成30年度「やまがた百名山」写真コンテストの入賞作品を中心とした県内巡回写真展です。	酒田市美術館	県みどり自然課 ☎023-630-3174
黒森歌舞伎 正月公演	2/15(土)2/17(月)	酒田市	280年以上もの間伝承されてきた、厳寒の社殿で演じられる農民歌舞伎です。	黒森日枝神社境内	酒田市社会教育文化課文化財係 ☎0234-24-2994
彩縫クラブ 和小物展	2月中旬・下旬	新庄市	彩縫クラブ(代表:泉谷順子氏)の作品を展示します。 ◎入館:無料 ◎開館時間:9時~17時 ◎休館日:毎週月曜日	雪の里情報館 1階雪国ギャラリー	雪の里情報館 ☎0233-22-7891
第7回雪上バレーボール大会in西川町	2/15(土)	西川町	雪の上で熱い戦いを繰り広げるバレーボール大会。上位入賞チームのほか、ユーモアあふれるチームに賞品が贈呈されます！申込締切が1月24日(金)となっておりますので、ご注意ください。	西川町民スキー場 ロッジ前特設コート	西川町教育委員会生涯学習課スポーツ振興係 ☎0237-74-3131
国宝「縄文の女神」展示解説会⑥	2/16(日)	山形市	国宝土偶「縄文の女神」について、担当研究員が詳細な解説を行います。展示だけでは知ることができない興味深い内容満載です。	山形県立博物館	県立博物館学芸課 原田俊彦 ☎023-645-1111
花笠高原スキー場子供の日	2/16(日)3/15(日)	尾花沢市	花笠高原スキー場子供の日企画です(毎月第3日曜日)。小学生以下は日中のリフト料金が無料です。 ※積雪状況により開催できない場合があります。	花笠高原スキー場(尾花沢市大字鶴子858)	尾花沢市商工観光課 ☎0237-22-1111(代)

※積雪状況により、一部イベントの日程や内容が変更になる場合があります。詳しくはお問い合わせください。



東根のひな飾り(東根市)



上山市民俗行事 加勢鳥(上山市)



イベント名	日程	市町村	概要	場所	問い合わせ
博物館友の会スポット展示「友の会会員のイッピン」	2/20(木)～2/29(土)	山形市	山形県立博物館友の会会員が所有する逸品の資料を展示し、これまで進めてきた調査研究の成果を発表します。今回の展示資料は小国町の岩井沢遺跡・願念寺遺跡・湯ノ花遺跡出土の旧石器です。 ◎時間:9時～16時	県立博物館 2階ホール	県立博物館学芸課 原田俊彦 ☎023-645-1111
第15回月山志津温泉雪旅籠の灯り	2/21(金)～2/23(日)、 2/29(土)～3/1(日)	西川町	月山志津温泉は、江戸時代、出羽三山に向かう六十里越街道の宿場町でした。400年の時を経て当時の街並みを再現した「雪旅籠」にロウソクのあかりが灯されます。また、内部をLEDで装飾し、幻想的な雰囲気を感じることができるアイスバーでホットワイン等を味わうこともできます。温泉街に突如として現れる幻想的な雪の世界をお楽しみ下さい。	西川町月山志津温泉街	月山朝日観光協会 ☎0237-74-4119
とざわフォトコンテスト2019 受賞作品展	2/21(金)～2/27(木)	戸沢村	今年で第8回目となるととざわフォトコンテストは今回も皆様からたくさんのご応募をいただきました。審査員による審査により受賞した素敵な作品の数々を「ゆめりあ 花と緑の交流広場」に展示します。	ゆめりあ 花と緑の交流広場	戸沢村観光物産協会 ☎0233-72-2110
博物館友の会スポット展示「友の会会員のイッピン」 展示解説会	2/22(土)	山形市	「小国盆地の旧石器 ～岩井沢遺跡・願念寺遺跡・湯ノ花遺跡出土の旧石器～」と題して、友の会会員で資料の所有者である野口一雄氏が解説を行います。 ◎時間:12時10分～12時30分	県立博物館 2階ホール	県立博物館学芸課 原田俊彦 ☎023-645-1111
大石田雛人形展	2/22(土)～4/5(日)	大石田町	江戸時代最上川舟運でもたらされた享保雛、古今雛を展示いたします。	大石田町立歴史民俗資料館	大石田町立歴史民俗資料館 ☎0237-35-3440
春待ち市2020	2/22(土) 2/23(日)	川西町	雪解けが近づく春が待ち遠しい時期に美味しいものや可愛いものを満喫して心から温まれるようなイベントです。町内外からたくさんのお店や飲食店や小物のお店等が集まります。	川西町フレンドリープラザ	川西町観光協会 ☎0238-54-1515
第11回地面出し競争 World CUP in 肘折	2/23(日)	大蔵村	平成20年に閉校した肘折小中学校の雪上運動会で約30年間継続した伝統ある名物競技。「いかに速く雪を掘って地面を出すか」を競います。単純に思えますが、パワーとテクニックが必要な奥が深い競技です。	肘折生涯学習センター前広場	「Oh!蔵SPORT」事務局 ☎0233-75-2212
第40回花笠ラングライフ大会	2/23(日)	尾花沢市	「健康で歩くスキーを楽しみたい!」「雪景色を堪能したい!」という方におススメです。競技ではありませんので、自分のペースで楽しめます。徳良湖の会場では、尾花沢の雄大な雪景色が楽しめますよ。申込みの締め切りは2月日(日)です。	花笠グラウンド(徳良湖)周辺(尾花沢市大字二藤袋1769番地3)	花笠ラングライフ大会事務局(尾花沢市教育委員会社会教育課内) ☎0237-22-1111(代)

※積雪状況により、一部イベントの日程や内容が変更になる場合があります。詳しくはお問い合わせください。



第7回雪上バレーボール大会in西川町



春待ち市2020(川西町)



第15回月山志津温泉雪旅籠の灯り(西川町)



イベント名	日程	市町村	概要	場所	問い合わせ
プラザのいきがいく り「初めての太極拳」	2/27(木)	新庄市	講師:星川 多美子氏(最上太極拳教室) ◎時間:10時～ ◎参加費:無料	新庄市民プラザ3階小ホール	新庄市民プラザ ☎0233-22-4200
尾花沢のおひなさま	2/27(木) ～3/24(火)	尾花沢市	尾花沢に代々伝わる「お雛さま(古今雛・享保雛・押し絵雛)」を展示します。	芭蕉、清風歴史資料館(尾花沢市中町5番36号)	芭蕉、清風歴史資料館 ☎0237-22-0104
第18回春待ち雪見の宴	2/28(金) 2/29(土)	川西町	町内が誇る酒蔵の新酒を楽しむことができます。お酒に合う特製鍋や趣向を凝らした数々の料理と一緒に楽しみください。(要予約) ◎料金:お一人様6,000円	川西町浴浴センターまどか	川西町浴浴センターまどか ☎0238-42-4126
おきたま五蔵会 新酒お披露目ツアー	2/28(金)	長井市	置賜の5つの酒蔵が集まった「おきたま五蔵会」の酒蔵を見学し、出来立ての新酒をいただきます。酒蔵巡りの後は、五蔵会こだわりの酒「伍連者」の新酒披露宴にご参加いただけます。 ◎会場:おきたま五蔵会(長沼合名、鈴木酒造、若乃井酒造、中沖酒造)、はぎ苑 ◎料金:ツアー代金12,000円(新酒披露宴のみ参加6,000円)	JR赤湯駅集合→酒蔵見学→新酒披露宴(はぎ苑)→解散	やまがたアルカディア観光局 ☎0238-88-1831
雪国ワンダーランド	オープン日未定 ～2/29(土) 土日祝限定	新庄市	スノーモービルや迫力満点の雪上バナナボート、広い斜面を思い切り楽しめるそり遊びなど雪国体験が満載!会場は国道13号線沿いなので車でのアクセスも良好です。 ◎時間:午前の部10時～12時 午後の部13時～15時 ◎体験料:大人(中学生以上)2,000円 小人(未就学児含)1,000円	最上中央公園(かむてん公園)	新庄観光協会 ☎0233-22-2340
山形鉄道 ワイン列車	2/29(土)	長井市	※好評につき申し込み締め切りました 各運行日ごとに、南陽市内のワイナリーから特色あるワインを数種類ご用意。ワインに合う特製おつまみとともに2時間20分の小さな旅をお楽しみください。 ◎定員:40名 ◎料金:4,500円 ◎受付14時20分～JR赤湯駅山形鉄道フラワー長井線ホーム ◎運行時間:赤湯発14時35分→荒砥着15時34分、荒砥発15時59分→赤湯着16時51分	山形鉄道フラワー長井線	山形鉄道株式会社 ☎0238-88-2002
雪山トレッキング	3/1(日)	鮭川村	鮭川村でスノートレッキングを楽しもう! ◎参加料:4,000円 ◎集合場所:鮭川村羽根沢温泉駐車場 ◎時間:8時30分～13時	鮭川村内	さけがわ友遊C'Love(鮭川村中央公民館内) ☎0233-55-3051 ☎090-2609-3051
朝日町雪山トレッキング	3/1(日)	朝日町	ブナ林を抜けて、朝日連峰の大パノラマを見に行こう!朝日山岳会員のガイドとともに春の雪山を満喫できます。 ◎参加料1,000円 ※要予約	Asahi自然観集合	雪まつり実行委員会 朝日町役場総合産業課 ☎0237-67-2113
斜平山カンカン渡り	3/1(日)	米沢市	米沢の西にそびえる斜平山のかた雪の中トレッキング(方言でカンカン渡り)します。市内はもちろん、栗子、吾妻、飯豊、朝日、蔵王などの山々を一望でき、まんさくの花やふきのとうの春の息吹も楽しめます。	愛宕コミュニティセンター～地蔵園～山頂～地蔵園	山形雪文化マイスター 加藤真一 ☎0238-28-1120
まちなか雛ミュージアム	3/1(日) ～3/29(日)	山辺町	ふるさと交流センターあがらっしやいを中心に、毎年好評の人間雛や雛巡りまちあるきツアー、雛コンサートなどのイベントのほか、現代雛の展示も行います。	ふるさと交流センター「あがらっしやい」他町内展示協力店・事業所	雛飾り実行委員会 ☎023-664-5033

※積雪状況により、一部イベントの日程や内容が変更になる場合があります。詳しくはお問い合わせください。



イベント名	日程	市町村	概要	場所	問い合わせ
鶴岡雛物語	3/1(日) ～4/5(日)	鶴岡市	城下町鶴岡で江戸時代より代々受け継がれた雛人形や雛道具を、展示・公開します。雛菓子づくりや各種体験イベントも開催されます。また今年から、令和4年に迎える酒井家入部400年のプロローグとして、鶴岡姫様プロジェクトを開催いたします。致道博物館、龍の湯、丙申堂、旧白幡邸または庄名神社宝物殿へ入場後、その場で「お姫様になりたいです」とお伝え頂ければ、鶴岡雛物語関連施設で「お姫様」と呼んでもらえる姫様缶バッジを先着でプレゼントいたします。一生の思い出に鶴岡でお姫様気分をお楽しみください。	荘内神社宝物殿や致道博物館など、市内各所	鶴岡市観光物産課 ☎0235-25-2111
あつみ温泉 湯のまち人形めぐり	3/1(日) ～3/31(火)	鶴岡市	あつみ温泉街の各旅館・商店などでひな人形を展示します。見学は無料です。期間中は、集めて抽選会に参加できる人形めぐりスタンプラリーや限定メニューがあります。	あつみ温泉地内	あつみ観光協会 ☎0235-43-3547
春うらら、酒田雛街道	3/1(日) ～4/3(金)	酒田市	どんなお姿の雛さまに、出逢えるか。北前船の寄港地・酒田湊に、一足早い春が訪れます。	市内観光施設	酒田市観光物産協会 ☎0234-24-2233 酒田市交流観光課観光戦略係 ☎0234-26-5759
雛のみち・風流茶会	3/3(火) やまでら雛のみち2/16 (日)～3/17(火)	山形市	先着100名様にお茶を振る舞います(無料)。山寺門前町にもお雛様が展示されます。 ◎時間:13時～	山寺芭蕉記念館	山寺観光協会 ☎023-695-2816
純米大吟醸「藤島」新 酒試飲会	3/6(金)	鶴岡市	「藤島の酒を飲みたい」と思う有志が集い誕生した純米大吟醸「藤島」は17作目を迎えます。4月発売開始となるこの新酒のフルーティーで鮮やかな香り、そしてしっかりとした味わいを季節の肴とともに存分にお楽しみください。 ◎開会 18時30分 ◎料金 5,000円(チケット前売制、2/29まで販売)	白藤ドライブイン(藤浪五丁目)	鶴岡市藤島庁舎産業建設課 ☎0235-64-5811
幸生病送り	3/8(日)	寒河江市	無病息災の願を込め、のぼりを先頭に団子木や鬼の絵を持ち、太鼓、笛の音にあわせ村を練り歩き疫病神を川に流す、幸生地区に伝わる「百六十年の伝統行事」です。一般の参加も可能です。 ◎受付:9時～9時30分 ◎参加料:500円(だんご木や納豆汁の振る舞い)	幸生ふれあい友遊館	寒河江市さくらんぼ観光課 ☎0237-86-2111
国宝土偶講演会&山形県発掘調査速報会2019	3/8(日)	山形県	秋に「国宝土偶展」を開催した長野県立歴史館担当者より、国宝土偶2体を輩出した中部日本の土偶文化や国宝「縄文の女神」についてその魅力を紹介します。また令和元年度に山形県内で発掘された遺跡の調査成果を報告します。	山形県生涯学習センター「遊学館」	山形県教育庁文化財・生涯学習課 ☎023-630-2879
黒森歌舞伎 酒田公演	3/8(日)	酒田市	280年以上もの間伝承されてきた農民歌舞伎です。酒田公演は室内でご覧いただけます。	希望ホール	酒田市社会教育文化課文化財係 ☎0234-24-2994
人間国宝奥山峰石 「花器」展	3/14(土) ～7/6(月)	新庄市	人間国宝奥山峰石作品(収蔵作品)の中から花器として製作された作品を展示します ◎開館時間:9時～16時30分(16時最終入館) ◎休館日:火曜日(火曜日が祝日の場合は翌日)	新庄ふるさと歴史センター 1F人間国宝奥山峰石記念室	新庄ふるさと歴史センター ☎0233-22-2188

※積雪状況により、一部イベントの日程や内容が変更になる場合があります。詳しくはお問い合わせください。

イベント名	日程	市町村	概要	場所	問い合わせ
天元台高原かんじき雪上運動会	3/15(日)	米沢市	すべて「輪かんじき」を装着し、4種目(かんじきタイムレース、かんじきスノーフラッグ、かんじきビルドタワー、かんじき綱引き)の獲得ポイントで勝負します。優勝チームにはアルプ天元台5名様無料宿泊券(ご夕食米沢牛ステーキ付)をプレゼント。他にも参加賞があります。	天元台高原	天元台高原 ☎0238-55-2236
人形石スノーシュートレッキング	3/20(金・祝) 4/19(日)	米沢市	ガイドとともに、ツガの原生林と春の日差しを感じながら、標高1,964m中大巔(なかだいてん)人形石を歩くツアーです。 ◎アルプ天元台9時10分集合、13時40分解散 ◎参加料:4,000円(税込)ガイド料、ロープウェイ・リフト往復料、保険料込み(スノーシュー等レンタル別途あり) ◎定員:20名(最少催行5名) ※3日前17時まで要予約	天元台高原	天元台高原 ☎0238-55-2236
第24回おおくら雪ものがたり	3/21(土)	大蔵村	大蔵村冬の風物詩。冬の花火大会や幻想雪回廊、巨大雪だるま『おおくら君26世』のお目見えなど、盛りだくさん。甘酒や玉こんにゃくのサービスほか、屋台の出店など賑わいます。家族みんなで肘折温泉へお越し下さい。	肘折いでゆ館前広場	肘折いでゆ館 ☎0233-34-6106
「日本一美酒県 山形」フェア	3/21(土) 3/22(日)	山形市	山形県内の酒蔵&ワイナリーが大集合! 県産酒の試飲・販売はもちろん、山形ならではのグルメも多数取り揃え、美食・美酒のやまがたを堪能していただけます。試飲チケット(特典付き前売券)も販売中です。詳しくは、「日本一美酒県山形ファンクラブ」ホームページをご覧ください。 ( <a href="https://bisyuken-yamagata.club/">https://bisyuken-yamagata.club/</a> )	山形ビッグウイング	「日本一美酒県 山形」フェア実行委員会 ☎023-630-2542
第16回酒田海洋センター企画展示	3/24(火)~未定	酒田市	未定	酒田海洋センター	山形県港湾事務所港湾振興室 ☎0234-26-5636
第22回玉庭ひなめぐり	3/28(土) 3/29(日)	川西町	玉庭で江戸時代から受け継がれてきたひな人形(古今雛・享保雛)を各民家及び施設で遊覧します。併せてそれぞれの施設でふるまう郷土料理をお楽しみください。 ◎協力金:大人 1,500円、小・中学生 500円 大人のみ前売り券有(1,400円) ◎時間:9時~15時30分(受付14時まで) ※詳細は、川西町ホームページの「第22回玉庭ひなめぐり」記事をご覧ください。	川西町玉庭地区内	玉庭地区交流センター四方山館 玉庭ひなめぐり実行委員会 ☎0238-48-2130
竜馬山登山	3/28(土)	金山町	竜馬山の物語に耳を傾けながら、早春の竜馬山に和かんじきで登ります。 ◎料金:1,000円(中学生以上 10名まで) おにぎり、入浴券つき ※天候により変更する場合があります。	金山町・竜馬山	遊学の森 木もれび館 ☎0233-64-3305



第22回玉庭ひなめぐり(川西町)



第24回おおくら雪ものがたり(大蔵村)





● 雛祭り・雛飾り関連(再掲)

イベント名	日程	市町村	概要	場所	問い合わせ
結城豊太郎記念館 ふるさとのひなまつり	1/15(水) ～3/22(日)	南陽市	「ふるさとのひなまつり」と題し、市内各地で大切に受け継がれてきた雛人形をはじめ、市内在住の作家によるひなまつりをテーマにした作品を展示します。	結城豊太郎記念館	結城豊太郎記念館 ☎0238-43-6802
東根のひな飾り	①3/1(日)～3/15(日) ②1/20(月)～4/3(金) ③2/14(金)～4/3(金)	東根市	①東の杜 市内旧家に伝わる貴重な雛人形を展示します。 ②郷土料理 梅ヶ枝清水(めがすず) 由緒ある旧家を利用した、郷土料理「梅ヶ枝清水」では、艶やかな雛人形をご覧いただきながら、手作りの郷土料理をお楽しみいただけます。 ③壽屋 寿香蔵 野守の宿(ぬもりのやど) 壽屋 寿香蔵に隣接する古民家「野守の宿」では雛人形の展示のほか、オリジナル木札作り体験も予定しております。 ※定休日は施設にお問い合わせください。	市内各所	東の杜 ☎0237-48-7211
天童雛飾り	2/7(金) ～3/22(日)	天童市	豪華な衣装を身にまとった享保雛や古今雛、押絵雛たちが天童市内各所に展示されるほか、雛菓子づくり体験、紙芝居などのイベントがあります。また、キャンペーン期間中のスタンプラリーでは「天童温泉ペア宿泊券」など素敵な賞品が抽選で当たります。	天童織田の里歴史館 (天童市立旧東村山郡役所資料館)ほか	天童雛飾り実行委員会(天童市商工観光課内) ☎023-654-1111
おきたま雛回廊企画 「わたしもおひなさま」	2/7(金) ～2/9(日)	長井市	お雛様やお内裏様の衣装を着て、金屏風の前で写真撮影ができます。対象は、幼稚園児から小学校低学年のお子様です。 ※無料・要予約 ※時間:10時～16時30分	小桜館	小桜館 ☎0238-88-9365
旧青山本邸ひなまつり	2/11(火・祝) ～4/5(日)	遊佐町	青山家が栄華を誇る頃に、北前船で運ばれてきた雛人形や、遊佐町に古くからある雛人形を展示しております。どうぞ、「庄内雛街道」をお楽しみください。	旧青山本邸	旧青山本邸 ☎0234-75-3145
寒河江雛まつり	第1会場 料亭 慈恩寺陣屋 3/1(日)～4/5(日) 第2会場 古澤酒造資料館 3/1(日)～5/6(水) 協賛会場 寒河江八幡宮参集殿 2/15(土)～4/5(日)	寒河江市	徳川幕府の天領として栄えたここ寒河江市には、江戸時代からの絢爛豪華な雛が残っています。「料亭 慈恩寺陣屋」では、古今雛を中心に享保から現代まで逸品400体以上が鑑賞できます。また「古澤酒造」では古い造り酒屋で紅花商人でもあった古澤家の雛等が展示されるほか、試飲コーナーも楽しめます。 協賛会場の「寒河江八幡宮参集殿」では、ひな飾りのルーツとも言われる「京都紫宸殿飾り」をはじめ、時代ごとに展示された雛が観賞できます。	料亭 慈恩寺陣屋(大人600円、中・高生400円、小学生以下300円) 古澤酒造資料館(入場無料、試飲コーナーあり) 寒河江八幡宮参集殿(無料)	寒河江市さくらんぼ観光課 ☎0237-86-2111
如月恋ひなまつり	2/15(土)	河北町	雪上宝探しや雪だま的あてゲームなどのミニゲーム、紅花関連の体験や温かい飲食物の販売などを行います。西村山のゆるキャラ達も大集合しますので、ぜひ触れ合ってください。 また、イルミネーションは2/1(土)～2/16(日)まで点灯しております。また、イベント当日と、イルミネーション点灯期間の17:00～19:00は入館料無料ですので、ぜひお気軽に足をお運びください。	河北町紅花資料館	河北町紅花資料館 ☎0237-73-3500
やまのべ雛人形展	2/15(土) ～3/29(日)	山辺町	ふるさと資料館では、寛永から明治の時代雛を多数展示しています。雛の特徴や違いについてのガイドも可能です。ぜひお楽しみください。	ふるさと資料館	雛飾り実行委員会 ☎023-664-5033

イベント名	日程	市町村	概要	場所	問い合わせ
城下町やまがた雛まつり	2/22(土) ～3/15(日)	山形市	時代雛から近代的なお雛様やつり雛を展示している施設をめぐりながらの街歩きも人気です。体験イベントや、プレゼントが当たるスタンプラリーも楽しめます。	山形市中心市街地	山形市都市振興公社 ☎023-631-0831
大石田雛人形展	2/22(土) ～4/5(日)	大石田町	江戸時代最上川舟運でもたらされた享保雛、古今雛を展示いたします。	大石田町立歴史民俗資料館	大石田町立歴史民俗資料館 ☎0237-35-3440
尾花沢のおひなさま	2/27(木) ～3/24(火)	尾花沢市	尾花沢に代々伝わる「お雛さま(古今雛・享保雛・押し絵雛)」を展示します。	芭蕉、清風歴史資料館(尾花沢市中町5番36号)	芭蕉、清風歴史資料館 ☎0237-22-0104
2020旧柏倉九左衛門家ひなまつり	3/1(日) ～3/8(日)	中山町	メイン会場の「旧柏倉九左衛門家住宅」は2019年9月に国指定文化財に指定されました。最上川舟運によって上方よりもたらされた、雅な古今雛や享保雛が飾られ、期間中は様々な催しが開催されます。	旧柏倉九左衛門家住宅他	2020旧柏倉九左衛門家ひなまつり実行委員会 ☎023-662-2235
まちなか雛ミュージアム	3/1(日) ～3/29(日)	山辺町	ふるさと交流センター「あがらっしやい」を中心に、毎年好評の人間雛や雛巡りまちあるきツアー、雛コンサートなどのイベントのほか、現代雛の展示も行います。	ふるさと交流センター「あがらっしやい」他町内展示協力店・事業所	雛飾り実行委員会 ☎023-664-5033
鶴岡雛物語	3/1(日) ～4/5(日)	鶴岡市	城下町鶴岡で江戸時代より代々受け継がれた雛人形や雛道具を、展示・公開します。雛菓子づくりや各種体験イベントも開催されます。また今年から、令和4年に迎える酒井家入部400年のプロローグとして、鶴岡姫様プロジェクトを開催いたします。致道博物館、龍の湯、丙申堂、旧白幡邸または庄名神社宝物殿へ入場後、その場で「お姫様になりたいです」とお伝え頂ければ、鶴岡雛物語関連施設で「お姫様」と呼んでもらえる姫様缶バッジを先着でプレゼントいたします。一生の思い出に鶴岡でお姫様気分をお楽しみください。	庄内神社宝物殿や致道博物館など、市内各所	鶴岡市観光物産課 ☎0235-25-2111
あつみ温泉湯のまち人形めぐり	3/1(日) ～3/31(火)	鶴岡市	あつみ温泉街の各旅館・商店などでひな人形を展示します。見学は無料です。期間中は、集めて抽選会に参加できる人形めぐりスタンプラリーや限定メニューがあります。	あつみ温泉地内	あつみ観光協会 ☎0235-43-3547
春うらら、酒田雛街道	3/1(日) ～4/3(金)	酒田市	どんなお姿の雛さまに、出逢えるか。北前船の寄港地・酒田湊に、一足早い春が訪れます。	市内観光施設	酒田市観光物産協会 ☎0234-24-2233 酒田市交流観光課観光戦略係 ☎0234-26-5759
かみのやまの雛祭り	3/3(火) ～4月上旬予定 ※各施設により開催日は異なります。	上山市	上山市は古くからの城下町で、御殿雛、享保雛などの由緒あるお雛様をご覧いただけます。 上山城:3/3(火)～4/5(日) 蟹仙洞:3月上旬～4月上旬予定 武家屋敷「旧曾我部家」と古民家「櫛下宿山田屋」:3/20(金・祝)～3/29(日)※地元ボランティアの方がお客様に湯茶接待のおもてなしを行います。	上山城、蟹仙洞、武家屋敷(旧曾我部家)、櫛下宿(山田屋)	上山市観光課 ☎023-672-1111 上山市観光物産協会 ☎023-672-0839
雛のみち・風流茶会	3/3(火) やまでら雛のみち2/16(日)～3/17(火)	山形市	先着100名様にお茶を振る舞います(無料)。山寺門前町にもお雛様が展示されます。 ◎時間:13時～	山寺芭蕉記念館	山寺観光協会 ☎023-695-2816
段々ロングなひなまつり	3/18(水) ～3/22(日)	村山市	ホールを囲むように設置された約50mの雛壇に並んだおよそ5,000体の雛人形は迫力満点です。匠の技が光る雛人形その他、市内園児の可愛い手作り雛人形もぜひご覧ください。	飯葉プラザ(飯葉ホール)	村山市ひなまつり実行委員会 ☎0237-55-2111



イベント名	日 程	市町村	概 要	場 所	問い合わせ
大江のひなまつり	3/27(金) ~3/29(日)	大江町	最上川の舟運文化によってもたらされた時代雛を、趣きのある建物の中で堪能することができます。	大江町内5会場	大江のひなまつり実行委員会 ☎0237-62-2139
第22回玉庭ひなめぐり	3/28(土) 3/29(日)	川西町	玉庭で江戸時代から受け継がれてきたひな人形(古今雛・享保雛)を各民家及び施設で遊覧します。併せてそれぞれの施設でふるまう郷土料理をお楽しみください。 ◎協力金:大人 1,500円、小・中学生 500円 大人のみ前売り券有(1,400円) ◎時間:9時~15時30分(受付14時まで) ※詳細は、川西町ホームページの「第22回玉庭ひなめぐり」記事をご覧ください。	川西町玉庭地区内	玉庭地区交流センター四方山館 玉庭ひなめぐり実行委員会 ☎0238-48-2130
瀬見温泉 春の宴「ひなまつり」	3/29(日) ~4/5(日)	最上町	享保(きょうほ)雛(びな)や現代雛など、江戸時代から現代までの時代を彩る人形が飾られます。会場は華やかな雰囲気になっています。 ◎時間:10時~16時(最終日は午前中のみ)	瀬見公民館(旧瀬見小学校)	瀬見温泉旅館組合 ☎0233-42-2123

## ●プロスポーツ試合情報(県内版)

チーム名	日程	大会名	概要	場所	問い合わせ
パスラボ山形ワイヴァンズ	2/1(土) 18:00~ 2/2(日) 14:00~	B.LEAGUE B2 2019- 20	VS 越谷アルファーズ	山形県総合運動公園	(株)パスラボ ☎023-664-3647
プレステージ・インターナショナルアランマーレ	2/1(土) 13:00~ 2/2(日) 14:00~	V.LEAGUE D2 2019- 20	VS 柏エンゼルクロス(2/1) VS JAぎふリオレーナ(2/2)	酒田市国体記念体育館	(株)プレステージ・インターナショナルアランマーレ事務局 ☎0234-41-0724
パスラボ山形ワイヴァンズ	2/15(土) 18:00~ 2/16(日) 14:00~	B.LEAGUE B2 2019- 20	VS 広島ドラゴンフライズ	山形県総合運動公園	(株)パスラボ ☎023-664-3648
パスラボ山形ワイヴァンズ	2/22(土) 18:00~ 2/23(日) 14:00~	B.LEAGUE B2 2019- 20	VS 群馬クレインサンダーズ	山形県総合運動公園	(株)パスラボ ☎023-664-3649
パスラボ山形ワイヴァンズ	3/7(土) 18:00~ 3/8(日) 14:00~	B.LEAGUE B2 2019- 20	VS 群馬クレインサンダーズ	山形県総合運動公園	(株)パスラボ ☎023-664-3647
パスラボ山形ワイヴァンズ	3/14(土) 18:00~ 3/15(日) 14:00~	B.LEAGUE B2 2019- 20	VS 茨城ロボッツ	山形県総合運動公園	(株)パスラボ ☎023-664-3647
モンテディオ山形	3/14(土) 14:00~	2020明治 安田生命 J2リーグ	VS レノファ山口FC	NDソフトスタジアム山形	(株)モンテディオ山形 ☎023-666-8882
モンテディオ山形	3/18(水) 19:00~	2020明治 安田生命 J2リーグ	VS 大宮アルディージャ	NDソフトスタジアム山形	(株)モンテディオ山形 ☎023-666-8882

## ●山形交響楽団演奏会(県内版)

演奏会名	日程	市町村	概要	場所	問い合わせ
ユアタウンコンサート 南陽公演	2/1(土) 15:00~	南陽市	"世界一の木のホール"開館5周年& ベートーヴェン生誕250周年記念コンサート。 指揮:飯森 範親 ヴァイオリン:川井 郁子	シェルターなんよう ホール	シェルターなんよう ホール ☎0238-40-1222 山響チケットサービス ☎023-625-2204
第282回定期演奏会	2/15(土)19:00~ 2/16(日)15:00~	山形市	山形と山響縁の若手を大胆に起用し、屈指の實力を誇る山響アマデウススコアと共にブルックナーを演奏します。前半は、山響メンバーの独奏によるモーツァルトの慈愛に満ちた曲をお届けします。	山形テルサホール	山響チケットサービス ☎023-625-2204
親子ふれあいコンサート	2/5(水)10:00~ 2/6(木)10:30~	2/5朝日町 2/6新庄市	歌のお姉さん:吉野 直子 指揮:工藤 俊幸 管弦楽:山形交響楽団 ・ディズニーの世界「ミッキーマウス・マーチ」 ・手遊び歌「手をたたきましょう」 ・童謡「大きな栗の木の下で」 ・久石 譲/さんぽ ほか演奏予定。	2/5(水)朝日町エコ ミュージアムコアセン ター創遊館 2/6(木)新庄市民プラ ザ	山響チケットサービス ☎023-616-6607



チーム名	日程	大会名	概要	場所	問い合わせ
東北電力Presents 山形交響楽団プラス フェスタ山形	2/9(日)14:00～	河北町	指揮:佐々木 新平 山形県内の吹奏楽部の中学・高校生と山形交響楽団の共演。 延べ300万人の子どもたちに音楽を届けてきた山響だからできる、次世代の音楽家・音楽ファンを育成するプラスフェスタです。	河北町総合交流センターサハトベに花 大ホール	山響チケットサービス ☎023-616-6607
遊佐町合併65周年記念 春待ちコンサート	2/29(土)14:00～	遊佐町	指揮:飯森 範親 ヴァイオリン:荒井 里桜 ・ベートーヴェン/「コリオラン」序曲 ハ短調 作品62 ・ベートーヴェン/交響曲 第3番 変ホ長調「英雄」作品55 ほか演奏予定。	遊佐町生涯学習センター	飯森範親&山形交響楽団 春待ちコンサート実行委員会 (遊佐町生涯学習センター内) ☎0234-72-2236
第283回 定期演奏会	3/14(土)19:00～ 3/15(日)15:00～	山形市	”立ち上がるロマンティシズム”世界を翔る神尾真由子 チャイコフスキーで魅せる! & 常任指揮者阪哲朗のシューマン傑作交響曲。 ※3/15(日)A席(指定)は完売しました。	山形テルサホール	山響チケットサービス ☎023-625-2204
第28回 鶴岡公演	3/25(水)19:00～	鶴岡市	ドイツの歌劇場で培った伝統が鶴岡の地に! 阪&円熟の梯が奏でるドイツ・オーストリア音楽の王道	荘銀タクト鶴岡(鶴岡市文化会館)	山響チケットサービス ☎023-625-2204
開館記念コンサート 小曾根 真×山形交響楽団	3/29(日)16:00～	山形市	国際的に活躍を続けるジャズピアニスト・小曾根真、地域に根ざした活動で県民に愛されるオーケストラ・山形交響楽団が開館記念を彩ります。 ・モーツァルト/ピアノ協奏曲 第23番 イ長調 K.488 ・小曾根 真/ピアノ協奏曲「もがみ」(合唱付き) ほか演奏予定。	やまぎん県民ホール	やまぎん県民ホール ☎023-664-2204

