村山総合支庁管内図（西村山地域）

山地災害危険地区等位置図

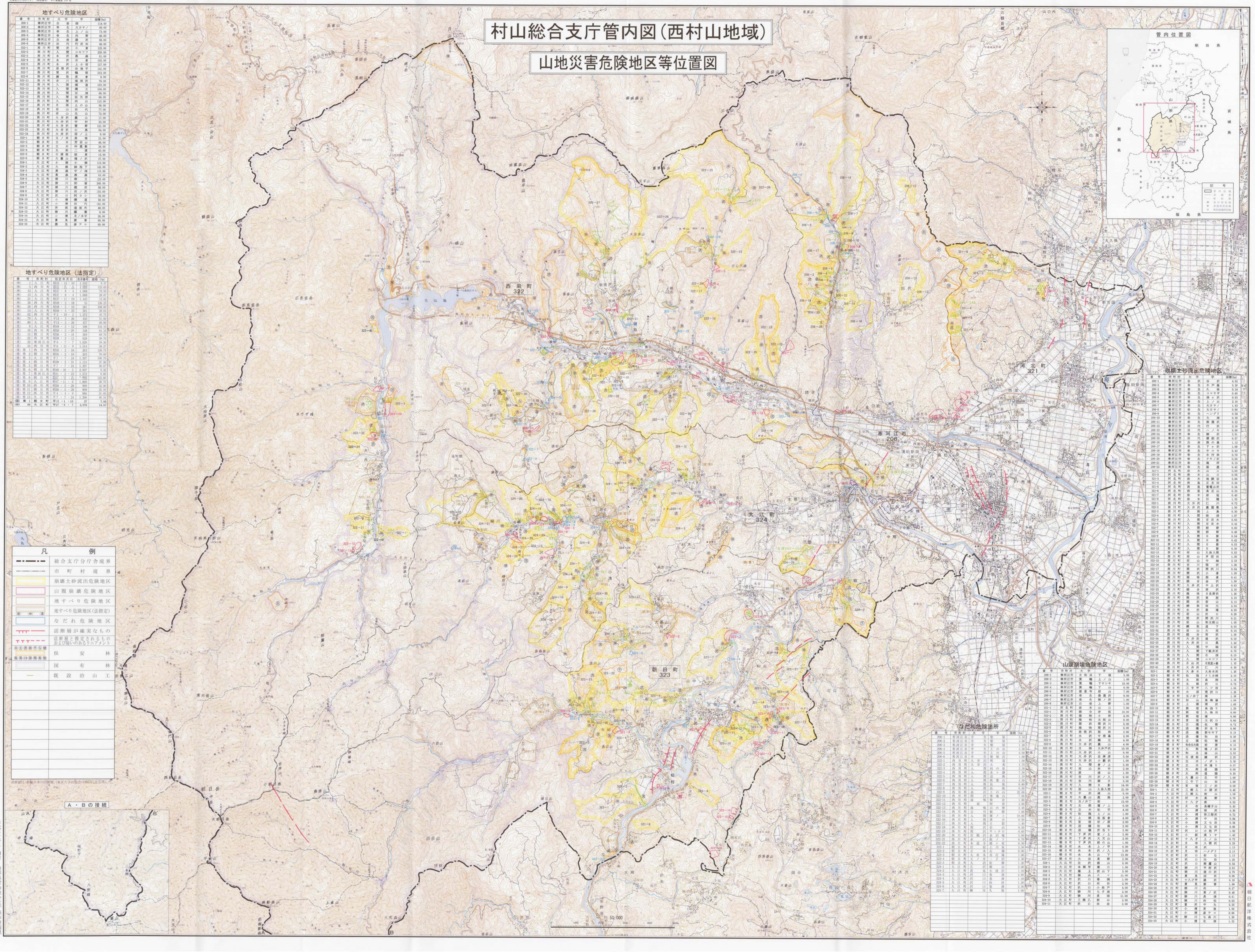

この地図は、国土地理院長の承認を得て、同院発行の5万分の1地形図を複製したものです。（承認番号）平17東複第 324 号

地すべり危険地区

番号	市町村	大字	字	面積(ha)
206-1	寒河江市	白岩	畑	114.00
206-2	寒河江市	幸生	大カヤノ	99.00
206-3	寒河江市	幸生	上ノ山	73.00
206-4	寒河江市	幸生	向野	46.00
206-5	寒河江市	白岩	湯沢	68.00
206-6	寒河江市	田代	行沢向	48.00
322-1	西川町	間沢	小倉	125.00
322-2	西川町	入間	コモツツ	226.00
322-3	西川町	水沢	黒森	51.00
322-4	西川町	水沢	石倉	103.00
322-5	西川町	水沢	上小宿	117.00
322-6	西川町	岩根沢	谷地平	141.00
322-7	西川町	間沢	鶴部	213.00
322-8	西川町	綱取	長倉	8.00
322-11	西川町	吉川	塩根沢	79.00
322-12	西川町	入間	境道	153.00
322-13	西川町	入間	満又	104.00
322-14	西川町	入間	石畑	66.00
322-15	西川町	入間	征矢形	68.00
322-16	西川町	入間	向山	115.00
322-17	西川町	月岡	上の山	56.00
322-18	西川町	宿山	田代	77.00
322-19	西川町	宿山	北山	72.00
322-20	西川町	大井沢	裏山	17.00
322-21	西川町	大井沢	中村	33.00
322-22	西川町	大井沢	萱野	121.00
322-23	西川町	大井沢	口黒	54.00
322-24	西川町	大井沢	沼ノ上	8.00
323-1	朝日町	玉ノ井	長根	21.00
323-2	朝日町	立木	芳沼山	48.00
323-3	朝日町	立木	仲屋敷	36.00
323-4	朝日町	太郎	二渡	43.00
323-5	朝日町	石須部	板東	15.00
323-6	朝日町	大暮山	滝ノ沢	37.00
324-1	大江町	小柳	小柳	110.00
324-2	大江町	大鉢	鉢増下	142.00
324-3	大江町	黒森	中ノ畑	110.00
324-4	大江町	黒森	黒森	53.00
324-5	大江町	柳川	南又	123.00
324-6	大江町	柳川	切留	245.00
324-7	大江町	柳川	徳沢	58.00
324-8	大江町	柳川	田ノ沢	153.00
324-9	大江町	沢口	阿ヨシ	78.00
324-10	大江町	小清	横道	50.00
324-11	大江町	小清	田代	141.00
324-12	大江町	所部	造坂外	48.00
324-13	大江町	柳川	藤巣	6.00
324-14	大江町	小清	月ノ木平	28.00
324-15	大江町	貫見	要害	89.00
324-16	大江町	勝生	扇テロ	69.00

地すべり危険地区（法指定）

番号	市町村	指定年月日	告示番号	面積(ha)
(林) 1	大江町	昭33・12・10	1,032	9.47
(林) 5	西川町	[illegible]	[illegible]	123.03
(林) 12	大江町	昭37・8・4	1,008	79.94
(林) 15	大江町	昭37・8・4	1,008	28.07
(林) 21	大江町	昭37・11・19	1,445	12.85
(林) 36	西川町	昭49・2・18	55	126.23
(林) 38	西川町	昭49・5・10	381	248.00
(林) 53	大江町	昭60・4・25	581	28.04
(林) 62	西川町	平2・10・2	1,272	45.75
(林) 79	大江町	平13・3・26	456	51.00
(林) 80	大江町	平13・3・26	457	69.00
(農) 9	大江町	昭49・3・12	188	116.10
(農) 10	西川町	昭50・3・29	348	64.10
(農) 15	朝日町	昭56・3・18	369	69.70
(農) 22	西川町	昭59・3・12	628	39.70
(農) 32	寒河江市	平6・7・7	1,026	18.26
(農) 34	西川町	平6・11・9	1,514	50.27
(建) 寒 1	西川町	昭35・2・16	203	120.75
(建) 寒 2	朝日町	昭35・2・16	203	70.69
(建) 寒 3	大江町	平7・7・24	1,397	109.79
(建) 寒 4	朝日町	昭39・3・31	1,124	37.90
(建) 寒 5	朝日町	平7・7・24	1,397	50.67
(建) 寒 6	朝日町	昭40・10・5	2,907	9.32
(建) 寒 7	寒河江市	昭41・5・23	1,572	9.80
(建) 寒 8	朝日町	[illegible]	[illegible]	123.80
(建) 寒 9	大江町	昭47・11・6	1,860	28.70
(建) 寒 10	西川町	昭50・5・28	909	42.90
(建) 寒 11	朝日町	昭50・5・28	909	25.10
(建) 寒 12	西川町	平4・4・9	986	31.05
(建) 寒 13	大江町	平7・7・24	1,396	40.34
(国) 寒 1	朝日町	平15・1・10	37	7.06
(林) 86	大江町	平27・9・7	2,079	14.67

凡例

記号	説明
	総合支庁分庁舎境界
	市町村境界
	崩壊土砂流出危険地区
	山腹崩壊危険地区
	地すべり危険地区
(建) (林) (農)	地すべり危険地区（法指定）
	なだれ危険地区
	活断層が確実なもの
	活断層と推定されるもの および疑いのあるリニアメント
	保安林
	国有林
	既設治山工

A・Bの接続

なだれ危険箇所

番号	市町村	大字	字	面積(ha)
206-1	寒河江市	幸生	柴屋	3.10
206-2	寒河江市	幸生	柴屋	4.00
206-3	寒河江市	幸生	柴屋	1.20
206-4	寒河江市	幸生	上の山	5.50
206-5	寒河江市	幸生	上の山	6.00
206-6	寒河江市	幸生	柴屋沢	1.00
322-1	西川町	大井沢	明道	1.00
322-2	西川町	大井沢	大禿	4.70
322-3	西川町	入間	向の原	2.30
322-4	西川町	入間	水ヶ静	7.50
322-5	西川町	入間	沼操	1.10
322-6	西川町	入間	秋葉山	4.50
322-7	西川町	入間	長坂	0.80
322-8	西川町	入間	長坂	0.50
322-9	西川町	水沢	上の山	22.00
322-10	西川町	間沢	秀鳥山	7.00
322-11	西川町	海味	柴倉	1.80
322-12	西川町	原	阿曽	4.00
322-13	西川町	海味	山の神	2.30
322-14	西川町	吉川	根際	1.00
322-15	西川町	入間	塚ノ上	19.00
322-16	西川町	入間	落合	0.50
322-17	西川町	入間	日影	1.40
322-18	西川町	間沢	若山	0.50
322-19	西川町	間沢	サッテロ	0.60
322-20	西川町	岩根沢	水沢滝	5.00
322-21	西川町	水沢	阪ノ下	0.70
322-22	西川町	本道寺	綻ヶ原	0.50
323-1	朝日町	宮宿	上川原	2.50
323-2	朝日町	立木	石畑	0.90
323-3	朝日町	大舟木	鳥打場	1.00
323-4	朝日町	玉ノ井	一子沢	2.30
323-5	朝日町	大沼	松棒	1.30
324-1	大江町	左沢	楯山	2.00
324-2	大江町	貫見	小清沢	1.10
324-3	大江町	沢口	巻淵	2.80
324-4	大江町	沢口	巻淵	1.40
324-5	大江町	沢口	向田	1.20
324-6	大江町	沢口	巻淵	2.50
324-7	大江町	柳川	久保	1.00

山腹崩壊危険地区

番号	市町村	大字	字	面積(ha)
[illegible]	[illegible]	[illegible]	[illegible]	[illegible]

崩壊土砂流出危険地区

番号	市町村	大字	字	面積(ha)
[illegible]	[illegible]	[illegible]	[illegible]	[illegible]

平成三十年二月調整 山形県村山総合支庁森林整備課

朝日航洋株式会社