置賜総合支庁管内図（その１）

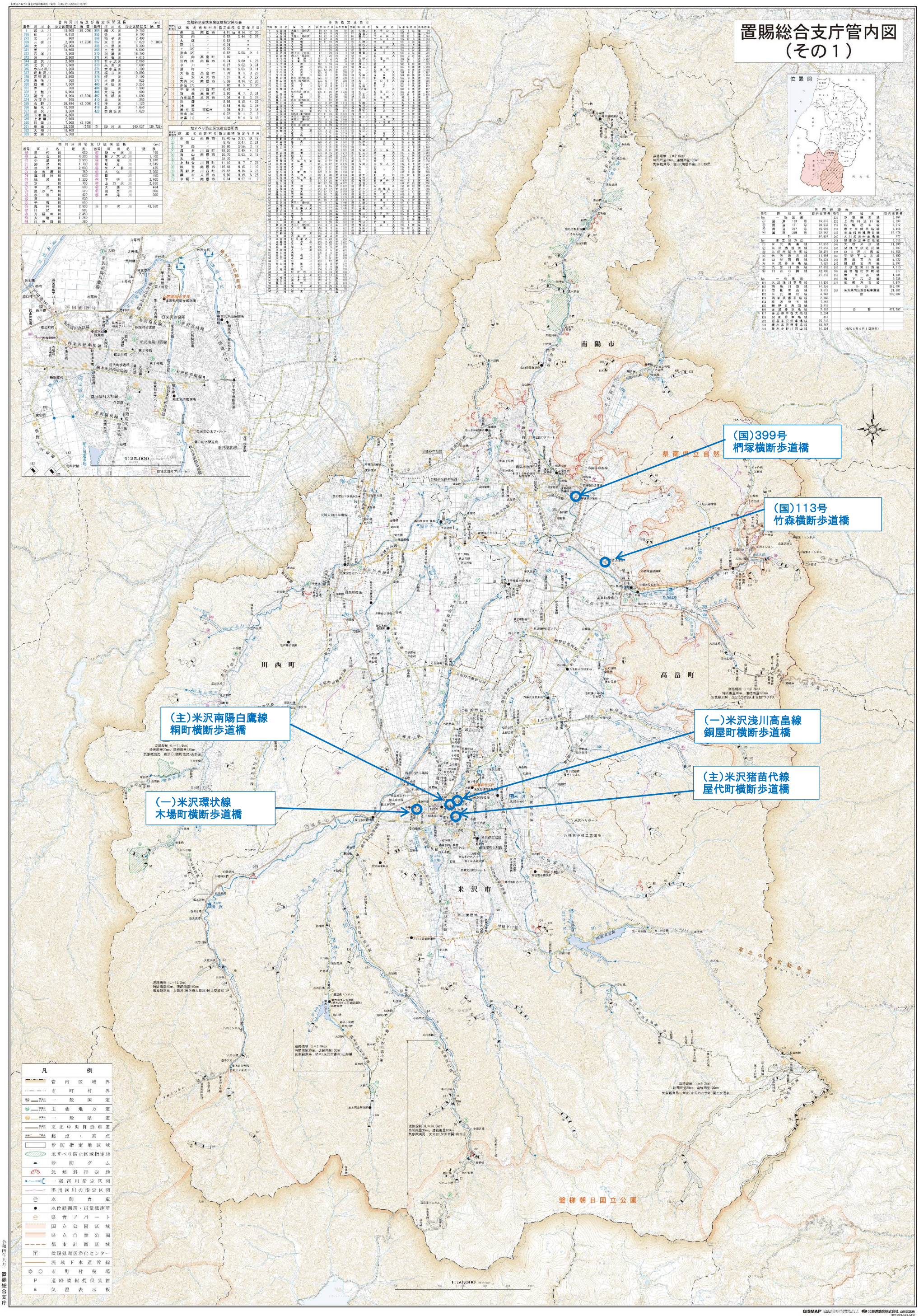

管内河川名及び指定区間延長

番号	河川名	指定区間延長	摘要
	最上川	18,600	(19,700)
256	前川	8,850	
272	北川	900	
336	小国川	2,000	(1,200)
340	赤川	28,000	
341	黒川	15,600	
342	荒川	1,300	
343	浜川	2,800	
344	芦沢川	2,800	
345	石沢川	1,600	
346	ウルバ沢川	1,200	
347	峰岸沢川	1,600	
348	荒野沢川	3,800	
349	浅佐川	700	
350	段堀川	7,600	
351	岸川	700	
352	上鞠川	6,800	
353	滝中川	9,900	(2,500)
354	万福寺川	650	
355	白野川	28,694	(2,000)
356	熊代川	18,200	
357	成沢川	3,500	
358	下長鞠川	2,600	
359	上長鞠川	7,000	(2,400)
361	堀面川	32,358	(578)
362	大堀川	18,400	
363	太田川	5,700	
364	横木川	9,750	
365	鈴川	9,700	
366	桐子川	2,800	
367	関川	17,620	(1,300)
368	小黒川	6,300	
369	十王川	6,000	
370	荒木川	16,700	
371	岩室川	4,615	
372	新寺沢川	2,600	
373	大沢川	1,600	
374	大小屋川	1,100	
375	梶立川	10,800	
376	堤川	2,100	
377	武徳川	925	
400	武鉄川	2,255	
404	国元川	1,300	
406	大滝川	900	
407	長橋川	4,000	
410	鉄川	350	
412	梅川	1,120	
419	白川	1,650	
423	奥泉坂川	1,620	
361	堀面川	340,657	(29,728)

急傾斜地崩壊危険区域指定箇所表

番号	区域名	市町村名	指定面積	指定年月日
	赤湯	南陽市	4.91 ha	H.14. 12. 20
(1)	宮内	〃	0.52	S.44. 12. 26
(2)	太郎	〃	0.82	〃
(3)	〃	〃	0.74	〃
(4)	〃	〃	0.20	〃
(5)	漆山	〃	0.52	S.56. 9. 6
(6)	口向	高畠町	1.80	〃
(7)	近内	南陽市	0.74	S.60. 4. 26
(8)	山川	〃	0.27	S.62. 3. 31
(9)	諸桜	〃	0.86	S.63. 3. 11
(10)	久保生	高畠町	1.78	H.3. 3. 29
(11)	三沢	米沢市	1.31	H.4. 3. 27
(12)	宮内	南陽市	5.58	H.14. 12. 20
(13)	梨郷	〃	1.60	H.5. 3. 30
(1)	平岩池	川西町	0.43	〃
(2)	当倉	飯豊町	2.60	H.7. 3. 31
(3)	白布温泉	米沢市	1.36	H.8. 3. 28
(4)	欠餅	〃	8.98	H.15. 4. 22
(5)	神原	〃	0.84	H.16. 3. 28
(6)	鳳凰荘	常盤市	1.75	H.21. 2. 15
(1)	金山	〃	0.72	R.1. 7. 2
(2)	洪水	〃	1.36	R.4. 3. 15

地すべり防止区域指定箇所表

番号	区域名	市町村名	指定面積	指定年月日
①	赤山	南陽市	15.40 ha	S.37. 10. 19
②	荻	〃	6.45	S.43. 2. 21
③	下荻	〃	20.80	S.56. 3. 17
④	漆山	川西町	86.26	S.49. 4. 12
⑤	西山	南陽市	20.70	S.62. 3. 19
⑥	太郎	〃	28.70	〃
⑦	上和谷	川西町	11.10	H.7. 7. 24
⑧	和合	南陽市	115.48	H.15. 1. 10
⑨	馬場沢	川西町	39.87	H.15. 3. 28
⑩	嶽温泉	米沢市	0.80	H.19. 5. 28
⑪	中桐二	南陽市	5.04	H.27. 11. 2

砂防指定地指示

番号	指定地名	指示年月日	指定面積	指定年月日	指示面積
1	久保田	大正15. 7. 20	37	26	大正15. 7. 20
2	久保田	大正15. 7. 20	31	26	大正15. 7. 20
3	久保田	大正15. 7. 20	31	26	大正15. 7. 20
4	長橋	大正15. 7. 20	31	26	大正15. 7. 20
5	長橋	大正15. 7. 20	31	26	大正15. 7. 20
6	長橋	大正15. 7. 20	31	26	大正15. 7. 20
7	長橋	大正15. 7. 20	31	26	大正15. 7. 20
8	長橋	大正15. 7. 20	31	26	大正15. 7. 20
9	長橋	大正15. 7. 20	31	26	大正15. 7. 20
10	長橋	大正15. 7. 20	31	26	大正15. 7. 20
11	長橋	大正15. 7. 20	31	26	大正15. 7. 20
12	長橋	大正15. 7. 20	31	26	大正15. 7. 20
13	長橋	大正15. 7. 20	31	26	大正15. 7. 20
14	長橋	大正15. 7. 20	31	26	大正15. 7. 20
15	長橋	大正15. 7. 20	31	26	大正15. 7. 20
16	長橋	大正15. 7. 20	31	26	大正15. 7. 20
17	長橋	大正15. 7. 20	31	26	大正15. 7. 20
18	長橋	大正15. 7. 20	31	26	大正15. 7. 20
19	長橋	大正15. 7. 20	31	26	大正15. 7. 20
20	長橋	大正15. 7. 20	31	26	大正15. 7. 20
21	長橋	大正15. 7. 20	31	26	大正15. 7. 20
22	長橋	大正15. 7. 20	31	26	大正15. 7. 20
23	長橋	大正15. 7. 20	31	26	大正15. 7. 20
24	長橋	大正15. 7. 20	31	26	大正15. 7. 20
25	長橋	大正15. 7. 20	31	26	大正15. 7. 20
26	長橋	大正15. 7. 20	31	26	大正15. 7. 20
27	長橋	大正15. 7. 20	31	26	大正15. 7. 20
28	長橋	大正15. 7. 20	31	26	大正15. 7. 20
29	長橋	大正15. 7. 20	31	26	大正15. 7. 20
30	長橋	大正15. 7. 20	31	26	大正15. 7. 20
31	長橋	大正15. 7. 20	31	26	大正15. 7. 20
32	長橋	大正15. 7. 20	31	26	大正15. 7. 20
33	長橋	大正15. 7. 20	31	26	大正15. 7. 20
34	長橋	大正15. 7. 20	31	26	大正15. 7. 20
35	長橋	大正15. 7. 20	31	26	大正15. 7. 20
36	長橋	大正15. 7. 20	31	26	大正15. 7. 20
37	長橋	大正15. 7. 20	31	26	大正15. 7. 20
38	長橋	大正15. 7. 20	31	26	大正15. 7. 20
39	長橋	大正15. 7. 20	31	26	大正15. 7. 20
40	長橋	大正15. 7. 20	31	26	大正15. 7. 20
41	長橋	大正15. 7. 20	31	26	大正15. 7. 20
42	長橋	大正15. 7. 20	31	26	大正15. 7. 20
43	長橋	大正15. 7. 20	31	26	大正15. 7. 20
44	長橋	大正15. 7. 20	31	26	大正15. 7. 20
45	長橋	大正15. 7. 20	31	26	大正15. 7. 20
46	長橋	大正15. 7. 20	31	26	大正15. 7. 20
47	長橋	大正15. 7. 20	31	26	大正15. 7. 20
48	長橋	大正15. 7. 20	31	26	大正15. 7. 20
49	長橋	大正15. 7. 20	31	26	大正15. 7. 20
50	長橋	大正15. 7. 20	31	26	大正15. 7. 20
51	長橋	大正15. 7. 20	31	26	大正15. 7. 20
52	長橋	大正15. 7. 20	31	26	大正15. 7. 20
53	長橋	大正15. 7. 20	31	26	大正15. 7. 20
54	長橋	大正15. 7. 20	31	26	大正15. 7. 20
55	長橋	大正15. 7. 20	31	26	大正15. 7. 20
56	長橋	大正15. 7. 20	31	26	大正15. 7. 20
57	長橋	大正15. 7. 20	31	26	大正15. 7. 20
58	長橋	大正15. 7. 20	31	26	大正15. 7. 20
59	長橋	大正15. 7. 20	31	26	大正15. 7. 20
60	長橋	大正15. 7. 20	31	26	大正15. 7. 20
61	長橋	大正15. 7. 20	31	26	大正15. 7. 20
62	長橋	大正15. 7. 20	31	26	大正15. 7. 20
63	長橋	大正15. 7. 20	31	26	大正15. 7. 20
64	長橋	大正15. 7. 20	31	26	大正15. 7. 20
65	長橋	大正15. 7. 20	31	26	大正15. 7. 20
66	長橋	大正15. 7. 20	31	26	大正15. 7. 20
67	長橋	大正15. 7. 20	31	26	大正15. 7. 20
68	長橋	大正15. 7. 20	31	26	大正15. 7. 20
69	長橋	大正15. 7. 20	31	26	大正15. 7. 20
70	長橋	大正15. 7. 20	31	26	大正15. 7. 20
71	長橋	大正15. 7. 20	31	26	大正15. 7. 20
72	長橋	大正15. 7. 20	31	26	大正15. 7. 20
73	長橋	大正15. 7. 20	31	26	大正15. 7. 20
74	長橋	大正15. 7. 20	31	26	大正15. 7. 20
75	長橋	大正15. 7. 20	31	26	大正15. 7. 20
76	長橋	大正15. 7. 20	31	26	大正15. 7. 20
77	長橋	大正15. 7. 20	31	26	大正15. 7. 20
78	長橋	大正15. 7. 20	31	26	大正15. 7. 20
79	長橋	大正15. 7. 20	31	26	大正15. 7. 20
80	長橋	大正15. 7. 20	31	26	大正15. 7. 20
81	長橋	大正15. 7. 20	31	26	大正15. 7. 20
82	長橋	大正15. 7. 20	31	26	大正15. 7. 20
83	長橋	大正15. 7. 20	31	26	大正15. 7. 20
84	長橋	大正15. 7. 20	31	26	大正15. 7. 20
85	長橋	大正15. 7. 20	31	26	大正15. 7. 20
86	長橋	大正15. 7. 20	31	26	大正15. 7. 20
87	長橋	大正15. 7. 20	31	26	大正15. 7. 20
88	長橋	大正15. 7. 20	31	26	大正15. 7. 20
89	長橋	大正15. 7. 20	31	26	大正15. 7. 20
90	長橋	大正15. 7. 20	31	26	大正15. 7. 20
91	長橋	大正15. 7. 20	31	26	大正15. 7. 20
92	長橋	大正15. 7. 20	31	26	大正15. 7. 20
93	長橋	大正15. 7. 20	31	26	大正15. 7. 20
94	長橋	大正15. 7. 20	31	26	大正15. 7. 20
95	長橋	大正15. 7. 20	31	26	大正15. 7. 20
96	長橋	大正15. 7. 20	31	26	大正15. 7. 20
97	長橋	大正15. 7. 20	31	26	大正15. 7. 20
98	長橋	大正15. 7. 20	31	26	大正15. 7. 20
99	長橋	大正15. 7. 20	31	26	大正15. 7. 20
100	長橋	大正15. 7. 20	31	26	大正15. 7. 20
101	長橋	大正15. 7. 20	31	26	大正15. 7. 20
102	長橋	大正15. 7. 20	31	26	大正15. 7. 20
103	長橋	大正15. 7. 20	31	26	大正15. 7. 20
104	長橋	大正15. 7. 20	31	26	大正15. 7. 20
105	長橋	大正15. 7. 20	31	26	大正15. 7. 20
106	長橋	大正15. 7. 20	31	26	大正15. 7. 20
107	長橋	大正15. 7. 20	31	26	大正15. 7. 20
108	長橋	大正15. 7. 20	31	26	大正15. 7. 20
109	長橋	大正15. 7. 20	31	26	大正15. 7. 20
110	長橋	大正15. 7. 20	31	26	大正15. 7. 20
111	長橋	大正15. 7. 20	31	26	大正15. 7. 20
112	長橋	大正15. 7. 20	31	26	大正15. 7. 20
113	長橋	大正15. 7. 20	31	26	大正15. 7. 20
114	長橋	大正15. 7. 20	31	26	大正15. 7. 20
115	長橋	大正15. 7. 20	31	26	大正15. 7. 20
116	長橋	大正15. 7. 20	31	26	大正15. 7. 20
117	長橋	大正15. 7. 20	31	26	大正15. 7. 20
118	長橋	大正15. 7. 20	31	26	大正15. 7. 20
119	長橋	大正15. 7. 20	31	26	大正15. 7. 20
120	長橋	大正15. 7. 20	31	26	大正15. 7. 20
121	長橋	大正15. 7. 20	31	26	大正15. 7. 20
122	長橋	大正15. 7. 20	31	26	大正15. 7. 20
123	長橋	大正15. 7. 20	31	26	大正15. 7. 20
124	長橋	大正15. 7. 20	31	26	大正15. 7. 20
125	長橋	大正15. 7. 20	31	26	大正15. 7. 20
126	長橋	大正15. 7. 20	31	26	大正15. 7. 20
127	長橋	大正15. 7. 20	31	26	大正15. 7. 20
128	長橋	大正15. 7. 20	31	26	大正15. 7. 20
129	長橋	大正15. 7. 20	31	26	大正15. 7. 20
130	長橋	大正15. 7. 20	31	26	大正15. 7. 20
131	長橋	大正15. 7. 20	31	26	大正15. 7. 20
132	長橋	大正15. 7. 20	31	26	大正15. 7. 20
133	長橋	大正15. 7. 20	31	26	大正15. 7. 20
134	長橋	大正15. 7. 20	31	26	大正15. 7. 20
135	長橋	大正15. 7. 20	31	26	大正15. 7. 20
136	長橋	大正15. 7. 20	31	26	大正15. 7. 20
137	長橋	大正15. 7. 20	31	26	大正15. 7. 20
138	長橋	大正15. 7. 20	31	26	大正15. 7. 20
139	長橋	大正15. 7. 20	31	26	大正15. 7. 20
140	長橋	大正15. 7. 20	31	26	大正15. 7. 20
141	長橋	大正15. 7. 20	31	26	大正15. 7. 20
142	長橋	大正15. 7. 20	31	26	大正15. 7. 20
143	長橋	大正15. 7. 20	31	26	大正15. 7. 20
144	長橋	大正15. 7. 20	31	26	大正15. 7. 20
145	長橋	大正15. 7. 20	31	26	大正15. 7. 20
146	長橋	大正15. 7. 20	31	26	大正15. 7. 20
147	長橋	大正15. 7. 20	31	26	大正15. 7. 20
148	長橋	大正15. 7. 20	31	26	大正15. 7. 20
149	長橋	大正15. 7. 20	31	26	大正15. 7. 20
150	長橋	大正15. 7. 20	31	26	大正15. 7. 20
151	長橋	大正15. 7. 20	31	26	大正15. 7. 20
152	長橋	大正15. 7. 20	31	26	大正15. 7. 20
153	長橋	大正15. 7. 20	31	26	大正15. 7. 20
154	長橋	大正15. 7. 20	31	26	大正15. 7. 20
155	長橋	大正15. 7. 20	31	26	大正15. 7. 20
156	長橋	大正15. 7. 20	31	26	大正15. 7. 20
157	長橋	大正15. 7. 20	31	26	大正15. 7. 20
158	長橋	大正15. 7. 20	31	26	大正15. 7. 20
159	長橋	大正15. 7. 20	31	26	大正15. 7. 20
160	長橋	大正15. 7. 20	31	26	大正15. 7. 20
161	長橋	大正15. 7. 20	31	26	大正15. 7. 20
162	長橋	大正15. 7. 20	31	26	大正15. 7. 20
163	長橋	大正15. 7. 20	31	26	大正15. 7. 20
164	長橋	大正15. 7. 20	31	26	大正15. 7. 20
165	長橋	大正15. 7. 20	31	26	大正15. 7. 20
166	長橋	大正15. 7. 20	31	26	大正15. 7. 20
167	長橋	大正15. 7. 20	31	26	大正15. 7. 20
168	長橋	大正15. 7. 20	31	26	大正15. 7. 20
169	長橋	大正15. 7. 20	31	26	大正15. 7. 20
170	長橋	大正15. 7. 20	31	26	大正15. 7. 20
171	長橋	大正15. 7. 20	31	26	大正15. 7. 20
172	長橋	大正15. 7. 20	31	26	大正15. 7. 20
173	長橋	大正15. 7. 20	31	26	大正15. 7. 20
174	長橋	大正15. 7. 20	31	26	大正15. 7. 20
175	長橋	大正15. 7. 20	31	26	大正15. 7. 20
176	長橋	大正15. 7. 20	31	26	大正15. 7. 20
177	長橋	大正15. 7. 20	31	26	大正15. 7. 20
178	長橋	大正15. 7. 20	31	26	大正15. 7. 20
179	長橋	大正15. 7. 20	31	26	大正15. 7. 20
180	長橋	大正15. 7. 20	31	26	大正15. 7. 20
181	長橋	大正15. 7. 20	31	26	大正15. 7. 20
182	長橋	大正15. 7. 20	31	26	大正15. 7. 20
183	長橋	大正15. 7. 20	31	26	大正15. 7. 20
184	長橋	大正15. 7. 20	31	26	大正15. 7. 20
185	長橋	大正15. 7. 20	31	26	大正15. 7. 20
186	長橋	大正15. 7. 20	31	26	大正15. 7. 20
187	長橋	大正15. 7. 20	31	26	大正15. 7. 20
188	長橋	大正15. 7. 20	31	26	大正15. 7. 20
189	長橋	大正15. 7. 20	31	26	大正15. 7. 20
190	長橋	大正15. 7. 20	31	26	大正15. 7. 20
191	長橋	大正15. 7. 20	31	26	大正15. 7. 20
192	長橋	大正15. 7. 20	31	26	大正15. 7. 20
193	長橋	大正15. 7. 20	31	26	大正15. 7. 20
194	長橋	大正15. 7. 20	31	26	大正15. 7. 20
195	長橋	大正15. 7. 20	31	26	大正15. 7. 20
196	長橋	大正15. 7. 20	31	26	大正15. 7. 20
197	長橋	大正15. 7. 20	31	26	大正15. 7. 20
198	長橋	大正15. 7. 20	31	26	大正15. 7. 20
199	長橋	大正15. 7. 20	31	26	大正15. 7. 20
200	長橋	大正15. 7. 20	31	26	大正15. 7. 20
201	長橋	大正15. 7. 20	31	26	大正15. 7. 20
202	長橋	大正15. 7. 20	31	26	大正15. 7. 20
203	長橋	大正15. 7. 20	31	26	大正15. 7. 20
204	長橋	大正15. 7. 20	31	26	大正15. 7. 20
205	長橋	大正15. 7. 20	31	26	大正15. 7. 20
206	長橋	大正15. 7. 20	31	26	大正15. 7. 20
207	長橋	大正15. 7. 20	31	26	大正15. 7. 20
208	長橋	大正15. 7. 20	31	26	大正15. 7. 20
209	長橋	大正15. 7. 20	31	26	大正15. 7. 20
210	長橋	大正15. 7. 20	31	26	大正15. 7. 20
211	長橋	大正15. 7. 20	31	26	大正15. 7. 20
212	長橋	大正15. 7. 20	31	26	大正15. 7. 20
213	長橋	大正15. 7. 20	31	26	大正15. 7. 20
214	長橋	大正15. 7. 20	31	26	大正15. 7. 20
215	長橋	大正15. 7. 20	31	26	大正15. 7. 20
216	長橋	大正15. 7. 20	31	26	大正15. 7. 20
217	長橋	大正15. 7. 20	31	26	大正15. 7. 20
218	長橋	大正15. 7. 20	31	26	大正15. 7. 20
219	長橋	大正15. 7. 20	31	26	大正15. 7. 20
220	長橋	大正15. 7. 20	31	26	大正15. 7. 20
221	長橋	大正15. 7. 20	31	26	大正15. 7. 20
222	長橋	大正15. 7. 20	31	26	大正15. 7. 20
223	長橋	大正15. 7. 20	31	26	大正15. 7. 20
224	長橋	大正15. 7. 20	31	26	大正15. 7. 20

管内道路延長

番号	路線名	管内実延長	番号	路線名	管内実延長
No.	国道		226	乃世橋線	6,964
(1)	国道 113 号	16,835	236	上和田法川線	6,260
(2)	国道 121 号	39,958	237	松橋宮線	5,212
(3)	国道 287 号	16,966	238	南中川原西線	6,145
(4)	国道 399 号	22,146	239	金山持橋線目抜線	14,478
	計	94,907	240	犬川大川中島線	477
No.	主要地方道		241	駅前広場西線	3,315
(1)	米沢高畠線	17,953	242	大塚城線	11,290
(2)	米沢飯豊線	27,414	243	足達平岸松沢線	2,997
(3)	米沢南陽白鷹線	30,451	244	口木沢川西線	14,555
(4)	米沢飯豊線	11,995	245	笹野下久保線	4,600
(5)	山形米沢線	15,338	246	西通馬内線	3,733
(6)	米沢仲町線	1,329	247	駅前北町線	2,997
(7)	西合川南線	12,863	248	上伊佐沢川南線	4,710
(8)	川西小国線	12,760	249	南野陽町大町線	317
	計	127,218	250	樽川古道線	1,694
No.	一般県道		260	南下荒砂線	6,338
101	米沢逆川荒井線	11,505	316	東根共同線	6,974
102	南陽川西線	16,156		小計	213,401
151	間藤奥山線	3,813	364	米沢県営公園自転車道線	21,681
152	米沢横堀線	4,741		計	235,082
153	南米沢停車場線	2,148			
154	梅津砂金線	7,266			
155	鍋野目角線	3,831		合計	477,207
156	赤湯停車場線	2,155			
157	赤湯駅前広場線	2,204			
158	駅前停車場線	461			
222	駅前米沢停車場線	25,715			
223	赤木五井停車場線	10,747			
224	赤木小野川停車場線	14,394			

（令和4年4月1日現在）

令和四年九月　置賜総合支庁

GISMAP 北海道地図株式会社 山形営業所 電話:023-623-5418

令和四年三月作成

置賜総合支庁管内図（その２）

砂防指定地

番号	河川名	告示番号	告示年月日
A-1-2	小野川	建農第1872号	S.46.6.22
A-2-2	小野川	建農第1872号	S.46.7.17
A-2-3	小野川	建農第2-1号	H.27.10.6
A-3-2	白ヶ沢川	建農第2-4号	S.52.2.16
A-3-2	白ヶ沢川	建農第1872号	S.52.10.26
A-3-2	白ヶ沢川	建農第2-2号	H.1.7.4
A-3-4	小白川	建農第3号	S.53.2.15
A-4-1	法印川	建農第1872号	S.61.6.27
A-4-2	法印川	建農第2-3号	S.55.6.20
A-5	三宮沢（現在なし）	建農第2-5号	S.62.3.31
A-6	三宮沢	建農第1872号	S.61.10.1
A-7-1	久川	建農第2-6号	S.63.12.12
A-7-2	久川	建農第1872号	S.59.11.6
A-8	竹地沢（一般国道）	建農第1872号	S.53.9.3
A-9-1	竹地沢	建農第1872号	S.61.4.28
A-9-2	竹地沢	建農第1872号	S.59.11.6
A-10	小沢	建農第1872号	S.61.11.18
A-11-1	金山	建農第2-8号	S.63.5.20
A-11-2	金山	建農第1872号	H.1.6.19
A-12	平野	建農第2-9号	S.61.7.31
A-14-1	大石沢	建農第2-10号	S.62.4.20
A-14-2	大石沢	建農第1872号	S.59.1.20
A-14-3	大石沢	建農第1872号	S.59.10.25
A-14-4	大石沢	建農第1872号	H.1.6.20
A-15	大平沢	建農第1872号	S.51.7.10
A-16-1	白ヶ沢	建農第1872号	H.4.12.3
A-16-2	白ヶ沢	建農第1872号	H.12.6.6
A-17	滝ヶ沢	建農第1872号	S.52.12.27
A-18	鳥越沢	建農第2-11号	S.63.1.7
A-19	宮前沢	建農第1872号	H.1.6.27
A-20-1	宮前沢	建農第1872号	H.4.12.3
A-20-2	宮前沢	建農第1872号	H.12.11.17
A-21	宮前沢第2砂防	建農第1872号	H.12.11.17
A-22	日蓮入沢	建農第2-12号	S.62.12.28
A-23	関本沢	建農第2-13号	H.2.12.20
A-24	毛沢	建農第2-14号	H.3.12.20
A-25	ヤルケ沢	建農第2-15号	H.5.12.27
B-1	真室川	内水面 第1号	S.55.8.1
B-2-1	真室川	建農第2-16号	S.56.9.1
B-2-2	真室川	建農第2-17号	S.56.11.1
B-2-3	大堀川	建農第2-18号	S.56.12.1
B-2-4	大堀川	建農第1872号	S.59.10.3
B-2-5	大堀川	建農第2-19号	S.62.11.9
B-2-6	大堀川	建農第1872号	S.59.10.3
B-2-7	大堀川	建農第2-20号	S.63.4.5
B-2-8	大堀川	建農第2-21号	H.1.6.27
B-2-9	大堀川	建農第1872号	S.59.10.3
B-3-1	大堀川	建農第2-22号	H.2.12.20
B-3-2	大堀川	建農第2-23号	H.3.12.20
B-3-3	大堀川	建農第1872号	S.59.10.3
B-3-4	大堀川	建農第1872号	S.59.10.3
B-3-5	大堀川	建農第2-24号	H.5.12.27
B-4-1	八幡	建農第1872号	S.59.9.28
B-4-2	八幡	建農第1872号	S.59.10.1
B-4-3	八幡	建農第1872号	S.59.10.1
B-5-1	角ヶ沢	建農第2-25号	H.1.12.20
B-5-2	角ヶ沢	建農第1872号	S.59.10.1
B-6	長ヶ沢	建農第1872号	S.59.4.5
B-7	福良	建農第1872号	S.59.10.1
B-8-1	鮎貝	建農第1872号	S.59.10.1
B-8-2	鮎貝	建農第1872号	S.59.10.1
B-8-3	鮎貝	建農第1872号	S.59.10.1
B-9-1	鮎貝	建農第1872号	S.59.10.1
B-9-2	鮎貝	建農第1872号	S.59.10.1
B-9-3	鮎貝	建農第1872号	S.59.10.1
B-9-4	鮎貝	建農第1872号	S.59.10.1
B-9-5	鮎貝	建農第1872号	S.59.10.1
B-9-6	鮎貝	建農第1872号	S.59.10.1
B-9-7	鮎貝	建農第1872号	S.59.10.1
B-9-8	鮎貝	建農第1872号	S.59.10.1
B-9-9	鮎貝	建農第1872号	S.59.10.1
B-9-10	中鮎貝	建農第1872号	S.61.4.5
B-9-11	鮎貝	建農第1872号	S.59.10.1
B-9-12	鮎貝	建農第1872号	H.1.6.27
B-9-13	鮎貝	建農第1872号	S.59.10.1
B-9-14	鮎貝	建農第1872号	S.59.10.1
B-9-15	鮎貝	建農第1872号	S.59.10.1
B-9-16	鮎貝	建農第1872号	S.59.10.1
B-9-17	鮎貝	建農第1872号	S.59.10.1
B-9-18	鮎貝	建農第1872号	S.59.10.1
B-9-19	鮎貝	建農第1872号	S.59.10.1
B-9-20	鮎貝	建農第1872号	S.59.10.1
B-9-21	鮎貝	建農第1872号	S.59.10.1
B-9-22	鮎貝	建農第1872号	S.59.10.1
B-9-23	鮎貝	建農第1872号	S.59.10.1
B-9-24	鮎貝	建農第1872号	S.59.10.1
B-9-25	鮎貝	建農第1872号	S.59.10.1
B-9-26	鮎貝	建農第1872号	S.59.10.1
B-9-27	鮎貝	建農第1872号	S.59.10.1
B-9-28	鮎貝	建農第1872号	S.59.10.1
B-9-29	鮎貝	建農第1872号	S.59.10.1
B-9-30	鮎貝	建農第1872号	S.59.10.1
B-9-31	鮎貝	建農第1872号	S.59.10.1
B-9-32	鮎貝	建農第1872号	S.59.10.1
B-9-33	鮎貝	建農第1872号	S.59.10.1
B-9-34	鮎貝	建農第1872号	S.59.10.1
B-9-35	鮎貝	建農第1872号	S.59.10.1
B-9-36	鮎貝	建農第1872号	S.59.10.1
B-9-37	鮎貝	建農第1872号	S.59.10.1
B-9-38	鮎貝	建農第1872号	S.59.10.1
B-9-39	鮎貝	建農第1872号	S.59.10.1
B-9-40	鮎貝	建農第1872号	S.59.10.1
B-9-41	鮎貝	建農第1872号	S.59.10.1
B-9-42	鮎貝	建農第1872号	S.59.10.1
B-9-43	鮎貝	建農第1872号	S.59.10.1
B-9-44	鮎貝	建農第1872号	S.59.10.1
B-9-45	鮎貝	建農第1872号	S.59.10.1
B-9-46	鮎貝	建農第1872号	S.59.10.1
B-9-47	鮎貝	建農第1872号	S.59.10.1
B-9-48	鮎貝	建農第1872号	S.59.10.1
B-9-49	鮎貝	建農第1872号	S.59.10.1
B-9-50	鮎貝	建農第1872号	S.59.10.1
B-9-51	鮎貝	建農第1872号	S.59.10.1
B-9-52	鮎貝	建農第1872号	S.59.10.1
B-9-53	鮎貝	建農第1872号	S.59.10.1
B-9-54	鮎貝	建農第1872号	S.59.10.1
B-9-55	鮎貝	建農第1872号	S.59.10.1
B-9-56	鮎貝	建農第1872号	S.59.10.1
B-9-57	鮎貝	建農第1872号	S.59.10.1
B-9-58	鮎貝	建農第1872号	S.59.10.1
B-9-59	鮎貝	建農第1872号	S.59.10.1
B-9-60	鮎貝	建農第1872号	S.59.10.1
B-9-61	鮎貝	建農第1872号	S.59.10.1
B-9-62	鮎貝	建農第1872号	S.59.10.1
B-9-63	鮎貝	建農第1872号	S.59.10.1
B-9-64	鮎貝	建農第1872号	S.59.10.1
B-9-65	鮎貝	建農第1872号	S.59.10.1
B-9-66	鮎貝	建農第1872号	S.59.10.1
B-9-67	鮎貝	建農第1872号	S.59.10.1
B-9-68	鮎貝	建農第1872号	S.59.10.1
B-9-69	鮎貝	建農第1872号	S.59.10.1
B-9-70	鮎貝	建農第1872号	S.59.10.1
B-9-71	鮎貝	建農第1872号	S.59.10.1
B-9-72	鮎貝	建農第1872号	S.59.10.1
B-9-73	鮎貝	建農第1872号	S.59.10.1
B-9-74	鮎貝	建農第1872号	S.59.10.1
B-9-75	鮎貝	建農第1872号	S.59.10.1
B-9-76	鮎貝	建農第1872号	S.59.10.1
B-9-77	鮎貝	建農第1872号	S.59.10.1
B-9-78	鮎貝	建農第1872号	S.59.10.1
B-9-79	鮎貝	建農第1872号	S.59.10.1
B-9-80	鮎貝	建農第1872号	S.59.10.1
B-9-81	鮎貝	建農第1872号	S.59.10.1
B-9-82	鮎貝	建農第1872号	S.59.10.1
B-9-83	鮎貝	建農第1872号	S.59.10.1
B-9-84	鮎貝	建農第1872号	S.59.10.1
B-9-85	鮎貝	建農第1872号	S.59.10.1
B-9-86	鮎貝	建農第1872号	S.59.10.1
B-9-87	鮎貝	建農第1872号	S.59.10.1
B-9-88	鮎貝	建農第1872号	S.59.10.1
B-9-89	鮎貝	建農第1872号	S.59.10.1
B-9-90	鮎貝	建農第1872号	S.59.10.1
B-9-91	鮎貝	建農第1872号	S.59.10.1
B-9-92	鮎貝	建農第1872号	S.59.10.1
B-9-93	鮎貝	建農第1872号	S.59.10.1
B-9-94	鮎貝	建農第1872号	S.59.10.1
B-9-95	鮎貝	建農第1872号	S.59.10.1
B-9-96	鮎貝	建農第1872号	S.59.10.1
B-9-97	鮎貝	建農第1872号	S.59.10.1
B-9-98	鮎貝	建農第1872号	S.59.10.1
B-9-99	鮎貝	建農第1872号	S.59.10.1
B-9-100	鮎貝	建農第1872号	S.59.10.1
B-9-101	鮎貝	建農第1872号	S.59.10.1
B-9-102	鮎貝	建農第1872号	S.59.10.1
B-9-103	鮎貝	建農第1872号	S.59.10.1
B-9-104	鮎貝	建農第1872号	S.59.10.1
B-9-105	鮎貝	建農第1872号	S.59.10.1
B-9-106	鮎貝	建農第1872号	S.59.10.1
B-9-107	鮎貝	建農第1872号	S.59.10.1
B-9-108	鮎貝	建農第1872号	S.59.10.1
B-9-109	鮎貝	建農第1872号	S.59.10.1
B-9-110	鮎貝	建農第1872号	S.59.10.1
B-9-111	鮎貝	建農第1872号	S.59.10.1
B-9-112	鮎貝	建農第1872号	S.59.10.1
B-9-113	鮎貝	建農第1872号	S.59.10.1
B-9-114	鮎貝	建農第1872号	S.59.10.1
B-9-115	鮎貝	建農第1872号	S.59.10.1

急傾斜地崩壊危険区域

番号	箇所名	告示番号	告示年月日	区域
急-1	宮前	県農第1872号	H.31.4.29	白鷹
急-2	宮前	県農第2-1号	S.60.2.13	白鷹
急-3	飯豊	県農第2-2号	S.60.2.13	白鷹
急-4	飯豊	長農第1872号	S.52.10.11	白鷹
急-5	中野小屋	長農第2-3号	S.52.10.11	白鷹
急-6	中野小屋（現在なし）	長農第1872号	H.4.10.21	白鷹
急-7	飯豊（2）	長農第2-4号	H.6.3.23	白鷹
急-8	下倉	県農第2-5号	H.8.3.29	白鷹
急-9	中山	県農第2-6号	H.8.4.7	長井
急-10	上伊佐沢	県農第2-7号	H.8.4.22	白鷹
急-11	明神	県農第2-8号	H.8.4.22	白鷹
急-12	大谷（中）	県農第2-9号	H.8.3.21	白鷹
急-13	南	長農第1872号	H.8.3.21	白鷹
急-14	滝	県農第2-10号	H.8.3.21	白鷹
急-15	中	長農第1872号	H.8.1.7.2	白鷹

地すべり防止区域

番号	地区名	告示番号	告示年月日	区域
地-1	田沢	県農第2024号	S.37.12.18	小国
地-2	長谷堂	農政第1176号	S.41.3.31	小国
地-3	小倉	農政第1176号	S.41.3.31	小国
地-4	小玉川	農政第1176号	S.41.3.31	小国
地-5	宮	農政第1176号	S.41.3.31	飯豊
地-6	大	県農第2-11号	S.41.12.16	飯豊
地-7	高倉	県農第2-12号	S.41.12.16	飯豊
地-8	芝草	県農第2-13号	S.7.2.24	白鷹
地-9	藤	県農第2-14号	S.7.2.28	白鷹

管内河川表

番号	1級河川（最上川水系） 河川名	延長（m）
	最上川	国管理区間 25,488 県管理区間 [illegible]
295	平田川	3,600
296	笑内川	8,077
297	荒沢川	1,200
298	荒砥川	6,100
299	草木沢川	500
300	米沢川	1,000
301	飯野川	2,300
302	八幡川	3,000
303	日生川	8,000
304	志津川	5,300
305	耳堂川	2,500
306	鍋西川	2,700
307	中の沢川	2,400
309	口ヶ沢川	1,900
308	小鍋長川	5,400
309	大鍋長川	2,900
310	豊宿川	6,600
311	大沢川	3,000
312	田沢川	3,800
313	中沢川	3,400
314	出羽沢川	3,300
315	岩ヶ沢川	1,500
316	水無川	4,800
317	北の沢川	3,700
318	春ヶ沢川	3,500
319	首振野川	国管理 8,300 県管理 14,320 22,650
320	三合田川	2,400
321	安の沢川	1,400
322	中沢川	1,600
323	堀田川	4,600
324	首振白川	国管理 14,920 県管理 27,920 42,400
325	最上川	6,000
326	小白川	5,500
327	宇津川	4,800
328	手白子沢川	2,500
329	広河原川	国管理 7,920 県管理 6,000 6,820
330	小玉川	国管理 1,000 県管理 6,000 7,000

番号	河川名	延長（m）
331	桜沢川	440
332	二の沢川	200
333	甲津沢川	2,140
334	湯谷川	4,000
335	湯滝沢川	1,600
336	ちるみ沢川	1,100
337	小路沢川	400
338	遅川	5,000
	小計46河川	国管理 46,130 県管理 [illegible] 240,055

番号	1級河川（荒川水系） 河川名	延長（m）
	荒川	27,245
2	玉川	23,500
3	足水川	11,500
4	金子沢川	1,100
5	小国内川	3,700
6	横川	国管理 8,320 県管理 22,820 31,100
7	田沢川	3,900
8	都川	1,500
9	大沢川	2,500
10	大池川	2,900
23	黒沢川	2,000
11	朝沢川	5,400
12	塩川	9,600
13	関瀬川	7,900
14	森殿川	3,000
15	大石沢川	国管理 [illegible] 県管理 [illegible] 8,500
16	神沢川	900
17	貝分川	3,500
18	越沢川	1,300
19	金目川	8,200
20	浄戸川	4,100
21	石滝川	3,100
22	戸沢川	2,150
	小計22河川	国管理 9,320 県管理 159,665 168,985
	合計68河川	国管理 46,130 県管理 363,925 409,050

管内道路表

（令和3年4月現在）

番号	路線名	実延長(km)
	一般国道	
287	2 8 7 号	76.4
346	3 4 6 号	12.1
	計２路線	38.5
	主要地方道	
③	米沢南陽自転車線	9.5
④	米沢飯豊線	16.7
⑧	川西小国線	26.6
⑨	長井大江線	18.8
⑩	長井飯豊線	12.7
⑪	長井白鷹線	16.3
⑮	玉川須沢線	30.5
⑰	山形白鷹線	8.0
	計８路線	141.1
	県道	
142	中山三桜東河江線	1.1
160	小国停車場線	5.4
162	長井停車場線	0.8
164	飯山下山線	3.4
165	荒砥停車場線	0.5
166	久保桜線	2.5
246	上伊佐沢田西線	2.6

番号	路線名	実延長(km)
250	梅川西線	4.7
251	長井井線	9.6
252	大坂山九野本線	18.5
253	寺泉舟場線	3.2
254	舟玉広野線	3.2
255	荒砥駅前線	4.7
256	萩生九野本線	4.2
257	中時庭線	4.1
258	萩生黒沢線	1.7
259	勧進代舟場線	5.8
260	長岡原下勧田線	11.0
261	五味沢小国線	17.5
262	笛谷上葉地線	6.0
	計20路線	105.0
	合計36路線	284.6

団地一覧表

番号	団地名	建設年度	構造	戸数（戸）
①	県営置賜町アパート	H.15	木造1F-2F	12
②	県営小出アパート	S.52, S.53	中耐4F	56
③	県営法田アパート	S.51	中耐4F	16
④	県営小国アパート	S.53, S.56	中耐4F	46
⑤	県営白鷹アパート	S.54	中耐4F	24
⑥	県営宝前町住宅	H.元	木造	10
⑦	県営あらとアパート	H.7～H.8	中耐3F	18
⑧	県営飯豊アパート	S.56	中耐3F	12

凡例

- 管内区域界
- 市町村界
- 国立公園区域
- 一般国道
- 主要地方道
- 一般県道
- 東北中央自動車道
- スノーシェッド
- 堰堤
- 量水標
- 永久橋
- 横断歩道橋
- 地下横断歩道
- 一級河川指定区間
- 準用河川
- 地すべり等防止区域
- 砂防指定地
- 急傾斜地崩壊危険区域
- 流路工（直轄）
- 流路工（県）
- 既設堰堤工（直轄）
- 既設堰堤工（県）
- 既設床固工（県）
- （水位）石味沢・平山
- （水位・雨量局）小白川・角橋沢
- （雨量局）白兎・萩生・日生・木地山ダム
- （中継局）中山
- 西置賜地域振興局情報基盤（監視局及び雨量局）
- 都市計画区域
- DID（H27）
- 置賜総合支庁 西置賜地域振興局
- 市役所・町役場
- 県営アパート
- 危機管理型水位計
- 簡易型河川監視カメラ

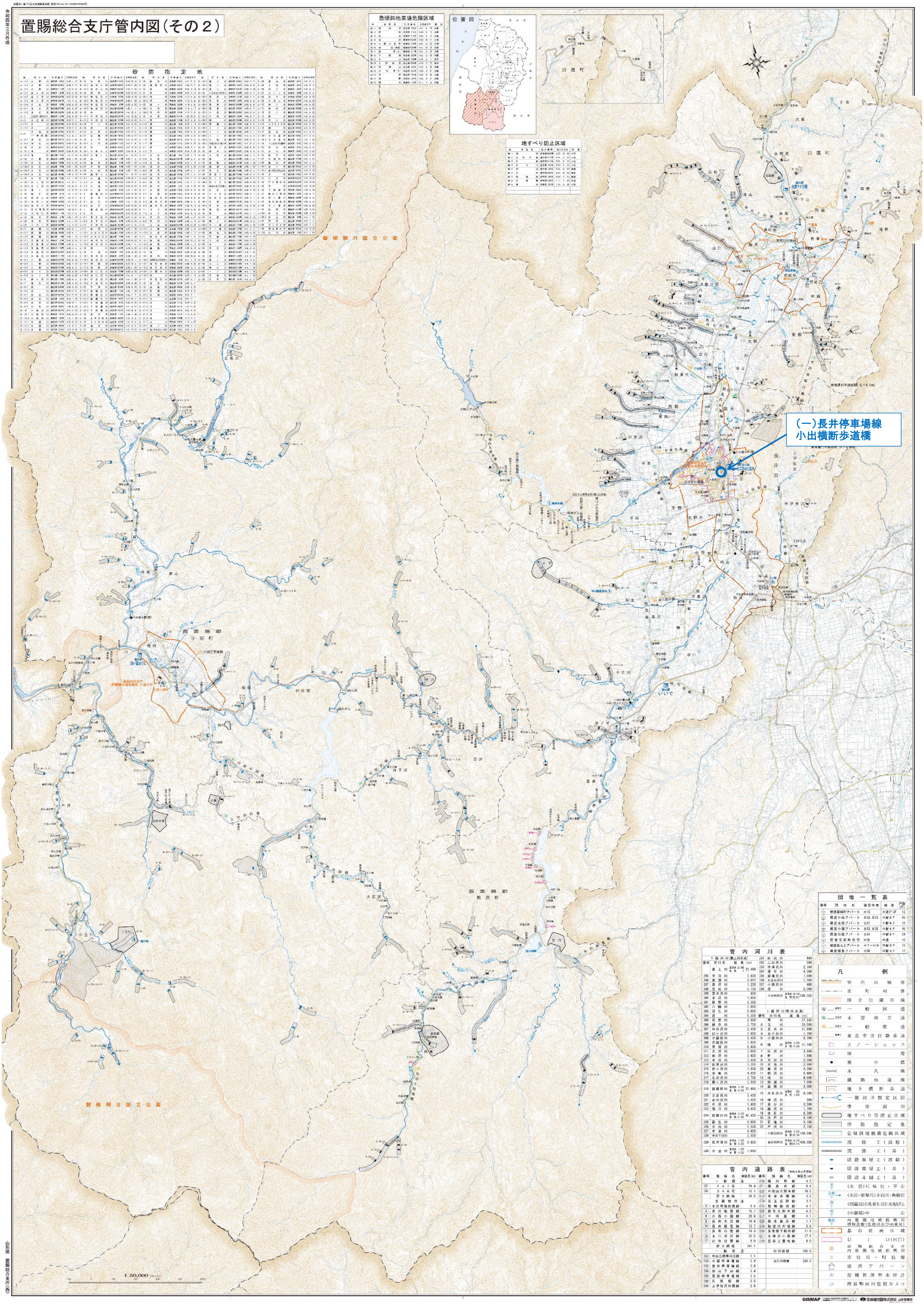

山形県　置賜総合支庁（西）

GISMAP 北海道地図株式会社 山形営業所